



Ditlevsen & Broen ApS

Finansiell rådgivningsvirksomhed

Hovgårdsvej 2A · Øster Lindet · DK 6630 Rødding · Tlf. 74 84 65 11 · Telefax 74 84 65 12 · CVR-nr. 70 60 45 15

DITLEVSEN & BROEN ApS (CVR-NR 70 60 45 15)

ÅRSRAPPORT

2020/21

(1. juli 2020 – 30. juni 2021)

Vedttaget på selskabets generalforsamling den 28 / 10 2021.

Dirigent: Ilse Ditlevsen

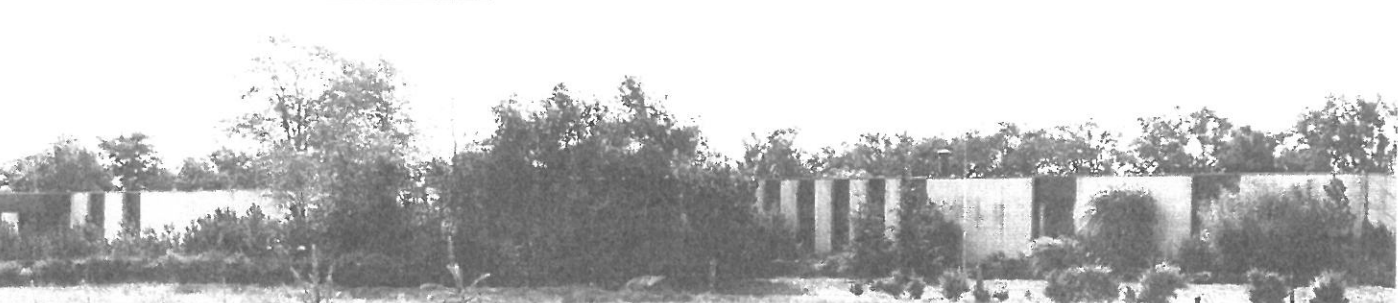

INDHOLDSFORTEGNELSE

	Side
Ledelsesberetning og påtegninger	
Selskabsoplysninger	2
Ledelsesberetning	3
Ledelsespåtegning	4
Årsregnskab 1. juli 2020 - 30. juni 2021	
Resultatopgørelse	5
Balance	6
Egenkapitalopgørelse	8
Noter	9
Anvendt regnskabspraksis	10

SELSKABSOPLYSNINGER

Selskabet

DITLEVSEN & BROEN ApS
Hovgårdsvej 2 A
6630 Rødding

Telefon: 74 84 65 11
Telefax: 74 84 65 12
E-mail: db@dbroen.dk

CVR.nr.: 70 60 45 15
Stiftet: 19. november 1982
Hjemsted: Vejen
Regnskabsår: 1. juli - 30. juni

Direktion

H.C. Broen
Ilse Ditlevsen

LEDELSESBERETNING

Hovedaktiviteter

Selskabets aktiviteter er at udøve finansiel rådgivningsvirksomhed, herunder økonomisk, regnskabsmæssig og skattemæssig rådgivning, ledelsesrådgivning eller anden konsultativ assistance.

Udviklingen i aktiviteter og økonomiske forhold

Selskabets driftsresultat blev som forventet og anses for tilfredsstillende.

Det regnskabsmæssige resultat før skat er således realiseret med et overskud på tkr. 5.699 mod et overskud på tkr. 710 i 2019/20 og årets resultat efter skat udgør, som det fremgår af resultatopgørelsen, et overskud på kr. 4.438.480.

Selskabets egenkapital udgør ved årets udgang kr. 24.593.825 eller 78,2 % af balancesummen.

Begivenheder efter regnskabsårets afslutning

Der er efter regnskabsårets afslutning ikke indtruffet begivenheder, som væsentlig vil kunne påvirke selskabets finansielle stilling.

LEDELSESPÅTEGNING

Direktionen har dags dato aflagt årsrapporten for 2020/21 for DITLEVSEN & BROEN ApS.

Årsrapporten er aflagt i overensstemmelse med årsregnskabsloven.

Vi anser den valgte regnskabspraksis for hensigtsmæssig, således at årsrapporten giver et retvisende billede af selskabets aktiver og passiver, finansielle stilling samt resultatet.

Årsrapporten indstilles til generalforsamlingens godkendelse.

Under henvisning til selskabets omsætning og antal ansatte har ledelsen endvidere besluttet at indstille til generalforsamlingen, at der for 2021/22 fravælges revision af selskabets årsrapport.

På selskabets ordinære generalforsamling for regnskabsåret 2019/20, blev der under henvisning til selskabets omsætning og antal ansatte besluttet, at fravælge revision af selskabets årsrapport for 2020/21. Direktionen anser betingelserne for undladelse af revision for opfyldt.

Rødning, den 20. august 2021

Direktion:

H.C. Broen

Ilse Ditlevsen

RESULTATOPGØRELSE 1. JULI 2020 - 30. JUNI 2021

	<u>Note</u>	<u>2020/21</u> kr.	<u>2019/20</u> tkr.
BRUTTORESULTAT		699.961	1.237
Personaleomkostninger	1	(548.510)	(726)
Afskrivninger af materielle anlægsaktiver		(6.915)	(26)
DRIFTSRESULTAT		144.536	485
Finansielle indtægter		5.554.375	227
Finansielle omkostninger		(224)	(2)
ORDINÆRT RESULTAT FØR SKAT		5.698.687	710
Skat af årets resultat	2	(1.260.207)	(158)
ÅRETS RESULTAT		<u>4.438.480</u>	<u>552</u>
 FORSLAG TIL RESULTATDISPONERING			
Udbytte for regnskabsåret		250.000	250
Overført overskud/(underskud)		4.188.480	302
DISPONERET I ALT		<u>4.438.480</u>	<u>552</u>

BALANCE 30. JUNI 2021

AKTIVER

	<u>Note</u>	<u>2020/21 kr.</u>	<u>2019/20 tkr.</u>
Grund		53.773	54
Andre anlæg, driftsmateriel og inventar		0	7
Materielle anlægsaktiver	3	<u>53.773</u>	<u>61</u>
Depositum vedrørende lejemål		50.000	50
Finansielle anlægsaktiver		<u>50.000</u>	<u>50</u>
ANLÆGSAKTIVER		<u>103.773</u>	<u>111</u>
Tilgodehavender fra salg		0	0
Selskabsskat		0	0
Udskudte skatteaktiver		18.181	22
Andre tilgodehavender		1.124.755	4.277
Periodeafgrænsningsposter		7.761	7
Tilgodehavender		<u>1.150.697</u>	<u>4.306</u>
Værdipapirer		<u>22.406.247</u>	<u>18.452</u>
Likvide beholdninger		<u>7.770.469</u>	<u>3.250</u>
OMSÆTNINGSAKTIVER		<u>31.327.413</u>	<u>26.008</u>
AKTIVER		<u><u>31.431.186</u></u>	<u><u>26.119</u></u>

BALANCE 30. JUNI 2021

PASSIVER

	<u>Note</u>	<u>2020/21</u> <u>kr.</u>	<u>2019/20</u> <u>tkr.</u>
Anpartskapital		200.000	200
Overført resultat		24.143.825	19.955
Forslag til udbytte for regnskabsåret		250.000	250
EGENKAPITAL		<u>24.593.825</u>	<u>20.405</u>
Hensættelse til udskudt skat		0	0
HENSATTE FORPLIGTELSER		<u>0</u>	<u>0</u>
Gæld til pengeinstitutter		0	0
Leverandører af varer og tjenesteydelser		21.482	21
Selskabsskat		1.165.580	88
Anden gæld		5.650.299	5.605
Kortfristede gældsforpligtelser		<u>6.837.361</u>	<u>5.714</u>
GÆLDSFORPLIGTELSER		<u>6.837.361</u>	<u>5.714</u>
PASSIVER		<u><u>31.431.186</u></u>	<u><u>26.119</u></u>

Pantsætninger og sikkerhedsstillelser

4

EGENKAPITALOPGØRELSE

	<u>Anparts- kapital</u>	<u>Overført resultat</u>	<u>Forslag til udbytte</u>	<u>I alt</u>
Egenkapital 1. juli	200.000	19.955.345	250.000	20.405.345
Udbetalt udbytte	0	0	(250.000)	(250.000)
Årets resultat	0	4.438.480	0	4.438.480
Henlagt til udbytte	0	(250.000)	250.000	0
Egenkapital 30. juni	<u>200.000</u>	<u>24.143.825</u>	<u>250.000</u>	<u>24.593.825</u>

Selskabet ejer ikke egne anparter.

NOTER

	2020/21 kr.	2019/20 tkr.
1. Personaleomkostninger		
Antal personer beskæftiget i gennemsnit	2,5	3
De samlede personaleomkostninger udgør:		
Gager og lønninger	518.683	687
Pensioner	11.664	23
Andre udgifter til social sikring	18.163	16
	548.510	726
2. Skat af årets resultat		
Beregnet skat af årets skattepligtige indkomst	1.249.644	155
Regulering af udskudt skat	4.127	2
Udenlandsk udbytteskat, ikke refunderbar	6.436	1
	1.260.207	158
3. Materielle anlægsaktiver		
	Grund	Andre anlæg, driftsmateriel og inventar
Kostpris 1. juli	53.773	2.331.886
Tilgang	0	0
Afgang	0	0
Kostpris 30. juni	53.773	2.331.886
Afskrivninger 1. juli	0	2.324.971
Tilbageførsel af afskrivninger på afhændede aktiver	0	0
Årets afskrivninger	0	6.915
Afskrivninger 30. juni	0	2.331.886
Regnskabsmæssig værdi 30. juni 2021	53.773	0
Offentlig ejendomsvurdering 1. oktober 2020	236.000	
4. Sikkerhedsstillelser		

Selskabet har ikke foretaget pantsætninger eller sikkerhedsstillelser.

ANVENDT REGNSKABSPRAKSIS

Årsrapporten for DITLEVSEN & BROEN ApS for 2020/21 er aflagt i overensstemmelse med årsregnskabslovens bestemmelser for klasse B-virksomheder.

Den anvendte regnskabspraksis er uændret i forhold til sidste år.

Generelt om indregning og måling

I resultatopgørelsen indregnes indtægter i takt med, at de indtjenes, herunder indregnes værdireguleringer af finansielle aktiver og forpligtelser. I resultatopgørelsen indregnes ligeledes alle omkostninger, herunder afskrivninger og nedskrivninger.

RESULTATOPGØRELSEN

Bruttoresultat

Bruttoresultat opgøres som periodens fakturerede salg excl. merværdiafgift, reduceret med eksterne udgifter.

Finansielle poster

Finansielle indtægter og omkostninger indregnes i resultatopgørelsen med de beløb, der vedrører regnskabsåret. Finansielle poster omfatter renteindtægter og -omkostninger, realiserede og urealiserede kursgevinster og -tab vedrørende værdipapirer samt tillæg og godtgørelse under acontoskatteordningen mv.

Skat af årets resultat

Årets skat, som består af årets aktuelle skat og forskydning i udskudt skat, indregnes i resultatopgørelsen.

BALANCEN

Materielle anlægsaktiver

Grunde samt andre anlæg, driftsmateriel og inventar måles til kostpris med fradrag af akkumulerede afskrivninger.

Afskrivningsgrundlaget er kostpris med fradrag af forventet restværdi efter afsluttet brugstid. Der afskrives ikke på grunde.

ANVENDT REGNSKABSPRAKSIS

Udskudt skat måles efter den balanceorienterede gælds metode af midlertidige forskelle mellem regnskabsmæssig og skattemæssig værdi af aktiver og forpligtelser. I de tilfælde, f.eks. vedrørende aktier, hvor opgørelse af skatteværdien kan foretages efter alternative beskatningsregler, måles udskudt skat på grundlag af den planlagte anvendelse af aktivet henholdsvis afvikling af forpligtelsen.

Udskudt skat måles på grundlag af de skatteregler og skattesatser, der med balancedagens lovgivning vil være gældende, når den udskudte skat forventes udløst som aktuel skat. Ændring i udskudt skat som følge af ændringer i skattesatser indregnes i resultatopgørelsen. For indeværende år er anvendt en skattesats på 22,0 %.