

Larbach ApS

Rugvænget 22
2630 Taastrup

CVR-nr. 42 26 90 18

Årsrapport for 2023

Årsrapporten er fremlagt og godkendt på selskabets ordinære generalforsamling den 23. april 2024

Annette Bache
dirigent

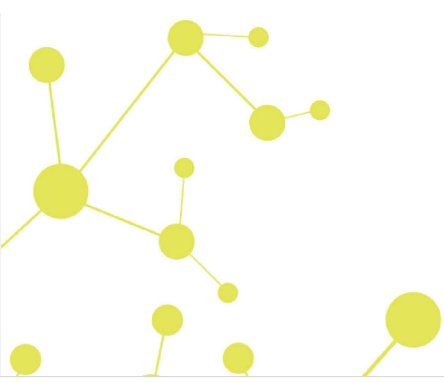

Indholdsfortegnelse

	Side
Påtegninger	
Ledelsespåtegning	1
Revisors erklæring om opstilling af årsrapport	2
Ledelsesberetning	
Selskabsoplysninger	3
Ledelsesberetning	4
Årsregnskab	
Anvendt regnskabspraksis	5
Resultatopgørelse 1. januar - 31. december	8
Balance 31. december	9
Egenkapitalopgørelse	11
Noter	12

Ledelsespåtegning

Direktionen har dags dato behandlet og godkendt årsrapporten for regnskabsåret 1. januar - 31. december 2023 for Larbach ApS.

Årsrapporten aflægges i overensstemmelse med årsregnskabsloven.

Det er vores opfattelse, at årsregnskabet giver et retvisende billede af selskabets aktiver, passiver og finansielle stilling pr. 31. december 2023 og resultatet af selskabets aktiviteter for regnskabsåret 1. januar - 31. december 2023.

Ledelsesberetningen indeholder efter vores opfattelse en retvisende redegørelse for de forhold, beretningen omhandler.

Årsregnskabet er ikke revideret. Ledelsen erklærer, at betingelserne herfor er opfyldt.

Årsrapporten indstilles til generalforsamlingens godkendelse.

Taastrup, den 11. april 2024

Direktion

Zenna Lone Fie Larsen

Annette Bache

Revisors erklæring om opstilling af årsrapport

Til kapitalejeren i Larch ApS

Vi har opstillet årsrapporten for Larch ApS for regnskabsåret 1. januar - 31. december 2023 på grundlag af selskabets bogføring og øvrige oplysninger, som ledelsen har tilvejebragt.

Årsrapporten omfatter ledelsespåtegning, ledelsesberetning, anvendt regnskabspraksis, resultatopgørelse, balance, egenkapitalopgørelse og noter.

Vi har udført opgaven i overensstemmelse med ISRS 4410, Opgaver om opstilling af finansielle oplysninger.

Vi har anvendt vores faglige ekspertise til at assistere ledelsen med at udarbejde og præsentere årsrapporten i overensstemmelse med årsregnskabsloven. Vi har overholdt relevante bestemmelser i revisorloven og International Ethics Standards Board for Accountants' internationale retningslinjer for revisorers etiske adfærd (IESBA Code) herunder principper om integritet, objektivitet, professionel kompetence og fornøden omhu.

Årsrapporten samt nøjagtigheden og fuldstændigheden af de oplysninger, der er anvendt til opstillingen af årsrapporten, er ledelsens ansvar.

Da en opgave om opstilling af finansielle oplysninger ikke er en erklæringsopgave med sikkerhed, er vi ikke forpligtet til at verificere nøjagtigheden eller fuldstændigheden af de oplysninger, ledelsen har givet os til brug for at opstille årsrapporten. Vi udtrykker derfor ingen revisions- eller reviewkonklusion om, hvorvidt årsrapporten er udarbejdet i overensstemmelse med årsregnskabsloven.

Greve, den 11. april 2024

Global Revision ApS
Registreret revisionsanpartsselskab
CVR-nr. 28 12 17 17

Eddie Holstebro
Registreret revisor
MNE-nr. mne11067

Selskabsoplysninger

Selskabet

Larbach ApS
Rugvænget 22
2630 Taastrup

CVR-nr.: 42 26 90 18

Regnskabsperiode: 1. januar - 31. december 2023

Stiftet: 25. marts 2021

Regnskabsår: 3. regnskabsår

Hjemsted: Taastrup

Direktion

Zenna Lone Fie Larsen
Annette Bache

Revisor

Global Revision ApS
Registreret revisionsanpartsselskab
Greve Strandvej 9
2670 Greve

Ledelsesberetning

Selskabets væsentligste aktiviteter

Selskabets formål er at drive virksomhed med skønhedsbehandlinger samt anden virksomhed som efter direktionens skøn er forbundet hermed.

Usædvanlige forhold

Selskabets aktiver, passiver og finansielle stilling pr. 31. december 2023 samt resultatet af selskabets aktiviteter for regnskabsåret 2023 er ikke påvirket af usædvanlige forhold.

Udviklingen i aktiviteter og økonomiske forhold

Selskabets resultatopgørelse for 2023 udviser et underskud på kr. 137.439, og selskabets balance pr. 31. december 2023 udviser en negativ egenkapital på kr. 231.718.

Ledelsen er bekendt med, at selskabet har tabt egenkapitalen og er således omfattet af SEL §119. Dette var forventningen til regnskabsåret, idet at selskabet stadig er i opstartsfasen. Det er ledelsens forventninger, at egenkapitalen kan reetableres via egen fremtidig indtjening de kommende år.

Betydningsfulde hændelser, som er indtruffet efter regnskabsårets afslutning

Der er efter regnskabsårets afslutning ikke indtruffet begivenheder, som væsentligt vil kunne påvirke selskabets finansielle stilling.

Anvendt regnskabspraksis

Årsrapporten for Larbach ApS for 2023 er aflagt i overensstemmelse med årsregnskabslovens bestemmelser for virksomheder i regnskabsklasse B.

Den anvendte regnskabspraksis er uændret i forhold til sidste år.

Årsrapporten for 2023 er aflagt i kr.

Generelt om indregning og måling

I resultatopgørelsen indregnes indtægter i takt med, at de indtjenes. Herudover indregnes værdireguleringer af finansielle aktiver og forpligtelser. I resultatopgørelsen indregnes ligeledes alle omkostninger, herunder afskrivninger og nedskrivninger.

Aktiver indregnes i balancen, når det er sandsynligt, at fremtidige økonomiske fordele vil tilflyde selskabet, og aktivets værdi kan måles pålideligt.

Forpligtelser indregnes i balancen, når det er sandsynligt, at fremtidige økonomiske fordele vil fragå selskabet, og forpligtelsens værdi kan måles pålideligt.

Ved første indregning måles aktiver og forpligtelser til kostpris. Efterfølgende måles aktiver og forpligtelser som beskrevet for hver enkelt regnskabspost nedenfor.

Ved indregning og måling tages hensyn til forudsigelige tab og risici, der fremkommer, inden årsrapporten aflægges, og som be- eller afkræfter forhold, der eksisterede på balancedagen.

Resultatopgørelsen

Bruttofortjeneste

Selskabet anvender bestemmelsen i årsregnskabslovens § 32, hvorefter selskabets omsætning ikke er oplyst.

Bruttofortjeneste er et sammendrag af nettoomsætning, omkostninger til råvarer og hjælpematerialer og andre eksterne omkostninger.

Nettoomsætning

Indtægter fra salg indregnes i resultatopgørelsen, når levering og risikoovergang til køber har fundet sted, og hvis indtægten kan opgøres pålideligt og forventes modtaget.

Nettoomsætningen måles til dagsværdien af det aftalte vederlag ekskl. moms og afgifter opkrævet på vegne af tredjepart. Alle former for afgivne rabatter indregnes i omsætningen.

Omkostninger til råvarer og hjælpematerialer

Omkostninger til råvarer og hjælpematerialer indeholder det forbrug af råvarer og hjælpematerialer, der er anvendt for at opnå årets nettoomsætning.

Anvendt regnskabspraksis

Andre eksterne omkostninger

Andre eksterne omkostninger omfatter omkostninger til distribution, salg, reklame, administration, lokaler, tab på debitorer, operationelle leasingomkostninger mv.

Personaleomkostninger

Personaleomkostninger omfatter løn og gager, inklusive feriepenge og pensioner samt andre omkostninger til social sikring mv. til selskabets medarbejdere. I personaleomkostninger er fratrukket modtagne godtgørelser fra offentlige myndigheder.

Af- og nedskrivninger

Af- og nedskrivninger indeholder årets af- og nedskrivninger af materielle anlægsaktiver.

Finansielle indtægter og omkostninger

Finansielle indtægter og omkostninger indregnes i resultatopgørelsen med de beløb, der vedrører regnskabsåret. Finansielle poster omfatter renteindtægter og -omkostninger samt tillæg og godtgørelse under acontoskatteordningen mv.

Skat af årets resultat

Årets skat, som består af årets aktuelle selskabsskat og ændring i udskudt skat, indregnes i resultatopgørelsen med den del, der kan henføres til årets resultat, og direkte i egenkapitalen med den del, der kan henføres til posteringer direkte i egenkapitalen.

Balancen

Materielle anlægsaktiver

Materielle anlægsaktiver måles til kostpris med fradrag af akkumulerede af- og nedskrivninger.

Afskrivningsgrundlaget er kostpris med fradrag af forventet restværdi efter afsluttet brugstid.

Kostpris omfatter anskaffelsesprisen og omkostninger direkte tilknyttet anskaffelsen indtil det tidspunkt, hvor aktivet er klar til brug.

Der foretages lineære afskrivninger baseret på følgende vurdering af aktivernes forventede brugstider og restværdier:

	Brugstid	Restværdi
Andre anlæg, driftsmateriel og inventar	10 år	0 %

Aktiver med en kostpris på under kr. 32.000 omkostningsføres i anskaffelsesåret.

Periodeafgrænsningsposter

Periodeafgrænsningsposter, indregnet under omsætningsaktiver, omfatter afholdte omkostninger vedrørende efterfølgende regnskabsår.

Anvendt regnskabspraksis

Likvide beholdninger

Likvide beholdninger omfatter indestående i pengeinstitutter.

Selskabsskat og udskudt skat

Aktuelle skatteforpligtelser og tilgodehavende aktuel skat indregnes i balancen som beregnet skat af årets skattepligtige indkomst, reguleret for skat af tidligere års skattepligtige indkomster samt for betalte acontoskatter.

Udskudt skat måles efter den balanceorienterede gældsmetode af midlertidige forskelle mellem regnskabsmæssig og skattemæssig værdi af aktiver og forpligtelser opgjort på grundlag af den planlagte anvendelse af aktivet henholdsvis afvikling af forpligtelsen. Udskudt skat måles til nettorealiseringsværdi.

Udskudte skatteaktiver, herunder skatteværdien af fremførselsberettiget skattemæssigt underskud, måles til den værdi, hvortil aktivet forventes at kunne realiseres, enten ved udligning i skat af fremtidig indtjening eller ved modregning i udskudte skatteforpligtelser inden for samme juridiske skatteenhed. Eventuelle udskudte nettoskatteaktiver måles til nettorealiseringsværdi.

Gældsforpligtelser

Gældsforpligtelser måles til amortiseret kostpris, hvilket sædvanligvis svarer til nominel værdi.

Resultatopgørelse 1. januar - 31. december

	Note	2023 kr.	2022 kr.
Bruttofortjeneste		283.217	433.226
Personaleomkostninger	1	-357.474	-384.346
Resultat før af- og nedskrivninger		-74.257	48.880
Af- og nedskrivninger af materielle anlægsaktiver		-39.688	-66.500
Resultat før finansielle poster		-113.945	-17.620
Finansielle indtægter		138	0
Finansielle omkostninger		-31.133	-28.717
Resultat før skat		-144.940	-46.337
Skat af årets resultat	2	7.501	10.133
Årets resultat		-137.439	-36.204
Overført resultat		-137.439	-36.204
		-137.439	-36.204

Balance 31. december

	Note	2023 kr.	2022 kr.
Aktiver			
Andre anlæg, driftsmateriel og inventar	3	537.124	576.812
Materielle anlægsaktiver		537.124	576.812
Anlægsaktiver i alt		537.124	576.812
Tilgodehavender fra salg og tjenesteydelser		115	0
Andre tilgodehavender		126.627	112.572
Udskudt skatteaktiv		44.343	36.842
Periodeafgrænsningsposter		10.240	9.846
Tilgodehavender		181.325	159.260
Likvide beholdninger		42.251	21.385
Omsætningsaktiver i alt		223.576	180.645
Aktiver i alt		760.700	757.457

Balance 31. december

	<u>Note</u>	<u>2023</u> kr.	<u>2022</u> kr.
Passiver			
Virksomhedskapital		40.000	40.000
Overført resultat		-271.718	-134.278
Egenkapital	4	<u>-231.718</u>	<u>-94.278</u>
Gæld til selskabsdeltagere og ledelse		4.000	0
Anden gæld		988.418	851.735
Kortfristede gældsforpligtelser		<u>992.418</u>	<u>851.735</u>
Gældsforpligtelser i alt		<u>992.418</u>	<u>851.735</u>
Passiver i alt		<u><u>760.700</u></u>	<u><u>757.457</u></u>

Egenkapitalopgørelse

	Virksomheds- kapital	Overført resultat	I alt
Egenkapital 1. januar 2023	40.000	-134.279	-94.279
Årets resultat	0	-137.439	-137.439
Egenkapital 31. december 2023	40.000	-271.718	-231.718

Noter

	<u>2023</u>	<u>2022</u>
	kr.	kr.
1 Personaleomkostninger		
Lønninger	350.817	379.076
Andre omkostninger til social sikring	5.768	5.270
Andre personaleomkostninger	<u>889</u>	<u>0</u>
	<u>357.474</u>	<u>384.346</u>
Gennemsnitligt antal beskæftigede medarbejdere	<u>1</u>	<u>1</u>
2 Skat af årets resultat		
Årets udskudte skat	<u>-7.501</u>	<u>-10.133</u>
	<u>-7.501</u>	<u>-10.133</u>
3 Materielle anlægsaktiver		
		Andre anlæg, driftsmateriel og inventar
Kostpris 1. januar 2023		<u>683.000</u>
Kostpris 31. december 2023		<u>683.000</u>
Af- og nedskrivninger 1. januar 2023		106.188
Årets afskrivninger		<u>39.688</u>
Af- og nedskrivninger 31. december 2023		<u>145.876</u>
Regnskabsmæssig værdi 31. december 2023		<u>537.124</u>

Noter

4 Egenkapital

Virksomhedskapitalen består af 40.000 anparter à nominelt kr. 1. Ingen anparter er tillagt særlige rettigheder.

Der har ikke været ændringer i virksomhedskapitalen i de seneste 5 år.

5 Eventualforpligtelser

Selskabet har indgået operationelle leje- og leasingaftaler med en samlet forpligtelse på t.kr. 435 pr. 31/12 2023.

6 Pantsætninger og sikkerhedsstillelser

Ingen.

PENNEO

Underskrifterne i dette dokument er juridisk bindende. Dokumentet er underskrevet via Penneo™ sikker digital underskrift. Underskrivernes identiteter er blevet registreret, og informationerne er listet herunder.

“Med min underskrift bekræfter jeg indholdet og alle datoer i dette dokument.”

Zenna Lone Fie Larsen

Direktør

Serienummer: 5486923d-a264-4780-9f83-e0f1fc4beeb9

IP: 94.18.xxx.xxx

2024-04-25 07:34:11 UTC



Annette Bache

Direktør

Serienummer: c9e42a5f-04c5-4d43-a6f8-3307d34fb8e0

IP: 152.115.xxx.xxx

2024-05-16 14:08:06 UTC



Eddie Bützow Holstebro

Registreret revisor

På vegne af: Global Revision

Serienummer: cd15ef9f-2325-4c3b-ad4f-8e50eb1b93c6

IP: 89.221.xxx.xxx

2024-05-16 15:02:31 UTC



Annette Bache

Dirigent

Serienummer: c9e42a5f-04c5-4d43-a6f8-3307d34fb8e0

IP: 152.115.xxx.xxx

2024-05-16 15:04:10 UTC



Penneo dokumentnøgle: 47VE6-LUC45-6Z17A-NEHA2-PCVLN-B24QE

Dette dokument er underskrevet digitalt via **Penneo.com**. Signeringsbeviserne i dokumentet er sikret og valideret ved anvendelse af den matematiske hashværdi af det originale dokument. Dokumentet er låst for ændringer og tidsstempelt med et certifikat fra en betroet tredjepart. Alle kryptografiske signeringsbeviser er indlejret i denne PDF, i tilfælde af de skal anvendes til validering i fremtiden.

Sådan kan du sikre, at dokumentet er originalt

Dette dokument er beskyttet med et Adobe CDS certifikat. Når du åbner dokumentet

i Adobe Reader, kan du se, at dokumentet er certificeret af **Penneo e-signature service <penneo@penneo.com>**. Dette er din garanti for, at indholdet af dokumentet er uændret.

Du har mulighed for at efterprøve de kryptografiske signeringsbeviser indlejret i dokumentet ved at anvende Penneos validator på følgende websted: **https://penneo.com/validator**