

REVISORHUSET
godkendte revisorer a/s

Ravnsøvej 52, 1.
8240 Risskov

post@revisor-huset.dk
Telefon: 7025 7710

revisor-huset.dk

Entreprenør Bech ApS
Engdalsvej 3
8940 Randers SV

CVR-nr: 41 95 17 37

ÅRSRAPPORT
1. juli 2022 - 30. juni 2023

(3. regnskabsår)

Godkendt på selskabets generalforsamling, den 13. december 2023

Dirigent, Nikolaj Lykkegaard Bech

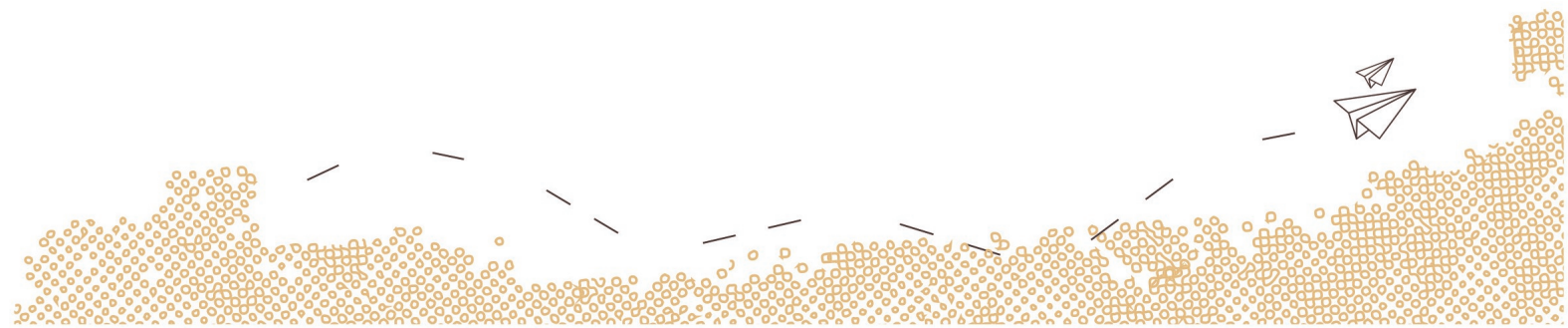

INDHOLDSFORTEGNELSE

Påtegninger

Ledelsespåtegning	3
Revisors erklæring om opstilling af årsregnskab	4

Ledelsesberetning mv.

Selskabsoplysninger	5
Ledelsesberetning	6

Årsregnskab 1. juli 2022 - 30. juni 2023

Resultatopgørelse	7
Balance	8
Noter	10
Anvendt regnskabspraksis	11

LEDELSESPÅTEGNING

Direktionen har dags dato behandlet og godkendt årsrapporten for perioden 1. juli 2022 - 30. juni 2023 for Entreprenør Bech ApS.

Årsrapporten, der ikke er revideret, aflægges i overensstemmelse med årsregnskabsloven. Direktionen anser betingelserne for at undlade revision for opfyldt.

Det er min opfattelse, at årsregnskabet giver et retvisende billede af selskabets aktiver, passiver og finansielle stilling pr. 30. juni 2023 samt af resultatet af selskabets aktiviteter for perioden 1. juli 2022 - 30. juni 2023.

Ledelsesberetningen indeholder efter min opfattelse en retvisende redegørelse for de forhold, beretningen omhandler.

Årsrapporten indstilles til generalforsamlingens godkendelse.

Randers SV, den 13. december 2023

Direktion

Nikolaj Lykkegaard Bech

REVISORS ERKLÆRING OM OPSTILLING AF ÅRSREGNSKAB

Til den daglige ledelse i Entreprenør Bech ApS

Vi har opstillet årsregnskabet for Entreprenør Bech ApS for perioden 1. juli 2022 - 30. juni 2023 på grundlag af selskabets bogføring og øvrige oplysninger, som De har tilvejebragt.

Årsregnskabet omfatter anvendt regnskabspraksis, resultatopgørelse, balance og noter.

Vi har udført opgaven i overensstemmelse med ISRS 4410, Opgaver om opstilling af finansielle oplysninger.

Vi skal oplyse, at vi ikke overholder de krav om uafhængighed, der gælder for erklæringer med sikkerhed.

Vi har anvendt vores faglige ekspertise til at assistere Dem med at udarbejde og præsentere årsregnskabet i overensstemmelse med årsregnskabsloven. Vi har overholdt relevante bestemmelser i revisorloven og International Ethics Standards Board for Accountants' internationale retningslinjer for revisoreres etiske adfærd (IESBA Code) herunder principper om integritet, objektivitet, professionel kompetence og fornøden omhu.

Årsregnskabet samt nøjagtigheden og fuldstændigheden af de oplysninger, der er anvendt til opstillingen af årsregnskabet, er Deres ansvar.

Da en opgave om opstilling af finansielle oplysninger ikke er en erklæringsopgave med sikkerhed, er vi ikke forpligtet til at verificere nøjagtigheden eller fuldstændigheden af de oplysninger, De har givet os til brug for at opstille årsregnskabet. Vi udtrykker derfor ingen revisions- eller reviewkonklusion om, hvorvidt årsregnskabet er udarbejdet i overensstemmelse med årsregnskabsloven.

Risskov, den 13. december 2023

REVISORHUSET
godkendte revisorer a/s
CVR-nr.: 26593093

Gert Andersen
Registreret revisor
mne15942

SELSKABSOPLYSNINGER

Selskabet

Entreprenør Bech ApS
Engdalsvej 3
8940 Randers SV

CVR-nr.: 41 95 17 37
Regnskabsår: 1. juli - 30. juni

Direktion

Nikolaj Lykkegaard Bech

Revisor

REVISORHUSET
godkendte revisorer a/s
Ravnsøvej 52
8240 Risskov

LEDELSESBERETNING

Selskabets væsentligste aktiviteter

Selskabets væsentligste aktiviteter har i lighed med tidligere år bestået af udlejning af entreprenørmaskiner samt hermed beslægtet virksomhed.

Udviklingen i selskabets aktiviteter og økonomiske forhold

Selskabet har fortsat sine normale driftsaktiviteter. Der har ikke været enkeltstående begivenheder i regnskabsåret, som er af så væsentlig karakter, at det kræver omtale i ledelsesberetningen.

Årets udvikling og resultat er som forventet.

Betydningsfulde hændelser indtruffet efter statusdag

Der er efter regnskabsårets afslutning ikke indtruffet begivenheder, som væsentligt vil kunne påvirke selskabets finansielle stilling.

RESULTATOPGØRELSE

1. JULI 2022 - 30. JUNI 2023

	2022/23	2021/22
BRUTTOFORTJENESTE	168.710	481.936
Andre finansielle indtægter fra tilknyttede virksomheder	14.685	0
Andre finansielle omkostninger	-3.977	-2.357
RESULTAT FØR SKAT	179.418	479.579
Skat af årets resultat	-374	-105.490
ÅRETS RESULTAT	179.044	374.089
FORSLAG TIL RESULTATDISPONERING		
Overført resultat	179.044	374.089
DISPONERET I ALT	179.044	374.089

BALANCE PR. 30. JUNI 2023

AKTIVER

	2023	2022
Tilgodehavender fra salg og tjenesteydelser	124.018	0
Tilgodehavender hos tilknyttede virksomheder	362.516	0
Periodeafgrænsningsposter	178.056	0
Tilgodehavender	664.590	0
Likvide beholdninger	191.693	760.390
OMSÆTNINGSAKTIVER	856.283	760.390
AKTIVER	856.283	760.390

BALANCE PR. 30. JUNI 2023

PASSIVER

	2023	2022
Virksomhedskapital	100.000	100.000
Overført resultat	588.475	409.431
EGENKAPITAL	688.475	509.431
Selskabsskat	374	105.490
1 Langfristede gældsforpligtelser	374	105.490
Leverandører af varer og tjenesteydelser	18.326	4.000
Selskabsskat	105.490	9.944
Anden gæld	43.618	131.525
Kortfristede gældsforpligtelser	167.434	145.469
GÆLDSFORPLIGTELSER	167.808	250.959
PASSIVER	856.283	760.390
2 Kontraktlige forpligtelser og eventualposter mv.		
3 Pantsætninger og sikkerhedsstillelser		

NOTER

	Gæld i alt primo	Gæld i alt ultimo	Restgæld efter 5 år
1 Langfristede gældsforpligtelser			
Selskabsskat	105.490	374	0
	105.490	374	0
	105.490	374	0

2 Kontraktlige forpligtelser og eventualposter mv.

Selskabets samlede eventualforpligtelse udgør pr. 30. juni 2023 934 tkr.

Selskabet er sambeskattet med øvrige danske selskaber i koncernen. Som helejet dattervirksomhed hæfter selskabet ubegrænset og solidarisk med de øvrige selskaber i sambeskatningen for danske selskabsskatter og kildeskatter på udbytte, renter og royalties indenfor sambeskatningskredsen.

Skyldige selskabsskatter og kildeskatter indenfor sambeskatningskredsen udgør pr. 30. juni 2023 105 tkr. Eventuelle senere korrektioner af den skattepligtige sambeskatningsindkomst eller af de tilbageholdte kildeskatter vil kunne medføre, at selskabets hæftelse udgør et større beløb.

3 Pantsætninger og sikkerhedsstillelser

Ingen.

ANVENDT REGNSKABSPRAKSIS

GENERELT

Årsregnskabet for Entreprenør Bech ApS for 2022/23 er udarbejdet i overensstemmelse med årsregnskabslovens bestemmelser for selskaber i regnskabsklasse B.

Årsregnskabet er aflagt efter samme regnskabspraksis som sidste år og aflægges i danske kroner.

Generelt om indregning og måling

Årsregnskabet er udarbejdet med udgangspunkt i det historiske kostprisprincip.

Indtægter indregnes i resultatopgørelsen i takt med at de indtjenes. Herudover indregnes værdireguleringer af finansielle aktiver og forpligtelser, der måles til dagsværdi eller amortiseret kostpris. Endvidere indregnes i resultatopgørelsen alle omkostninger, der er afholdt for at opnå årets indtjening, herunder afskrivninger, nedskrivninger og hensatte forpligtelser samt tilbageførsler som følge af ændrede regnskabsmæssige skøn af beløb, der tidligere har været indregnet i resultatopgørelsen.

Aktiver indregnes i balancen, når det er sandsynligt at fremtidige økonomiske fordele vil tilflyde selskabet, og aktivets værdi kan måles pålideligt.

Forpligtelser indregnes i balancen, når det er sandsynligt, at fremtidige økonomiske fordele vil fragå selskabet, og forpligtelsens værdi kan måles pålideligt.

Ved første indregning måles aktiver og forpligtelser til kostpris. Efterfølgende måles aktiver og forpligtelser som beskrevet for hver enkelt.

Visse finansielle aktiver og forpligtelser måles til amortiseret kostpris, hvorved der indregnes en konstant effektiv rente over løbetiden. Amortiseret kostpris opgøres som oprindelig kostpris med fradrag af afdrag og tillæg/fradrag af den akkumulerede amortisering af forskellen mellem kostprisen og det nominelle beløb.

Ved indregning og måling tages hensyn til forudsigelige tab og risici, der fremkommer, inden årsregnskabet aflægges, og som be- eller afkræfter forhold, der eksisterer på balancedagen.

Leasing

Ydelser til operationelle leasingkontrakter indregnes lineært i resultatopgørelsen over leasingperioden. Restforpligtelsen oplyses under eventualforpligtelser.

RESULTATOPGØRELSEN

Generelt

Med henvisning til årsregnskabslovens § 32 er visse indtægter og omkostninger sammendraget i regnskabsposten bruttofortjeneste.

Bruttofortjeneste

Bruttofortjenesten består af sammentrækning af regnskabsposterne nettoomsætning, andre driftsindtægter, omkostninger til råvarer og hjælpematerialer samt andre eksterne omkostninger.

ANVENDT REGNSKABSPRAKSIS

Nettoomsætning

Nettoomsætningen ved udlejning af maskiner indregnes i resultatopgørelsen, såfremt levering og risikoovergang til køber har fundet sted inden årets udgang. Nettoomsætningen indregnes ekskl. moms og med fradrag af rabatter i forbindelse med salget.

Andre driftsindtægter

Andre driftsindtægter indeholder regnskabsposter af sekundær karakter i forhold til virksomhedens væsentligste aktivitet.

Omkostninger til råvarer og hjælpematerialer

Omkostninger til råvarer og hjælpematerialer omfatter varekøb med fradrag af rabatter.

Andre eksterne omkostninger

Andre eksterne omkostninger omfatter omkostninger til administration, leasingomkostninger mv.

Finansielle indtægter og omkostninger

Finansielle indtægter og omkostninger indregnes i resultatopgørelsen med de beløb, der vedrører regnskabsåret. Finansielle poster omfatter renteindtægter og -omkostninger mv.

Skat af årets resultat

Årets skat, som består af årets aktuelle skat og forskydning i udskudt skat, indregnes i resultatopgørelsen med den del, der kan henføres til årets resultat, og direkte på egenkapitalen med den del, der kan henføres til posteringer direkte på egenkapitalen.

Selskabet er sambeskattet med moderselskabet Lykkegaard Byg Holding ApS (administrationselskab). Årets sambeskatningsbidrag er medtaget i resultatopgørelsen og er afregnet via administrationselskabet.

Selskabet hæfter solidarisk med andre sambeskattede selskaber i koncernen for betaling af selskabsskatter og kildeskatte i sambeskatningskredsen.

BALANCEN

Tilgodehavender

Tilgodehavender måles til amortiseret kostpris, hvilket sædvanligvis svarer til nominal værdi. Værdien reduceres med nedskrivning til imødegåelse af forventede tab.

Periodeafgrænsningsposter

Periodeafgrænsningsposter indregnet under aktiver omfatter afholdte omkostninger vedrørende efterfølgende regnskabsår.

Likvide beholdninger

Likvide beholdninger omfatter indestående i pengeinstitutter på bankkonti samt kontante beholdninger.

ANVENDT REGNSKABSPRAKSIS

Selskabsskat og udskudt skat

Aktuelle skatteforpligtelser og tilgodehavende aktuel skat indregnes i balancen som beregnet skat af årets skattepligtige indkomst reguleret for skat af tidligere års skattepligtige indkomster samt for betalte acontoskatter.

Gældsforpligtelser

Andre gældsforpligtelser, som omfatter gæld til leverandører samt anden gæld, måles til amortiseret kostpris, hvilket sædvanligvis svarer til nominal værdi.

PENNEO

Underskrifterne i dette dokument er juridisk bindende. Dokumentet er underskrevet via Penneo™ sikker digital underskrift. Underskrivernes identiteter er blevet registreret, og informationerne er listet herunder.

“Med min underskrift bekræfter jeg indholdet og alle datoer i dette dokument.”

Nikolaj Lykkegaard Bech

Direktør

Serienummer: ef781fbc-4b4e-4733-be2f-6591efd57779

IP: 212.112.xxx.xxx

2023-12-17 20:39:00 UTC



Gert Kjeld Andersen

Registreret revisor

Serienummer: fe5e69de-f280-4d05-ab70-559dda729dec

IP: 212.130.xxx.xxx

2023-12-18 06:14:16 UTC



Nikolaj Lykkegaard Bech

Dirigent

Serienummer: ef781fbc-4b4e-4733-be2f-6591efd57779

IP: 212.112.xxx.xxx

2023-12-18 15:55:14 UTC



Penneo dokumentnøgle: 2511-VPOQ4-8E6QL-QCGJ5-JXKLD-IJ3IO

Dette dokument er underskrevet digitalt via **Penneo.com**. Signeringsbeviserne i dokumentet er sikret og valideret ved anvendelse af den matematiske hashværdi af det originale dokument. Dokumentet er låst for ændringer og tidsstempelt med et certifikat fra en betroet tredjepart. Alle kryptografiske signeringsbeviser er indlejret i denne PDF, i tilfælde af de skal anvendes til validering i fremtiden.

Sådan kan du sikre, at dokumentet er originalt

Dette dokument er beskyttet med et Adobe CDS certifikat. Når du åbner dokumentet

i Adobe Reader, kan du se, at dokumentet er certificeret af **Penneo e-signature service <penneo@penneo.com>**. Dette er din garanti for, at indholdet af dokumentet er uændret.

Du har mulighed for at efterprøve de kryptografiske signeringsbeviser indlejret i dokumentet ved at anvende Penneos validator på følgende websted: **<https://penneo.com/validator>**