

## **K.B. Skov og Havemaskiner ApS**

**Tigervej 11  
4600 Køge**

**CVR-nr. 39 44 46 90**

### **Årsrapport for 2019/20**

**(3. regnskabsår)**

Årsrapporten er fremlagt og godkendt på selskabets ordinære generalforsamling den 8. marts 2021

---

Kim Blach  
dirigent

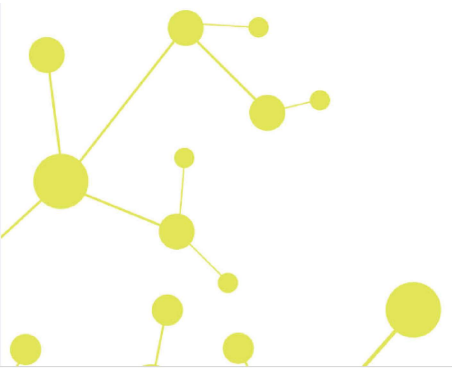

## Indholdsfortegnelse

|   | <b>Side</b> |
|---|-------------|
| <b>Påtegninger</b>                              |             |
| Ledelsespåtegning                               | 1           |
| Revisors erklæring om opstilling af årsregnskab | 2           |
| <br>  |             |
| <b>Ledelsesberetning</b>                        |             |
| Selskabsoplysninger                             | 3           |
| Ledelsesberetning                               | 4           |
| <br>  |             |
| <b>Årsregnskab</b>                              |             |
| Anvendt regnskabspraksis                        | 5           |
| Resultatopgørelse 1. oktober - 30. september    | 8           |
| Balance 30. september                           | 9           |
| Egenkapitalopgørelse                            | 11          |
| Noter til årsrapporten                          | 12          |

## Ledelsespåtegning

Direktionen har dags dato behandlet og godkendt årsrapporten for regnskabsåret 1. oktober 2019 - 30. september 2020 for K.B. Skov og Havemaskiner ApS.

Årsrapporten aflægges i overensstemmelse med årsregnskabsloven.

Det er min opfattelse, at årsregnskabet giver et retvisende billede af selskabets aktiver, passiver og finansielle stilling pr. 30. september 2020 og resultatet af selskabets aktiviteter for regnskabsåret 1. oktober 2019 - 30. september 2020.

Ledelsesberetningen indeholder efter min opfattelse en retvisende redegørelse for de forhold, beretningen omhandler.

Årsregnskabet er ikke revideret. Ledelsen erklærer, at betingelserne herfor er opfyldt.

Årsrapporten indstilles til generalforsamlingens godkendelse.

Køge, den 8. marts 2021

### Direktion

Kim Blach

## Revisors erklæring om opstilling af årsregnskab

### *Til kapitalejeren i K.B. Skov og Havemaskiner ApS*

Vi har opstillet årsregnskabet for K.B. Skov og Havemaskiner ApS for regnskabsåret 1. oktober 2019 - 30. september 2020 på grundlag af selskabets bogføring og øvrige oplysninger, som ledelsen har tilvejebragt.

Årsregnskabet omfatter anvendt regnskabspraksis, resultatopgørelse, balance, egenkapitalopgørelse og noter.

Vi har udført opgaven i overensstemmelse med ISRS 4410, Opgaver om opstilling af finansielle oplysninger.

Vi har anvendt vor faglige ekspertise til at assistere ledelsen med at udarbejde og præsentere årsregnskabet i overensstemmelse med årsregnskabsloven. Vi har overholdt relevante bestemmelser i revisorloven og FSR – danske revisors Ethiske regler for revisorer, herunder principper vedrørende integritet, objektivitet, faglig kompetence og fornøden omhu.

Årsregnskabet samt nøjagtigheden og fuldstændigheden af de oplysninger, der er anvendt til opstillingen af årsregnskabet, er ledelsens ansvar.

Da en opgave om opstilling af finansielle oplysninger ikke er en erklæringsopgave med sikkerhed, er vi ikke forpligtet til at verificere nøjagtigheden eller fuldstændigheden af de oplysninger, ledelsen har givet os til brug for at opstille årsregnskabet. Vi udtrykker derfor ingen revisions- eller reviewkonklusion om, hvorvidt årsregnskabet er udarbejdet i overensstemmelse med årsregnskabsloven.

Greve, den 8. marts 2021

Global Revision ApS  
Registreret revisionsanpartsselskab  
CVR-nr. 28 12 17 17

Eddie Holstebro  
Registreret revisor  
MNE-nr. mne11067

## Selskabsoplysninger

### Selskabet

K.B. Skov og Havemaskiner ApS  
Tigervej 11  
4600 Køge

CVR-nr.: 39 44 46 90

Regnskabsperiode: 1. oktober 2019 - 30. september 2020  
Stiftet: 27. marts 2018

Hjemsted: Køge

### Direktion

Kim Blach

### Revisor

Global Revision ApS  
Registreret revisionsanpartsselskab  
Greve Strandvej 9  
2670 Greve

## Ledelsesberetning

### Selskabets væsentligste aktiviteter

Selskabets formål er salg og service af skov- og havemaskiner samt aktivitet, der er foreneligt med disse formål.

### Usædvanlige forhold

Selskabets aktiver, passiver og finansielle stilling pr. 30. september 2020 samt resultatet af selskabets aktiviteter for regnskabsåret 2019/20 er ikke påvirket af usædvanlige forhold.

### Udviklingen i aktiviteter og økonomiske forhold

Selskabets resultatopgørelse for 2019/20 udviser et overskud på kr. 160.890, og selskabets balance pr. 30. september 2020 udviser en egenkapital på kr. 445.079.

### Betydningsfulde hændelser, som er indtruffet efter regnskabsårets afslutning

Der er efter regnskabsårets afslutning ikke indtruffet begivenheder, som væsentligt vil kunne påvirke selskabets finansielle stilling.

## Anvendt regnskabspraksis

Årsrapporten for K.B. Skov og Havemaskiner ApS for 2019/20 er aflagt i overensstemmelse med årsregnskabslovens bestemmelser for virksomheder i regnskabsklasse B med tilvalg af regler fra regnskabsklasse C.

Den anvendte regnskabspraksis er uændret i forhold til sidste år.

Årsrapporten for 2019/20 er aflagt i kr.

### Generelt om indregning og måling

I resultatopgørelsen indregnes indtægter i takt med, at de indtjenes. Herudover indregnes værdireguleringer af finansielle aktiver og forpligtelser. I resultatopgørelsen indregnes ligeledes alle omkostninger, herunder afskrivninger og nedskrivninger.

Aktiver indregnes i balancen, når det er sandsynligt, at fremtidige økonomiske fordele vil tilflyde selskabet, og aktivets værdi kan måles pålideligt.

Forpligtelser indregnes i balancen, når det er sandsynligt, at fremtidige økonomiske fordele vil fragå selskabet, og forpligtelsens værdi kan måles pålideligt.

Ved første indregning måles aktiver og forpligtelser til kostpris. Efterfølgende måles aktiver og forpligtelser som beskrevet for hver enkelt regnskabspost nedenfor.

Visse finansielle aktiver og forpligtelser måles til amortiseret kostpris, hvorved der indregnes en konstant effektiv rente over løbetiden. Amortiseret kostpris opgøres som oprindelig kostpris med fradrag af eventuelle afdrag samt tillæg/fradrag af den akkumulerede amortisering af forskellen mellem kostpris og nominelt beløb.

Ved indregning og måling tages hensyn til forudsigelige tab og risici, der fremkommer, inden årsrapporten aflægges, og som be- eller afkræfter forhold, der eksisterede på balancedagen.

## Resultatopgørelsen

### Bruttofortjeneste

Selskabet anvender bestemmelsen i årsregnskabslovens § 32, hvorefter selskabets omsætning ikke er oplyst.

Bruttofortjeneste er et sammendrag af nettoomsætning, ændring i lagre af færdigvarer og varer under fremstilling samt andre driftsindtægter med fradrag af omkostninger til råvarer og hjælpematerialer og andre eksterne omkostninger.

### Nettoomsætning

Nettoomsætningen måles til dagsværdien af det aftalte vederlag ekskl. moms og afgifter. Alle former for afgivne rabatter er fratrukket i nettoomsætningen.

## Anvendt regnskabspraksis

### Omkostninger til råvarer og hjælpematerialer

Omkostninger til råvarer og hjælpematerialer indeholder det forbrug af råvarer og hjælpematerialer, der er anvendt for at opnå årets nettoomsætning.

### Andre eksterne omkostninger

Andre eksterne omkostninger omfatter omkostninger til salg, reklame, administration, tab på debitorer mv.

### Personaleomkostninger

Personaleomkostninger omfatter løn og gager, inklusive feriepenge og pensioner samt andre omkostninger til social sikring mv. til selskabets medarbejdere. I personaleomkostninger er fratrukket modtagne godtgørelser fra offentlige myndigheder.

### Finansielle indtægter og omkostninger

Finansielle indtægter og omkostninger indregnes i resultatopgørelsen med de beløb, der vedrører regnskabsåret. Finansielle poster omfatter renteindtægter og -omkostninger samt tillæg og godtgørelse under acontoskatteordningen mv.

### Skat af årets resultat

Virksomheden er omfattet af de danske regler om tvungen sambeskatning.

Årets skat, som består af årets aktuelle selskabsskat og ændring i udskudt skat, indregnes i resultatopgørelsen med den del, der kan henføres til årets resultat, og direkte i egenkapitalen med den del, der kan henføres til posteringer direkte i egenkapitalen.

## Balancen

### Varebeholdninger

Varebeholdninger måles til kostpris efter FIFO-metoden. Er nettorealiseringsværdien lavere end kostprisen, nedskrives til denne lavere værdi.

Kostpris for handelsvarer samt råvarer og hjælpematerialer omfatter anskaffelsespris med tillæg af hjemtagelsesomkostninger.

Kostpris for fremstillede færdigvarer samt varer under fremstilling omfatter kostpris for råvarer, hjælpematerialer, direkte løn og indirekte produktionsomkostninger.

Nettorealiseringsværdien for varebeholdninger opgøres som forventet salgspris med fradrag af direkte færdiggørelsesomkostninger og omkostninger, der afholdes for at effektuere salget. Værdien fastsættes under hensyntagen til varebeholdningens omsættelighed, ukurans og forventet udvikling i salgspris.

### Tilgodehavender

Tilgodehavender måles til amortiseret kostpris svarende til nominal værdi.



## Anvendt regnskabspraksis

### Egenkapital

#### Udbytte

Foreslået udbytte vises som en særskilt post under egenkapitalen. Udbytte indregnes som en forpligtelse på tidspunktet for vedtagelse på generalforsamlingen.

#### Selskabsskat og udskudt skat

Aktuelle skatteforpligtelser og tilgodehavende aktuel skat indregnes i balancen som beregnet skat af årets skattepligtige indkomst, reguleret for skat af tidligere års skattepligtige indkomster samt for betalte acontoskatter.

Udskudt skat måles efter den balanceorienterede gældsmetode af midlertidige forskelle mellem regnskabsmæssig og skattemæssig værdi af aktiver og forpligtelser opgjort på grundlag af den planlagte anvendelse af aktivet henholdsvis afvikling af forpligtelsen. Udskudt skat måles til nettorealiseringsværdi.

#### Gældsforpligtelser

Gældsforpligtelser, som omfatter gæld til leverandører, tilknyttede virksomheder samt anden gæld, måles til amortiseret kostpris, hvilket sædvanligvis svarer til nominel værdi.

## Resultatopgørelse 1. oktober - 30. september

|  | <u>Note</u> | <u>2019/20</u><br>kr. | <u>2018/19</u><br>kr. |
|--|-------------|-----------------------|-----------------------|
| <b>Bruttofortjeneste</b>               |             | <b>273.599</b>        | <b>281.959</b>        |
| Personaleomkostninger                  | 1           | <u>-54.819</u>        | <u>-69.679</u>        |
| <b>Resultat før finansielle poster</b> |             | <b>218.780</b>        | <b>212.280</b>        |
| Finansielle omkostninger               | 2           | <u>-12.108</u>        | <u>-454</u>           |
| <b>Resultat før skat</b>               |             | <b>206.672</b>        | <b>211.826</b>        |
| Skat af årets resultat                 | 3           | <u>-45.782</u>        | <u>-46.926</u>        |
| <b>Årets resultat</b>                  |             | <b><u>160.890</u></b> | <b><u>164.900</u></b> |
| <b>Forslag til resultatdisponering</b> |             |                       |                       |
| Foreslået udbytte                      |             | 150.000               | 100.000               |
| Overført resultat                      |             | <u>10.890</u>         | <u>64.900</u>         |
|  |             | <b><u>160.890</u></b> | <b><u>164.900</u></b> |

## Balance 30. september

|  | <u>Note</u> | <u>2020</u>      | <u>2019</u>    |
|--|-------------|------------------|----------------|
|  |             | kr.              | kr.            |
| <b>Aktiver</b>                               |             |                  |                |
| Færdigvarer og handelsvarer                  |             | 0                | 341.111        |
| <b>Varebeholdninger</b>                      |             | <b>0</b>         | <b>341.111</b> |
| Tilgodehavender fra salg og tjenesteydelser  |             | 52.279           | 58.485         |
| Tilgodehavender hos tilknyttede virksomheder |             | 291.405          | 0              |
| <b>Tilgodehavender</b>                       |             | <b>343.684</b>   | <b>58.485</b>  |
| <b>Likvide beholdninger</b>                  |             | <b>762.724</b>   | <b>479.336</b> |
| <b>Omsætningsaktiver i alt</b>               |             | <b>1.106.408</b> | <b>878.932</b> |
| <b>Aktiver i alt</b>                         |             | <b>1.106.408</b> | <b>878.932</b> |

## Balance 30. september

|  | <u>Note</u> | <u>2020</u><br>kr.      | <u>2019</u><br>kr.    |
|--|-------------|-------------------------|-----------------------|
| <b>Passiver</b>                          |             |                         |                       |
| Virksomhedskapital                       |             | 50.000                  | 50.000                |
| Overført resultat                        |             | 245.079                 | 234.189               |
| Foreslået udbytte for regnskabsåret      |             | 150.000                 | 100.000               |
| <b>Egenkapital</b>                       | 4           | <u><b>445.079</b></u>   | <u><b>384.189</b></u> |
| Selskabsskat                             |             | 45.782                  | 46.926                |
| <b>Langfristede gældsforpligtelser</b>   |             | <u><b>45.782</b></u>    | <u><b>46.926</b></u>  |
| Leverandører af varer og tjenesteydelser |             | 54.932                  | 37.323                |
| Gæld til tilknyttede virksomheder        |             | 414.453                 | 233.861               |
| Selskabsskat                             |             | 46.926                  | 104.324               |
| Anden gæld                               |             | 99.236                  | 72.309                |
| <b>Kortfristede gældsforpligtelser</b>   |             | <u><b>615.547</b></u>   | <u><b>447.817</b></u> |
| <b>Gældsforpligtelser i alt</b>          |             | <u><b>661.329</b></u>   | <u><b>494.743</b></u> |
| <b>Passiver i alt</b>                    |             | <u><b>1.106.408</b></u> | <u><b>878.932</b></u> |
| Eventualforpligtelser                    | 5           |                         |                       |
| Pantsætninger og sikkerhedsstillelser    | 6           |                         |                       |

## Egenkapitalopgørelse

|                                       | Virksomhedskapital | Overført resultat | Foreslået udbytte for regnskabsåret | I alt          |
|---------------------------------------|--------------------|-------------------|-------------------------------------|----------------|
| Egenkapital 1. oktober 2019           | 50.000             | 234.189           | 100.000                             | 384.189        |
| Betalt ordinært udbytte               | 0                  | 0                 | -100.000                            | -100.000       |
| Årets resultat                        | 0                  | 10.890            | 150.000                             | 160.890        |
| <b>Egenkapital 30. september 2020</b> | <b>50.000</b>      | <b>245.079</b>    | <b>150.000</b>                      | <b>445.079</b> |

## Noter

|   | <u>2019/20</u>       | <u>2018/19</u>       |
|---|----------------------|----------------------|
|   | kr.                  | kr.                  |
| <b>1 Personaleomkostninger</b>  |                      |                      |
| Lønninger   | 54.630               | 66.341               |
| Andre omkostninger til social sikring   | <u>189</u>           | <u>3.338</u>         |
|   | <b><u>54.819</u></b> | <b><u>69.679</u></b> |
| <br>  |                      |                      |
| Gennemsnitligt antal beskæftigede medarbejdere  | <u>1</u>             | <u>1</u>             |
| <br>  |                      |                      |
| <b>2 Finansielle omkostninger</b>   |                      |                      |
| Finansielle omkostninger tilknyttede virksomheder   | 10.129               | 0                    |
| Andre finansielle omkostninger  | <u>1.979</u>         | <u>454</u>           |
|   | <b><u>12.108</u></b> | <b><u>454</u></b>    |
| <br>  |                      |                      |
| <b>3 Skat af årets resultat</b>   |                      |                      |
| Årets aktuelle skat   | <u>45.782</u>        | <u>46.926</u>        |
|   | <b><u>45.782</u></b> | <b><u>46.926</u></b> |
| <br>  |                      |                      |
| <b>4 Egenkapital</b>  |                      |                      |
| Virksomhedskapitalen består af 50 anparter à nominelt kr. 1.000. Ingen anparter er tillagt særlige rettigheder. |                      |                      |
| Der har ikke været ændringer i virksomhedskapitalen siden stiftelsestidspunktet.                                |                      |                      |
| <br>  |                      |                      |
| <b>5 Eventualforpligtelser</b>  |                      |                      |
| Ingen.  |                      |                      |
| <br>  |                      |                      |
| <b>6 Pantsætninger og sikkerhedsstillelser</b>  |                      |                      |
| Ingen.  |                      |                      |

# PENNEO

Underskrifterne i dette dokument er juridisk bindende. Dokumentet er underskrevet via Penneo™ sikker digital underskrift. Underskrivernes identiteter er blevet registreret, og informationerne er listet herunder.

“Med min underskrift bekræfter jeg indholdet og alle datoer i dette dokument.”

## Kim Blach

Direktør

Serienummer: PID:9208-2002-2-065427299385

IP: 87.58.xxx.xxx

2021-03-15 12:29:04Z

NEM ID 

## Eddie Holstebro

Registreret revisor

På vegne af: Global Revision ApS

Serienummer: CVR:28121717-RID:99798342

IP: 89.221.xxx.xxx

2021-03-15 12:49:42Z

NEM ID 

## Kim Blach

Dirigent

Serienummer: PID:9208-2002-2-065427299385

IP: 87.58.xxx.xxx

2021-03-15 13:16:41Z

NEM ID 

Penneo dokumentnøgle: YPSMO-QEAMM-1UEIG-ZSWOM-BWWHB-CP50M

Dette dokument er underskrevet digitalt via **Penneo.com**. Signeringsbeviserne i dokumentet er sikret og valideret ved anvendelse af den matematiske hashværdi af det originale dokument. Dokumentet er låst for ændringer og tidsstemplet med et certifikat fra en betroet tredjepart. Alle kryptografiske signeringsbeviser er indlejret i denne PDF, i tilfælde af de skal anvendes til validering i fremtiden.

### Sådan kan du sikre, at dokumentet er originalt

Dette dokument er beskyttet med et Adobe CDS certifikat. Når du åbner dokumentet

i Adobe Reader, kan du se, at dokumentet er certificeret af **Penneo e-signature service** <penneo@penneo.com>. Dette er din garanti for, at indholdet af dokumentet er uændret.

Du har mulighed for at efterprøve de kryptografiske signeringsbeviser indlejret i dokumentet ved at anvende Penneos validator på følgende websted: <https://penneo.com/validate>