

K.B. Skov og Havemaskiner ApS

Tigervej 11
4600 Køge

CVR-nr. 39 44 46 90

Årsrapport for 2020/21

(4. regnskabsår)

Årsrapporten er fremlagt og godkendt på selskabets ordinære generalforsamling den 16. marts 2022

Kim Blach
dirigent

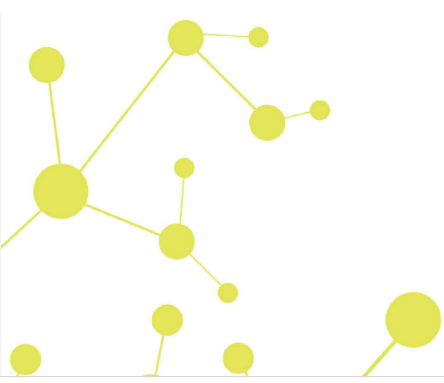

Indholdsfortegnelse

	Side
Påtegninger	
Ledelsespåtegning	1
Revisors erklæring om opstilling af årsrapport	2
Ledelsesberetning	
Selskabsoplysninger	3
Ledelsesberetning	4
Årsregnskab	
Anvendt regnskabspraksis	5
Resultatopgørelse 1. oktober - 30. september	8
Balance 30. september	9
Egenkapitalopgørelse	11
Noter	12

Ledelsespåtegning

Direktionen har dags dato behandlet og godkendt årsrapporten for regnskabsåret 1. oktober 2020 - 30. september 2021 for K.B. Skov og Havemaskiner ApS.

Årsrapporten aflægges i overensstemmelse med årsregnskabsloven.

Det er min opfattelse, at årsregnskabet giver et retvisende billede af selskabets aktiver, passiver og finansielle stilling pr. 30. september 2021 og resultatet af selskabets aktiviteter for regnskabsåret 1. oktober 2020 - 30. september 2021.

Ledelsesberetningen indeholder efter min opfattelse en retvisende redegørelse for de forhold, beretningen omhandler.

Årsregnskabet er ikke revideret. Ledelsen erklærer, at betingelserne herfor er opfyldt.

Årsrapporten indstilles til generalforsamlingens godkendelse.

Køge, den 16. marts 2022

Direktion

Kim Blach

Revisors erklæring om opstilling af årsrapport

Til kapitalejeren i K.B. Skov og Havemaskiner ApS

Vi har opstillet årsrapporten for K.B. Skov og Havemaskiner ApS for regnskabsåret 1. oktober 2020 - 30. september 2021 på grundlag af selskabets bogføring og øvrige oplysninger, som virksomheden har tilvejebragt.

Årsrapporten omfatter anvendt regnskabspraksis, resultatopgørelse, balance, egenkapitalopgørelse og noter.

Vi har udført opgaven i overensstemmelse med ISRS 4410, Opgaver om opstilling af finansielle oplysninger.

Vi har anvendt vor faglige ekspertise til at assistere virksomheden med at udarbejde og præsentere årsrapporten i overensstemmelse med årsregnskabsloven. Vi har overholdt relevante bestemmelser i revisorloven og International Ethics Standards Board for Accountants' internationale retningslinjer for revisorers etiske adfærd (IESBA Code) herunder principper om integritet, objektivitet, professionel kompetence og fornøden omhu.

Årsrapporten samt nøjagtigheden og fuldstændigheden af de oplysninger, der er anvendt til opstillingen af årsrapporten, er virksomhedens ansvar.

Da en opgave om opstilling af finansielle oplysninger ikke er en erklæringsopgave med sikkerhed, er vi ikke forpligtet til at verificere nøjagtigheden eller fuldstændigheden af de oplysninger, virksomheden har givet os til brug for at opstille årsrapporten. Vi udtrykker derfor ingen revisions- eller reviewkonklusion om, hvorvidt årsrapporten er udarbejdet i overensstemmelse med årsregnskabsloven.

Greve, den 16. marts 2022

Global Revision ApS
Registreret revisionsanpartsselskab
CVR-nr. 28 12 17 17

Eddie Holstebro
Registreret revisor
MNE-nr. mne11067

Selskabsoplysninger

Selskabet

K.B. Skov og Havemaskiner ApS
Tigervej 11
4600 Køge

CVR-nr.: 39 44 46 90

Regnskabsperiode: 1. oktober 2020 - 30. september 2021
Stiftet: 27. marts 2018

Hjemsted: Køge

Direktion

Kim Blach

Revisor

Global Revision ApS
Registreret revisionsanpartsselskab
Greve Strandvej 9
2670 Greve

Ledelsesberetning

Selskabets væsentligste aktiviteter

Selskabets formål er salg og service af skov- og havemaskiner samt aktivitet, der er foreneligt med disse formål.

Usædvanlige forhold

Selskabets aktiver, passiver og finansielle stilling pr. 30. september 2021 samt resultatet af selskabets aktiviteter for regnskabsåret 2020/21 er ikke påvirket af usædvanlige forhold.

Udviklingen i aktiviteter og økonomiske forhold

Selskabets resultatopgørelse for 2020/21 udviser et underskud på kr. 8.635, og selskabets balance pr. 30. september 2021 udviser en egenkapital på kr. 286.444.

Betydningsfulde hændelser, som er indtruffet efter regnskabsårets afslutning

Der er efter regnskabsårets afslutning ikke indtruffet begivenheder, som væsentligt vil kunne påvirke selskabets finansielle stilling.

Anvendt regnskabspraksis

Årsrapporten for K.B. Skov og Havemaskiner ApS for 2020/21 er aflagt i overensstemmelse med årsregnskabslovens bestemmelser for klasse B-virksomheder med tilvalg af regler fra regnskabsklasse C.

Den anvendte regnskabspraksis er uændret i forhold til sidste år.

Årsrapporten for 2020/21 er aflagt i kr.

Generelt om indregning og måling

I resultatopgørelsen indregnes indtægter i takt med, at de indtjenes. Herudover indregnes værdireguleringer af finansielle aktiver og forpligtelser. I resultatopgørelsen indregnes ligeledes alle omkostninger, herunder afskrivninger og nedskrivninger.

Aktiver indregnes i balancen, når det er sandsynligt, at fremtidige økonomiske fordele vil tilflyde selskabet, og aktivets værdi kan måles pålideligt.

Forpligtelser indregnes i balancen, når det er sandsynligt, at fremtidige økonomiske fordele vil fragå selskabet, og forpligtelsens værdi kan måles pålideligt.

Ved første indregning måles aktiver og forpligtelser til kostpris. Efterfølgende måles aktiver og forpligtelser som beskrevet for hver enkelt regnskabspost nedenfor.

Visse finansielle aktiver og forpligtelser måles til amortiseret kostpris, hvorved der indregnes en konstant effektiv rente over løbetiden. Amortiseret kostpris opgøres som oprindelig kostpris med fradrag af eventuelle afdrag samt tillæg/fradrag af den akkumulerede amortisering af forskellen mellem kostpris og nominelt beløb.

Ved indregning og måling tages hensyn til forudsigelige tab og risici, der fremkommer, inden årsrapporten aflægges, og som be- eller afkræfter forhold, der eksisterede på balancedagen.

Resultatopgørelsen

Bruttotab

Selskabet anvender bestemmelsen i årsregnskabslovens § 32, hvorefter selskabets omsætning ikke er oplyst.

Bruttotab er et sammendrag af nettoomsætning, ændring i lagre af færdigvarer og varer under fremstilling samt andre driftsindtægter med fradrag af omkostninger til råvarer og hjælpematerialer og andre eksterne omkostninger.

Nettoomsætning

Nettoomsætningen måles til dagsværdien af det aftalte vederlag ekskl. moms og afgifter. Alle former for afgivne rabatter er fratrukket i nettoomsætningen.

Anvendt regnskabspraksis

Omkostninger til råvarer og hjælpematerialer

Omkostninger til råvarer og hjælpematerialer indeholder det forbrug af råvarer og hjælpematerialer, der er anvendt for at opnå årets nettoomsætning.

Andre eksterne omkostninger

Andre eksterne omkostninger omfatter omkostninger til salg, reklame, administration, tab på debitorer mv.

Personaleomkostninger

Personaleomkostninger omfatter løn og gager, inklusive feriepenge og pensioner samt andre omkostninger til social sikring mv. til selskabets medarbejdere. I personaleomkostninger er fratrukket modtagne godtgørelser fra offentlige myndigheder.

Finansielle indtægter og omkostninger

Finansielle indtægter og omkostninger indregnes i resultatopgørelsen med de beløb, der vedrører regnskabsåret. Finansielle poster omfatter renteindtægter og -omkostninger samt tillæg og godtgørelse under acontoskatteordningen mv.

Skat af årets resultat

Virksomheden er omfattet af de danske regler om tvungen sambeskatning.

Årets skat, som består af årets aktuelle selskabsskat og ændring i udskudt skat, indregnes i resultatopgørelsen med den del, der kan henføres til årets resultat, og direkte i egenkapitalen med den del, der kan henføres til posteringer direkte i egenkapitalen.

Balancen

Varebeholdninger

Varebeholdninger måles til kostpris efter FIFO-metoden. Er nettorealiseringsværdien lavere end kostprisen, nedskrives til denne lavere værdi.

Kostpris for handelsvarer samt råvarer og hjælpematerialer omfatter anskaffelsespris med tillæg af hjemtagelsesomkostninger.

Kostpris for fremstillede færdigvarer samt varer under fremstilling omfatter kostpris for råvarer, hjælpematerialer, direkte løn og indirekte produktionsomkostninger.

Nettorealiseringsværdien for varebeholdninger opgøres som forventet salgspris med fradrag af direkte færdiggørelsesomkostninger og omkostninger, der afholdes for at effektuere salget. Værdien fastsættes under hensyntagen til varebeholdningens omsættelighed, ukurans og forventet udvikling i salgspris.

Tilgodehavender

Tilgodehavender måles til amortiseret kostpris svarende til nominal værdi.

Anvendt regnskabspraksis

Egenkapital

Udbytte

Foreslået udbytte vises som en særskilt post under egenkapitalen. Udbytte indregnes som en forpligtelse på tidspunktet for vedtagelse på generalforsamlingen.

Selskabsskat og udskudt skat

Aktuelle skatteforpligtelser og tilgodehavende aktuel skat indregnes i balancen som beregnet skat af årets skattepligtige indkomst, reguleret for skat af tidligere års skattepligtige indkomster samt for betalte acontoskatter.

Udskudt skat måles efter den balanceorienterede gældsmetode af midlertidige forskelle mellem regnskabsmæssig og skattemæssig værdi af aktiver og forpligtelser opgjort på grundlag af den planlagte anvendelse af aktivets henholdsvis afvikling af forpligtelsen. Udskudt skat måles til nettorealiseringsværdi.

Gældsforpligtelser

Gældsforpligtelser, som omfatter gæld til leverandører, tilknyttede virksomheder samt anden gæld, måles til amortiseret kostpris, hvilket sædvanligvis svarer til nominel værdi.

Resultatopgørelse 1. oktober - 30. september

	Note	2020/21 kr.	2019/20 kr.
Bruttotab		-3.021	273.599
Personaleomkostninger	1	0	-54.819
Resultat før finansielle poster		-3.021	218.780
Finansielle indtægter	2	8.861	0
Finansielle omkostninger	3	-16.863	-12.108
Resultat før skat		-11.023	206.672
Skat af årets resultat	4	2.388	-45.782
Årets resultat		-8.635	160.890
 Forslag til resultatdisponering			
Foreslået udbytte		0	150.000
Overført resultat		-8.635	10.890
		-8.635	160.890

Balance 30. september

	<u>Note</u>	<u>2021</u>	<u>2020</u>
		kr.	kr.
Aktiver			
Tilgodehavender fra salg og tjenesteydelser		26.612	52.279
Tilgodehavender hos tilknyttede virksomheder		297.784	291.405
Andre tilgodehavender		3.625	0
Selskabsskat		2.388	0
Tilgodehavender		<u>330.409</u>	<u>343.684</u>
Likvide beholdninger		<u>639.715</u>	<u>762.724</u>
Omsætningsaktiver i alt		<u>970.124</u>	<u>1.106.408</u>
Aktiver i alt		<u><u>970.124</u></u>	<u><u>1.106.408</u></u>

Balance 30. september

	<u>Note</u>	<u>2021</u> kr.	<u>2020</u> kr.
Passiver			
Virksomhedskapital		50.000	50.000
Overført resultat		236.444	245.079
Foreslået udbytte for regnskabsåret		0	150.000
Egenkapital	5	<u>286.444</u>	<u>445.079</u>
Selskabsskat		0	45.782
Langfristede gældsforpligtelser		<u>0</u>	<u>45.782</u>
Leverandører af varer og tjenesteydelser		1.397	54.932
Gæld til tilknyttede virksomheder		623.779	414.453
Selskabsskat		45.782	46.926
Anden gæld		12.722	99.236
Kortfristede gældsforpligtelser		<u>683.680</u>	<u>615.547</u>
Gældsforpligtelser i alt		<u>683.680</u>	<u>661.329</u>
Passiver i alt		<u>970.124</u>	<u>1.106.408</u>
Eventualforpligtelser	6		
Pantsætninger og sikkerhedsstillelser	7		

Egenkapitalopgørelse

	Virksomhedskapital	Overført resultat	Foreslået udbytte for regnskabsåret	I alt
Egenkapital 1. oktober 2020	50.000	245.079	150.000	445.079
Betalt ordinært udbytte	0	0	-150.000	-150.000
Årets resultat	0	-8.635	0	-8.635
Egenkapital 30. september 2021	50.000	236.444	0	286.444

Noter

	<u>2020/21</u>	<u>2019/20</u>
	kr.	kr.
1 Personalemkostninger		
Lønninger	0	54.630
Andre omkostninger til social sikring	<u>0</u>	<u>189</u>
	<u>0</u>	<u>54.819</u>
Gennemsnitligt antal beskæftigede medarbejdere	<u>1</u>	<u>1</u>
2 Finansielle indtægter		
Finansielle indtægter fra tilknyttede virksomheder	<u>8.861</u>	<u>0</u>
	<u>8.861</u>	<u>0</u>
3 Finansielle omkostninger		
Finansielle omkostninger tilknyttede virksomheder	12.400	10.129
Andre finansielle omkostninger	<u>4.463</u>	<u>1.979</u>
	<u>16.863</u>	<u>12.108</u>
4 Skat af årets resultat		
Årets aktuelle skat	<u>-2.388</u>	<u>45.782</u>
	<u>-2.388</u>	<u>45.782</u>

Noter

5 Egenkapital

Virksomhedskapitalen består af 50 anparter à nominelt kr. 1.000. Ingen anparter er tillagt særlige rettigheder.

Der har ikke været ændringer i virksomhedskapitalen siden stiftelsestidspunktet.

6 Eventualforpligtelser

Ingen.

7 Pantsætninger og sikkerhedsstillelser

Ingen.

PENNEO

Underskrifterne i dette dokument er juridisk bindende. Dokumentet er underskrevet via Penneo™ sikker digital underskrift. Underskrivernes identiteter er blevet registeret, og informationerne er listet herunder.

“Med min underskrift bekræfter jeg indholdet og alle datoer i dette dokument.”

Kim Blach

Direktør

Serienummer: PID:9208-2002-2-065427299385

IP: 87.58.xxx.xxx

2022-03-16 13:46:16 UTC

NEM ID 

Eddie Holstebro

Registreret revisor

Serienummer: CVR:28121717-RID:99798342

IP: 89.221.xxx.xxx

2022-03-16 14:00:39 UTC

NEM ID 

Kim Blach

Dirigent

Serienummer: PID:9208-2002-2-065427299385

IP: 87.58.xxx.xxx

2022-03-16 14:46:10 UTC

NEM ID 

Penneo dokumentnøgle: 2XJWY-6HPMS-4BH40-EZT2L-YOU20-YP6P6

Dette dokument er underskrevet digitalt via **Penneo.com**. Signeringsbeviserne i dokumentet er sikret og valideret ved anvendelse af den matematiske hashværdi af det originale dokument. Dokumentet er låst for ændringer og tidsstemplet med et certifikat fra en betroet tredjepart. Alle kryptografiske signeringsbeviser er indlejret i denne PDF, i tilfælde af de skal anvendes til validering i fremtiden.

Sådan kan du sikre, at dokumentet er originalt

Dette dokument er beskyttet med et Adobe CDS certifikat. Når du åbner dokumentet

i Adobe Reader, kan du se, at dokumentet er certificeret af **Penneo e-signature service** <penneo@penneo.com>. Dette er din garanti for, at indholdet af dokumentet er uændret.

Du har mulighed for at efterprøve de kryptografiske signeringsbeviser indlejret i dokumentet ved at anvende Penneos validator på følgende websted: <https://penneo.com/validate>