

J.F. Haveservice IVS

**Torslundevej 79 L
Torslunde
2635 Ishøj**

CVR-nr. 39 05 90 10

Årsrapport for 2017/18

(1. regnskabsår)

Årsrapporten er fremlagt og godkendt på selskabets ordinære generalforsamling den
4. december 2018

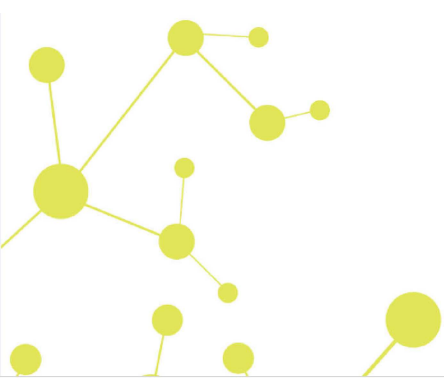

Global Revision ApS

Tlf 4397 8777
kontakt@globalrevision.dk
globalrevision.dk
CVR 2812 1717

Greve Strandvej 9
2670 Greve

Brogade 19L
4600 Køge

Helle Ehlers Falch
dirigent

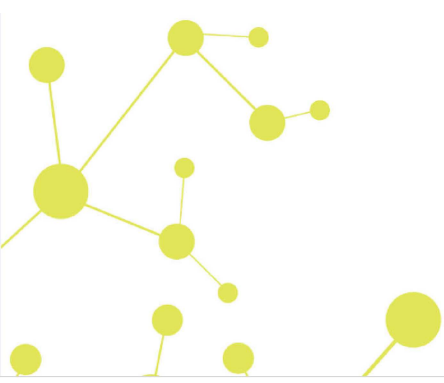

Indholdsfortegnelse

	Side
Påtegninger	
Ledelsespåtegning	1
Revisors erklæring om opstilling af årsregnskab	2
Ledelsesberetning	
Selskabsoplysninger	3
Ledelsesberetning	4
Årsregnskab	
Anvendt regnskabspraksis	5
Resultatopgørelse	8
1. november 2017 - 30. juni 2018	
Balance 30. juni 2018	9
Noter til årsrapporten	11

Ledelsespåtegning

Direktionen har dags dato behandlet og godkendt årsrapporten for regnskabsåret 1. november 2017 - 30. juni 2018 for J.F. Haveservice IVS.

Årsrapporten aflægges i overensstemmelse med årsregnskabsloven.

Det er min opfattelse, at årsregnskabet giver et retvisende billede af selskabets aktiver, passiver og finansielle stilling pr. 30. juni 2018 og resultatet af selskabets aktiviteter for regnskabsåret 1. november 2017 - 30. juni 2018.

Ledelsesberetningen indeholder efter min opfattelse en retvisende redegørelse for de forhold, beretningen omhandler.

Årsregnskabet er ikke revideret. Ledelsen erklærer, at betingelserne herfor er opfyldt.

Årsrapporten indstilles til generalforsamlingens godkendelse.

Ishøj, den 30. november 2018

Direktion

Helle Ehlers Falch
direktør

Revisors erklæring om opstilling af årsregnskab

Til kapitalejeren i J.F. Haveservice IVS

Vi har opstillet årsregnskabet for J.F. Haveservice IVS for regnskabsåret 1. november 2017 - 30. juni 2018 på grundlag af selskabets bogføring og øvrige oplysninger, som virksomheden har tilvejebragt.

Årsregnskabet omfatter anvendt regnskabspraksis, resultatopgørelse, balance og noter.

Vi har udført opgaven i overensstemmelse med ISRS 4410, Opgaver om opstilling af finansielle oplysninger.

Vi har anvendt vor faglige ekspertise til at assistere virksomheden med at udarbejde og præsentere årsregnskabet i overensstemmelse med årsregnskabsloven. Vi har overholdt relevante bestemmelser i revisorloven og FSR – danske revisors Ethiske regler for revisorer, herunder principper vedrørende integritet, objektivitet, faglig kompetence og fornøden omhu.

Årsregnskabet samt nøjagtigheden og fuldstændigheden af de oplysninger, der er anvendt til opstillingen af årsregnskabet, er virksomhedens ansvar.

Da en opgave om opstilling af finansielle oplysninger ikke er en erklæringsopgave med sikkerhed, er vi ikke forpligtet til at verificere nøjagtigheden eller fuldstændigheden af de oplysninger, virksomheden har givet os til brug for at opstille årsregnskabet. Vi udtrykker derfor ingen revisions- eller reviewkonklusion om, hvorvidt årsregnskabet er udarbejdet i overensstemmelse med årsregnskabsloven.

Køge, den 30. november 2018

Global Revision ApS
Registreret revisionsanpartsselskab
CVR-nr. 28 12 17 17

Claus Holde
Statsautoriseret Revisor
MNE-nr. mne34370

Selskabsoplysninger

Selskabet

J.F. Haveservice IVS
Torslundevej 79 L
Torslunde
2635 Ishøj

CVR-nr.: 39 05 90 10

Regnskabsperiode: 1. november 2017 - 30. juni 2018

Hjemsted: Ishøj

Direktion

Helle Ehlers Falch, direktør

Revisor

Global Revision ApS
Registreret revisionsanpartsselskab
Brogade 19L
4600 Køge

Ledelsesberetning

Selskabets væsentligste aktiviteter

Selskabets formål er at drive virksomhed inden for bygge- og anlægsbranchen samt anden efter ledelsens skøn dermed beslægtet virksomhed.

Udviklingen i aktiviteter og økonomiske forhold

Selskabets resultatopgørelse for 2017/18 udviser et overskud på kr. 279.685, og selskabets balance pr. 30. juni 2018 udviser en egenkapital på kr. 279.685.

Betydningsfulde hændelser, som er indtruffet efter regnskabsårets afslutning

Der er efter regnskabsårets afslutning ikke indtruffet begivenheder, som væsentligt vil kunne påvirke selskabets finansielle stilling.

Anvendt regnskabspraksis

Årsrapporten for J.F. Haveservice IVS for 2017/18 er aflagt i overensstemmelse med årsregnskabslovens bestemmelser for virksomheder i regnskabsklasse B, med tilvalg af højere klasser.

Årsrapporten for 2017/18 er aflagt i kr.

Der er ingen sammenligningstal, idet 2017/18 er selskabets første regnskabsperiode.

Generelt om indregning og måling

I resultatopgørelsen indregnes indtægter i takt med, at de indtjenes. Herudover indregnes værdireguleringer af finansielle aktiver og forpligtelser. I resultatopgørelsen indregnes ligeledes alle omkostninger, herunder afskrivninger og nedskrivninger.

Aktiver indregnes i balancen, når det er sandsynligt, at fremtidige økonomiske fordele vil tilflyde selskabet, og aktivets værdi kan måles pålideligt.

Forpligtelser indregnes i balancen, når det er sandsynligt, at fremtidige økonomiske fordele vil fragå selskabet, og forpligtelsens værdi kan måles pålideligt.

Ved første indregning måles aktiver og forpligtelser til kostpris. Efterfølgende måles aktiver og forpligtelser som beskrevet for hver enkelt regnskabspost nedenfor.

Visse finansielle aktiver og forpligtelser måles til amortiseret kostpris, hvorved der indregnes en konstant effektiv rente over løbetiden. Amortiseret kostpris opgøres som oprindelig kostpris med fradrag af eventuelle afdrag samt tillæg/fradrag af den akkumulerede amortisering af forskellen mellem kostpris og nominelt beløb.

Ved indregning og måling tages hensyn til forudsigelige tab og risici, der fremkommer, inden årsrapporten aflægges, og som be- eller afkræfter forhold, der eksisterede på balancedagen.

Resultatopgørelsen

Bruttofortjeneste

Selskabet anvender bestemmelsen i årsregnskabslovens § 32, hvorefter selskabets omsætning ikke er oplyst.

Bruttofortjeneste er et sammendrag af nettoomsætning med fradrag af omkostninger til vareforbrug og andre eksterne omkostninger.

Nettoomsætning

Nettoomsætningen måles til dagsværdien af det aftalte vederlag ekskl. moms og afgifter. Alle former for afgivne rabatter er fratrukket i nettoomsætningen.

Vareforbrug

Omkostninger til vareforbrug indeholder det forbrug af råvarer og hjælpematerialer, der er anvendt for at opnå årets nettoomsætning.

Anvendt regnskabspraksis

Andre eksterne omkostninger

Andre eksterne omkostninger omfatter omkostninger til salg, reklame, administration, leasingomkostninger og autodrift mv.

Personaleomkostninger

Personaleomkostninger omfatter løn og gager, inklusive feriepenge og pensioner samt andre omkostninger til social sikring m.v. til selskabets medarbejdere.

Finansielle omkostninger

Finansielle omkostninger indregnes i resultatopgørelsen med de beløb, der vedrører regnskabsåret. Finansielle poster omfatter rentekomkostninger, finansielle omkostninger ved leasing, samt tillæg og godtgørelse under acontoskatteordningen mv.

Skat af årets resultat

Årets skat, som består af årets aktuelle selskabsskat og ændring i udskudt skat, indregnes i resultatopgørelsen med den del, der kan henføres til årets resultat, og direkte i egenkapitalen med den del, der kan henføres til poster direkte i egenkapitalen.

Balancen

Materielle anlægsaktiver

Andre anlæg, driftsmateriel og inventar måles til kostpris med fradrag af akkumulerede af- og nedskrivninger.

Afskrivningsgrundlaget er kostpris med fradrag af forventet restværdi efter afsluttet brugstid.

Kostpris omfatter anskaffelsesprisen og omkostninger direkte tilknyttet anskaffelsen indtil det tidspunkt, hvor aktivet er klar til brug. For egne fremstillede aktiver omfatter kostprisen direkte og indirekte omkostninger til materialer, komponenter, underleverandører og løn.

Der foretages lineære afskrivninger baseret på følgende vurdering af aktivernes forventede brugstider og restværdier:

	Brugstid	Restværdi
Andre anlæg, driftsmateriel og inventar	3-5 år	0 %

Aktiver med en kostpris på under kr. 13.500 omkostningsføres i anskaffelsesåret.

Leasingkontrakter

Ydelser i forbindelse med leasing og øvrige lejeaftaler indregnes i resultatopgørelsen over kontraktens løbetid. Selskabets samlede forpligtelse vedrørende leasing- og lejeaftaler oplyses under eventualposter mv.

Tilgodehavender

Tilgodehavender måles til amortiseret kostpris, hvilket sædvanligvis svarer til nominal værdi. Værdien reduceres med nedskrivning til imødegåelse af forventede tab.

Anvendt regnskabspraksis

Egenkapital

Reserve for iværksætterselskaber

Reserven omfatter beløb, som iværksætterselskabet skal henlægge efter selskabslovens regler om iværksætterselskaber. Hvert år henlægges mindst 25 pct. af det årlige overskud indtil reserven for iværksætterselskaber sammen med selskabskapitalen udgør mindst 50.000 kr.

Udbytte

Foreslået udbytte vises som en særskilt post under egenkapitalen. Udbytte indregnes som en forpligtelse på tidspunktet for vedtagelse på generalforsamlingen.

Selskabsskat og udskudt skat

Aktuelle skatteforpligtelser og tilgodehavende aktuel skat indregnes i balancen som beregnet skat af årets skattepligtige indkomst, reguleret for skat af tidligere års skattepligtige indkomster samt for betalte acontoskatter.

Udskudt skat måles efter den balanceorienterede gælds metode af midlertidige forskelle mellem regnskabsmæssig og skattemæssig værdi af aktiver og forpligtelser opgjort på grundlag af den planlagte anvendelse af aktivet henholdsvis afvikling af forpligtelsen.

Udskudt skat måles på grundlag af de skatteregler og skattesatser i de respektive lande, der med balancedagens lovgivning vil være gældende, når den udskudte skat forventes udløst som aktuel skat. Ændring i udskudt skat som følge af ændringer i skattesatser indregnes i resultatopgørelsen bortset fra poster, der føres direkte på egenkapitalen.

Gældsforpligtelser

Gældsforpligtelser, som omfatter gæld til leverandører samt anden gæld, måles til amortiseret kostpris, hvilket sædvanligvis svarer til nominal værdi.

Resultatopgørelse
1. november 2017 - 30. juni 2018

	<u>Note</u>	<u>2017/18</u> kr.
Bruttofortjeneste		751.702
Personaleomkostninger	1	<u>-368.978</u>
Resultat før af- og nedskrivninger		382.724
Afskrivninger af materielle anlægsaktiver		<u>-9.413</u>
Resultat før finansielle poster		373.311
Finansielle omkostninger		<u>-25.907</u>
Resultat før skat		347.404
Skat af årets resultat	2	<u>-67.719</u>
Årets resultat		<u>279.685</u>
Overført til reserve for iværksætterselskaber		49.999
Overført resultat		<u>229.686</u>
		<u>279.685</u>

Balance 30. juni 2018

	<u>Note</u>	<u>2018</u> kr.
Aktiver		
Andre anlæg, driftsmateriel og inventar		<u>131.787</u>
Materielle anlægsaktiver	3	<u>131.787</u>
Andre tilgodehavender		<u>181.000</u>
Finansielle anlægsaktiver		<u>181.000</u>
Anlægsaktiver i alt		<u>312.787</u>
Tilgodehavender fra salg og tjenesteydelser		300.971
Andre tilgodehavender		29.029
Periodeafgrænsningsposter		<u>13.556</u>
Tilgodehavender		<u>343.556</u>
Likvide beholdninger		<u>51.199</u>
Omsætningsaktiver i alt		<u>394.755</u>
Aktiver i alt		<u><u>707.542</u></u>

Balance 30. juni

	<u>Note</u>	<u>2018</u> kr.
Passiver		
Reserve for iværksætter-selskab		49.999
Overført resultat		<u>229.686</u>
Egenkapital	4	<u>279.685</u>
Hensættelse til udskudt skat		<u>-5.695</u>
Hensatte forpligtelser i alt		<u>-5.695</u>
Leverandører af varer og tjenesteydelser		124.072
Gæld til selskabsdeltagere og ledelse		166.949
Selskabsskat		73.414
Anden gæld		<u>69.117</u>
Kortfristede gældsforpligtelser		<u>433.552</u>
Gældsforpligtelser i alt		<u>433.552</u>
Passiver i alt		<u><u>707.542</u></u>
Eventualposter m.v.	5	
Pantsætninger og sikkerhedsstillelser	6	

Noter

	<u>2017/18</u>
	kr.
1 Personalemkostninger	
Lønninger	339.636
Andre omkostninger til social sikring	20.265
Andre personaleomkostninger	<u>9.077</u>
	<u>368.978</u>
Gennemsnitligt antal beskæftigede medarbejdere	<u>1</u>
2 Skat af årets resultat	
Årets aktuelle skat	73.414
Årets udskudte skat	<u>-5.695</u>
	<u>67.719</u>
3 Materielle anlægsaktiver	
	<u>Andre anlæg, driftsmateriel og inventar</u>
Kostpris 1. november 2017	0
Tilgang i årets løb	<u>141.200</u>
Kostpris 30. juni 2018	<u>141.200</u>
Årets afskrivninger	<u>9.413</u>
Af- og nedskrivninger 30. juni 2018	<u>9.413</u>
Regnskabsmæssig værdi 30. juni 2018	<u>131.787</u>

Noter

4 Egenkapital

	Reserve for iværksætter- selskab	Overført resultat	I alt
Egenkapital 1. november 2017	0	0	0
Årets resultat	49.999	229.686	279.685
Egenkapital 30. juni 2018	49.999	229.686	279.685

Der har ikke været ændringer i selskabskapitalen siden stiftelsen.

5 Eventualposter m.v.

Selskabet har ingen eventualforpligtelser.

6 Pantsætninger og sikkerhedsstillelser

Tilgodehavender opført under langfristede aktiver kr. 181.000 er tilgodehavende vedrørende sikkerhedsstillelse overfor SKAT.

Herudover har selskabet ingen pantsætninger eller sikkerhedsstillelser.

PENNEO

Underskrifterne i dette dokument er juridisk bindende. Dokumentet er underskrevet via Penneo™ sikker digital underskrift. Underskrivernes identiteter er blevet registreret, og informationerne er listet herunder.

“Med min underskrift bekræfter jeg indholdet og alle datoer i dette dokument.”

Helle Ehlers Falch

Adm. direktør

På vegne af: J.F.Haveservice IVS

Serienummer: PID:9208-2002-2-766293366200

IP: 217.63.xxx.xxx

2018-12-05 16:14:17Z

NEM ID 

Claus Holde

Statsautoriseret revisor

På vegne af: Global Revision ApS

Serienummer: CVR:28121717-RID:15554006

IP: 89.221.xxx.xxx

2018-12-05 16:56:34Z

NEM ID 

Helle Ehlers Falch

Dirigent

På vegne af: J.F.Haveservice IVS

Serienummer: PID:9208-2002-2-766293366200

IP: 217.63.xxx.xxx

2018-12-05 17:02:21Z

NEM ID 

Penneo dokumentnøgle: IVL2C-YZXS3-LLH6U-63FD4-SLBHA-WEIXB

Dette dokument er underskrevet digitalt via **Penneo.com**. Signeringsbeviserne i dokumentet er sikret og valideret ved anvendelse af den matematiske hashværdi af det originale dokument. Dokumentet er låst for ændringer og tidsstempelt med et certifikat fra en betroet tredjepart. Alle kryptografiske signeringsbeviser er indlejret i denne PDF, i tilfælde af de skal anvendes til validering i fremtiden.

Sådan kan du sikre, at dokumentet er originalt

Dette dokument er beskyttet med et Adobe CDS certifikat. Når du åbner dokumentet

i Adobe Reader, kan du se, at dokumentet er certificeret af **Penneo e-signature service** <penneo@penneo.com>. Dette er din garanti for, at indholdet af dokumentet er uændret.

Du har mulighed for at efterprøve de kryptografiske signeringsbeviser indlejret i dokumentet ved at anvende Penneos validator på følgende websted: <https://penneo.com/validate>