

REVISORHUSET  
godkendte revisorer a/s

Ravnsøvej 52, 1.  
8240 Risskov

post@revisor-huset.dk  
Telefon: 7025 7710

revisor-huset.dk

**Lemmingvej 125 ApS**  
**Lemmingvej 125, Lemming**  
**8361 Hasselager**

**CVR-nr: 38 81 90 38**

**ÅRSRAPPORT**  
**1. januar - 31. december 2022**

**(5. regnskabsår)**

Godkendt på selskabets generalforsamling, den 1/2 2023

---

Dirigent, Lars Lyngby Pedersen

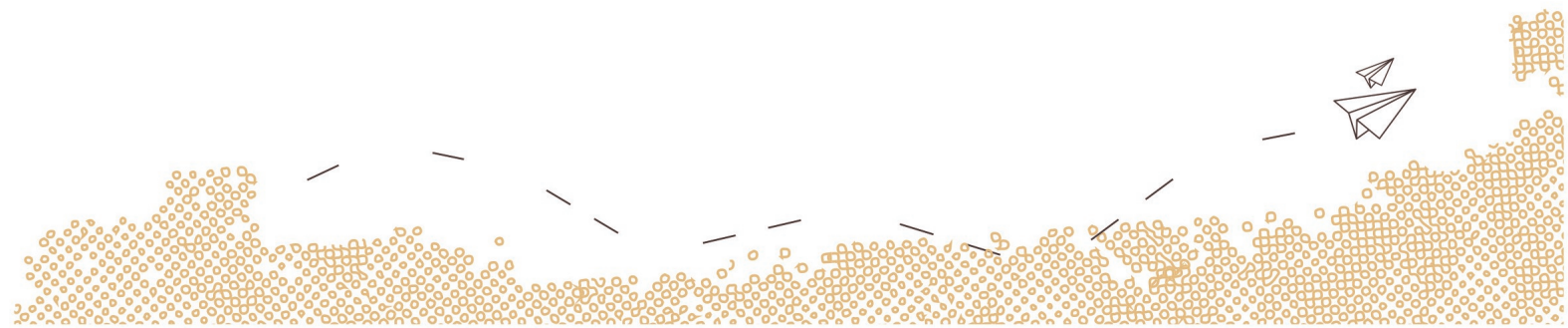

## INDHOLDSFORTEGNELSE

### **Påtegninger**

Ledelsespåtegning	3
Revisors erklæring om opstilling af årsregnskab	4

### **Ledelsesberetning mv.**

Selskabsoplysninger	5
Ledelsesberetning	6

### **Årsregnskab 1. januar - 31. december 2022**

Resultatopgørelse	7
Balance	8
Noter	10
Anvendt regnskabspraksis	11

## LEDELSESPÅTEGNING

Direktionen har dags dato behandlet og godkendt årsrapporten for perioden 1. januar - 31. december 2022 for Lemmingvej 125 ApS.

Årsrapporten, der ikke er revideret, aflægges i overensstemmelse med årsregnskabsloven. Direktionen anser betingelserne for at undlade revision for opfyldt.

Det er min opfattelse, at årsregnskabet giver et retvisende billede af selskabets aktiver, passiver og finansielle stilling pr. 31. december 2022 samt af resultatet af selskabets aktiviteter for perioden 1. januar - 31. december 2022.

Ledelsesberetningen indeholder efter min opfattelse en retvisende redegørelse for de forhold, beretningen omhandler.

Årsrapporten indstilles til generalforsamlingens godkendelse.

Hasselager, den 30/1 2023

**Direktion**

Lars Vogt Lyngby Pedersen

## REVISORS ERKLÆRING OM OPSTILLING AF ÅRSREGNSKAB

### Til den daglige ledelse i Lemmingvej 125 ApS

Vi har opstillet årsregnskabet for Lemmingvej 125 ApS for perioden 1. januar - 31. december 2022 på grundlag af selskabets bogføring og øvrige oplysninger, som De har tilvejebragt.

Årsregnskabet omfatter anvendt regnskabspraksis, resultatopgørelse, balance og noter.

Vi har udført opgaven i overensstemmelse med ISRS 4410, Opgaver om opstilling af finansielle oplysninger.

Vi har anvendt vores faglige ekspertise til at assistere Dem med at udarbejde og præsentere årsregnskabet i overensstemmelse med årsregnskabsloven. Vi har overholdt relevante bestemmelser i revisorloven og International Ethics Standards Board for Accountants' internationale retningslinjer for revisoreres etiske adfærd (IESBA Code) herunder principper om integritet, objektivitet, professionel kompetence og fornøden omhu.

Årsregnskabet samt nøjagtigheden og fuldstændigheden af de oplysninger, der er anvendt til opstillingen af årsregnskabet, er Deres ansvar.

Da en opgave om opstilling af finansielle oplysninger ikke er en erklæringsopgave med sikkerhed, er vi ikke forpligtet til at verificere nøjagtigheden eller fuldstændigheden af de oplysninger, De har givet os til brug for at opstille årsregnskabet. Vi udtrykker derfor ingen revisions- eller reviewkonklusion om, hvorvidt årsregnskabet er udarbejdet i overensstemmelse med årsregnskabsloven.

Risskov, den 30/1 2023

**REVISORHUSET**  
**godkendte revisorer a/s**  
CVR-nr.: 26593093

Torben Bang  
Registreret revisor  
mne15370

SELSKABSOPLYSNINGER

**Selskabet**

Lemmingvej 125 ApS  
Lemmingvej 125, Lemming  
8361 Hasselager

CVR-nr.: 38 81 90 38  
Regnskabsår: 1. januar - 31. december

**Direktion**

Lars Vogt Lyngby Pedersen

**Revisor**

REVISORHUSET  
godkendte revisorer a/s  
Ravnsøvej 52  
8240 Risskov

## LEDELSESBERETNING

### **Selskabets væsentligste aktiviteter**

Selskabets væsentligste aktivitet består af ejendomsinvestering.

### **Udviklingen i selskabets aktiviteter og økonomiske forhold**

Der har ikke været enkeltstående begivenheder i regnskabsåret, som er af så væsentlig karakter, at det kræver omtale i ledelsesberetningen.

Årets udvikling og resultat er som forventet.

Selskabet har tabt mere end 50% af anpartskapitalen, som forventes retableret ved egen indtjening.

### **Betydningsfulde hændelser indtruffet efter statusdag**

Der er efter regnskabsårets afslutning ikke indtruffet begivenheder, som væsentligt vil kunne påvirke selskabets finansielle stilling.

## RESULTATOPGØRELSE

1. JANUAR - 31. DECEMBER 2022

	2022	2021
<b>BRUTTOFORTJENESTE</b>	<b>16.750</b>	<b>11.250</b>
<b>DRIFTSRESULTAT</b>	<b>16.750</b>	<b>11.250</b>
Finansielle omkostninger, der hidrører fra tilknyttede virksomheder	-89.391	-71.282
Andre finansielle omkostninger	-75.419	-60.673
<b>RESULTAT FØR SKAT</b>	<b>-148.060</b>	<b>-120.705</b>
Skat af årets resultat	16.977	26.555
<b>ÅRETS RESULTAT</b>	<b>-131.083</b>	<b>-94.150</b>
<b>FORSLAG TIL RESULTATDISPONERING</b>		
Overført resultat	-131.083	-94.150
<b>DISPONERET I ALT</b>	<b>-131.083</b>	<b>-94.150</b>

## BALANCE PR. 31. DECEMBER 2022

## AKTIVER

	2022	2021
Grunde og bygninger	2.950.000	2.950.000
<b>Materielle anlægsaktiver</b>	<b>2.950.000</b>	<b>2.950.000</b>
<b>ANLÆGSAKTIVER</b>	<b>2.950.000</b>	<b>2.950.000</b>
Tilgodehavender fra salg og tjenesteydelser	30.000	29.999
Tilgodehavende sambeskatningsbidrag	16.977	26.555
<b>Tilgodehavender</b>	<b>46.977</b>	<b>56.554</b>
<b>Likvide beholdninger</b>	<b>0</b>	<b>45.317</b>
<b>OMSÆTNINGSAKTIVER</b>	<b>46.977</b>	<b>101.871</b>
<b>AKTIVER</b>	<b>2.996.977</b>	<b>3.051.871</b>



BALANCE PR. 31. DECEMBER 2022  
 PASSIVER

	2022	2021
Virksomhedskapital	50.000	50.000
Overført resultat	-459.404	-328.321
<b>EGENKAPITAL</b>	<b>-409.404</b>	<b>-278.321</b>
Kreditinstitutter	180	0
Gæld til tilknyttede virksomheder	1.936.214	1.780.362
Gæld til virksomhedsdeltagere og ledelse	1.469.987	1.549.830
<b>Kortfristede gældsforpligtelser</b>	<b>3.406.381</b>	<b>3.330.192</b>
<b>GÆLDSFORPLIGTELSE</b>	<b>3.406.381</b>	<b>3.330.192</b>
<b>PASSIVER</b>	<b>2.996.977</b>	<b>3.051.871</b>

- 1 Kontraktlige forpligtelser og eventualposter mv.
- 2 Pantsætninger og sikkerhedsstillelser

NOTER

2022

2021

**1 Kontraktlige forpligtelser og eventualposter mv.**

Selskabet er sambeskattet med øvrige danske selskaber i Lars Lyngby Pedersen Holding ApS koncernen. Som helejet dattervirksomhed hæfter selskabet ubegrænset og solidarisk med de øvrige selskaber i sambeskatningen for danske selskabsskatter og kildeskatter på udbytte, renter og royalties indenfor sambeskatningskredsen.

Skyldige selskabsskatter og kildeskatter indenfor sambeskatningskredsen udgør pr. 31. december 2022 0 TDKK. Eventuelle senere korrektioner af den skattepligtige sambeskatningsindkomst eller af de tilbageholdte kildeskatter vil kunne medføre, at selskabets hæftelse udgør et større beløb.

**2 Pantsætninger og sikkerhedsstillelser**

Ingen.

## ANVENDT REGNSKABSPRAKSIS

### GENERELT

Årsregnskabet for Lemmingvej 125 ApS for 2022 er udarbejdet i overensstemmelse med årsregnskabslovens bestemmelser for selskaber i regnskabsklasse B.

Årsregnskabet er aflagt efter samme regnskabspraksis som sidste år og aflægges i danske kroner.

### Generelt om indregning og måling

Årsregnskabet er udarbejdet med udgangspunkt i det historiske kostprisprincip.

Indtægter indregnes i resultatopgørelsen i takt med at de indtjenes. Herudover indregnes værdireguleringer af finansielle aktiver og forpligtelser, der måles til dagsværdi eller amortiseret kostpris. Endvidere indregnes i resultatopgørelsen alle omkostninger, der er afholdt for at opnå årets indtjening, herunder afskrivninger, nedskrivninger og hensatte forpligtelser samt tilbageførsler som følge af ændrede regnskabsmæssige skøn af beløb, der tidligere har været indregnet i resultatopgørelsen.

Aktiver indregnes i balancen, når det er sandsynligt at fremtidige økonomiske fordele vil tilflyde selskabet, og aktivets værdi kan måles pålideligt.

Forpligtelser indregnes i balancen, når det er sandsynligt, at fremtidige økonomiske fordele vil fragå selskabet, og forpligtelsens værdi kan måles pålideligt.

Ved første indregning måles aktiver og forpligtelser til kostpris. Efterfølgende måles aktiver og forpligtelser som beskrevet for hver enkelt.

Ved indregning og måling tages hensyn til forudsigelige tab og risici, der fremkommer, inden årsregnskabet aflægges, og som be- eller afkræfter forhold, der eksisterer på balancedagen.

## RESULTATOPGØRELSEN

### Generelt

#### Bruttofortjeneste

Bruttofortjenesten består af sammentrækning af regnskabsposterne nettoomsætning samt andre eksterne omkostninger.

#### Nettoomsætning

Nettoomsætning omfatter forpagtningsindtægter og indregnes i resultatopgørelsen i takt med, at lejen op-tjenes i henhold til de indgåede kontrakter.

#### Andre eksterne omkostninger

Andre eksterne omkostninger omfatter omkostninger til administration mv.

#### Finansielle indtægter og omkostninger

Finansielle indtægter og omkostninger indregnes i resultatopgørelsen med de beløb, der vedrører regnskabsåret. Finansielle poster omfatter renteindtægter og -omkostninger.

## ANVENDT REGNSKABSPRAKSIS

### **Skat af årets resultat**

Årets skat, som består af årets aktuelle skat og forskydning i udskudt skat, indregnes i resultatopgørelsen med den del, der kan henføres til årets resultat, og direkte på egenkapitalen med den del, der kan henføres til posteringer direkte på egenkapitalen.

### **Skat**

Selskabet er sambeskattet med moderselskabet Lars Lyngby Pedersen Holding ApS (administrationselskab). Årets sambeskatningsbidrag er medtaget i resultatopgørelsen og er afregnet via administrationselskabet.

Selskabet hæfter solidarisk med andre sambeskattede selskaber i koncernen for betaling af selskabsskatter og kildeskatter i sambeskatningskredsen.

## **BALANCEN**

### **Materielle anlægsaktiver**

Materielle anlægsaktiver måles ved første indregning til kostpris og efterfølgende til kostpris med fradrag af akkumulerede af- og nedskrivninger.

Afskrivningsgrundlaget opgøres under hensyntagen til aktivets restværdi efter afsluttet brugstid og reduceres med eventuelle nedskrivninger. Afskrivningsperioden og restværdien fastsættes på anskaffelsestidspunktet. Overstiger restværdien aktivets regnskabsmæssige værdi, ophører afskrivning. Der afskrives ikke på grunde.

Kostprisen omfatter anskaffelsesprisen samt omkostninger direkte tilknyttet anskaffelsen indtil det tidspunkt, hvor aktivet er klar til at blive taget i brug. For egenfremstillede aktiver omfatter kostprisen omkostninger til materialer, komponenter, underleverandører, direkte lønforbrug samt indirekte produktionsomkostninger.

### **Tilgodehavender**

Tilgodehavender måles til amortiseret kostpris, hvilket sædvanligvis svarer til nominal værdi. Værdien reduceres med nedskrivning til imødegåelse af forventede tab.

Nedskrivninger til tab opgøres på grundlag af en individuel vurdering af de enkelte tilgodehavender.

### **Selskabsskat og udskudt skat**

Skyldige og tilgodehavende sambeskatningsbidrag indregnes i balancen som et "Tilgodehavende sambeskatningsbidrag" eller "Skyldigt sambeskatningsbidrag."

### **Gældsforpligtelser**

Andre gældsforpligtelser, som omfatter gæld til leverandører, tilknyttede virksomheder samt anden gæld, måles til amortiseret kostpris, hvilket sædvanligvis svarer til nominal værdi.

# PENNEO

Underskrifterne i dette dokument er juridisk bindende. Dokumentet er underskrevet via Penneo™ sikker digital underskrift. Underskrivernes identiteter er blevet registeret, og informationerne er listet herunder.

“Med min underskrift bekræfter jeg indholdet og alle datoer i dette dokument.”

## Lars Vogt Lyngby Pedersen

Direktør

Serienummer: 86344573-50a6-4f76-b8d7-e2f3f4be10be

IP: 2.106.xxx.xxx

2023-02-02 12:54:25 UTC



## Torben Bang

Registreret revisor

Serienummer: CVR:26593093-RID:1296119479267

IP: 212.130.xxx.xxx

2023-02-02 13:42:59 UTC



## Lars Vogt Lyngby Pedersen

Dirigent

Serienummer: 86344573-50a6-4f76-b8d7-e2f3f4be10be

IP: 2.106.xxx.xxx

2023-02-03 06:19:10 UTC



Penneo dokumentnøgle: ASY5H-P421D-UWLFX-3CK0G-EYQMQ-FHV55

Dette dokument er underskrevet digitalt via **Penneo.com**. Signeringsbeviserne i dokumentet er sikret og valideret ved anvendelse af den matematiske hashværdi af det originale dokument. Dokumentet er låst for ændringer og tidsstemplet med et certifikat fra en betroet tredjepart. Alle kryptografiske signeringsbeviser er indlejret i denne PDF, i tilfælde af de skal anvendes til validering i fremtiden.

### Sådan kan du sikre, at dokumentet er originalt

Dette dokument er beskyttet med et Adobe CDS certifikat. Når du åbner dokumentet

i Adobe Reader, kan du se, at dokumentet er certificeret af **Penneo e-signature service** <penneo@penneo.com>. Dette er din garanti for, at indholdet af dokumentet er uændret.

Du har mulighed for at efterprøve de kryptografiske signeringsbeviser i indlejret i dokumentet ved at anvende Penneos validator på følgende websted: <https://penneo.com/validator>