

JENJE Holding ApS

Minervavej 43
2610 Rødovre

CVR-nr. 37 54 43 61

Årsrapport for 2021/22

(7. regnskabsår)

Årsrapporten er fremlagt og godkendt på selskabets ordinære generalforsamling den 31. marts 2023

Jette Andkjær Jensen
dirigent

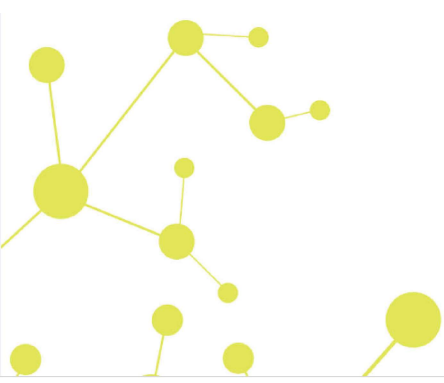

Indholdsfortegnelse

	Side
Påtegninger	
Ledelsespåtegning	1
Revisors erklæring om opstilling af årsrapport	2
Ledelsesberetning	
Selskabsoplysninger	3
Ledelsesberetning	4
Årsregnskab	
Anvendt regnskabspraksis	5
Resultatopgørelse	8
1. oktober 2021 - 30. september 2022	
Balance 30. september 2022	9
Egenkapitalopgørelse	11
Noter	12

Ledelsespåtegning

Direktionen har dags dato behandlet og godkendt årsrapporten for regnskabsåret 1. oktober 2021 - 30. september 2022 for JENJE Holding ApS.

Årsrapporten aflægges i overensstemmelse med årsregnskabsloven.

Det er min opfattelse, at årsregnskabet giver et retvisende billede af selskabets aktiver, passiver og finansielle stilling pr. 30. september 2022 og resultatet af selskabets aktiviteter for regnskabsåret 1. oktober 2021 - 30. september 2022.

Ledelsesberetningen indeholder efter min opfattelse en retvisende redegørelse for de forhold, beretningen omhandler.

Årsregnskabet er ikke revideret. Ledelsen erklærer, at betingelserne herfor er opfyldt.

Årsrapporten indstilles til generalforsamlingens godkendelse.

Rødovre, den 31. marts 2023

Direktion

Jette Andkjær Jensen

Revisors erklæring om opstilling af årsrapport

Til kapitalejeren i JENJE Holding ApS

Vi har opstillet årsrapporten for JENJE Holding ApS for regnskabsåret 1. oktober 2021 - 30. september 2022 på grundlag af selskabets bogføring og øvrige oplysninger, som virksomheden har tilvejebragt.

Årsrapporten omfatter anvendt regnskabspraksis, resultatopgørelse, balance, egenkapitalopgørelse og noter.

Vi har udført opgaven i overensstemmelse med ISRS 4410, Opgaver om opstilling af finansielle oplysninger.

Vi har anvendt vor faglige ekspertise til at assistere virksomheden med at udarbejde og præsentere årsrapporten i overensstemmelse med årsregnskabsloven. Vi har overholdt relevante bestemmelser i revisorloven og International Ethics Standards Board for Accountants' internationale retningslinjer for revisorers etiske adfærd (IESBA Code) herunder principper om integritet, objektivitet, professionel kompetence og fornøden omhu.

Årsrapporten samt nøjagtigheden og fuldstændigheden af de oplysninger, der er anvendt til opstillingen af årsrapporten, er virksomhedens ansvar.

Da en opgave om opstilling af finansielle oplysninger ikke er en erklæringsopgave med sikkerhed, er vi ikke forpligtet til at verificere nøjagtigheden eller fuldstændigheden af de oplysninger, virksomheden har givet os til brug for at opstille årsrapporten. Vi udtrykker derfor ingen revisions- eller reviewkonklusion om, hvorvidt årsrapporten er udarbejdet i overensstemmelse med årsregnskabsloven.

Greve, den 31. marts 2023

Global Revision ApS
Registreret revisionsanpartsselskab
CVR-nr. 28 12 17 17

Henrik Johansen
Registreret revisor
MNE-nr. mne17515

Selskabsoplysninger

Selskabet

JENJE Holding ApS
Minervavej 43
2610 Rødovre

CVR-nr.: 37 54 43 61

Regnskabsperiode: 1. oktober 2021 - 30. september 2022

Hjemsted: Rødovre

Direktion

Jette Andkjær Jensen

Revisor

Global Revision ApS
Registreret revisionsanpartsselskab
Greve Strandvej 9
2670 Greve

Ledelsesberetning

Selskabets væsentligste aktiviteter

Selskabets formål består i at eje andele i andre selskaber samt foretage hermed beslægtet virksomhed efter ledelsens skøn.

Usædvanlige forhold

Selskabets aktiver, passiver og finansielle stilling pr. 30. september 2022 samt resultatet af selskabets aktiviteter for regnskabsåret 2021/22 er ikke påvirket af usædvanlige forhold.

Udviklingen i aktiviteter og økonomiske forhold

Selskabets resultatopgørelse for 2021/22 udviser et overskud på kr. 64.573, og selskabets balance pr. 30. september 2022 udviser en egenkapital på kr. 474.168.

Ledelsen anser årets resultat for tilfredsstillende.

Betydningsfulde hændelser, som er indtruffet efter regnskabsårets afslutning

Der er efter regnskabsårets afslutning ikke indtruffet begivenheder, som væsentligt vil kunne påvirke selskabets finansielle stilling.

Anvendt regnskabspraksis

Årsrapporten for JENJE Holding ApS for 2021/22 er aflagt i overensstemmelse med årsregnskabslovens bestemmelser for virksomheder i regnskabsklasse B med tilvalg af regler fra regnskabsklasse C.

Den anvendte regnskabspraksis er uændret i forhold til sidste år.

Årsrapporten for 2021/22 er aflagt i kr.

Selskabet har i henhold til årsregnskabslovens §110, stk. 1 undladt at udarbejde koncernregnskab.

Generelt om indregning og måling

I resultatopgørelsen indregnes indtægter i takt med, at de indtjenes. Herudover indregnes værdireguleringer af finansielle aktiver og forpligtelser. I resultatopgørelsen indregnes ligeledes alle omkostninger, herunder afskrivninger og nedskrivninger.

Aktiver indregnes i balancen, når det er sandsynligt, at fremtidige økonomiske fordele vil tilflyde selskabet, og aktivets værdi kan måles pålideligt.

Forpligtelser indregnes i balancen, når det er sandsynligt, at fremtidige økonomiske fordele vil fragå selskabet, og forpligtelsens værdi kan måles pålideligt.

Ved første indregning måles aktiver og forpligtelser til kostpris. Efterfølgende måles aktiver og forpligtelser som beskrevet for hver enkelt regnskabspost nedenfor.

Visse finansielle aktiver og forpligtelser måles til amortiseret kostpris, hvorved der indregnes en konstant effektiv rente over løbetiden. Amortiseret kostpris opgøres som oprindelig kostpris med fradrag af eventuelle afdrag samt tillæg/fradrag af den akkumulerede amortisering af forskellen mellem kostpris og nominelt beløb.

Ved indregning og måling tages hensyn til forudsigelige tab og risici, der fremkommer, inden årsrapporten aflægges, og som be- eller afkræfter forhold, der eksisterede på balancedagen.

Resultatopgørelsen

Bruttotab

Selskabet anvender bestemmelsen i årsregnskabslovens § 32, hvorefter selskabets omsætning ikke er oplyst.

Bruttotab er et sammendrag af andre eksterne omkostninger.

Andre eksterne omkostninger

Andre eksterne omkostninger omfatter omkostninger til administration mv.

Anvendt regnskabspraksis

Finansielle indtægter og omkostninger

Finansielle indtægter og omkostninger indregnes i resultatopgørelsen med de beløb, der vedrører regnskabsåret. Finansielle poster omfatter renteindtægter og -omkostninger, samt tillæg og godtgørelse under acontoskatteordningen mv.

Resultat af kapitalandele i dattervirksomhed

I virksomhedens resultatopgørelse indregnes den forholdsmæssige andel af de enkelte dattervirksomheders resultat efter skat efter fuld eliminering af intern avance/tab.

Skat af årets resultat

Virksomheden er omfattet af de danske regler om tvungen sambeskatning.

Virksomheden er administrationselskab for sambeskatningen og afregner som følge heraf alle betalinger af selskabsskat med skattemyndighederne.

Årets skat, som består af årets aktuelle selskabsskat og ændring i udskudt skat, indregnes i resultatopgørelsen med den del, der kan henføres til årets resultat, og direkte i egenkapitalen med den del, der kan henføres til posteringer direkte i egenkapitalen.

Balancen

Kapitalandele i dattervirksomhed

Kapitalandele i dattervirksomhed måles til den forholdsmæssige andel af virksomhedens indre værdi opgjort efter koncernens regnskabspraksis med fradrag eller tillæg af urealiserede koncerninterne avancer og tab og med tillæg eller fradrag af resterende værdi af positiv eller negativ goodwill opgjort efter overtagelsesmetoden.

Afskrivningsperioden for goodwill udgør 5 år svarende til den vurderede levetid.

Kapitalandele i dattervirksomhed med regnskabsmæssig negativ indre værdi måles til kr. 0, og et eventuelt tilgodehavende hos virksomheden nedskrives, i det omfang tilgodehavendet er uerholdeligt. I det omfang modervirksomheden har en retlig eller faktisk forpligtelse til at dække en underbalance, der overstiger tilgodehavendet, indregnes det resterende beløb under hensatte forpligtelser.

Nettoopskrivning af kapitalandele i dattervirksomhed bindes som reserve for nettoopskrivning efter den indre værdi metode under egenkapitalen, i det omfang den regnskabsmæssige værdi overstiger kostprisen. Udbytter fra dattervirksomhed, der forventes vedtaget inden godkendelsen af årsrapporten for JENJE Holding ApS, bindes ikke på opskrivningsreserven.

Tilgodehavender

Tilgodehavender måles til amortiseret kostpris.

Likvide beholdninger

Likvide beholdninger omfatter indestående i pengeinstitutter.

Anvendt regnskabspraksis

Selskabsskat og udskudt skat

JENJE Holding ApS hæfter som administrationselskab for dattervirksomhedernes selskabsskatter over for skattemyndighederne.

Aktuelle skatteforpligtelser og tilgodehavende aktuel skat indregnes i balancen som beregnet skat af årets skattepligtige indkomst, reguleret for skat af tidligere års skattepligtige indkomster samt for betalte acontoskatter.

Skyldige og tilgodehavende sambeskatningsbidrag indregnes i balancen som 'Tilgodehavende sambeskatningsbidrag' eller 'Skyldige sambeskatningsbidrag'.

Udskudt skat måles efter den balanceorienterede gældsmetode af midlertidige forskelle mellem regnskabsmæssig og skattemæssig værdi af aktiver og forpligtelser opgjort på grundlag af den planlagte anvendelse af aktivet henholdsvis afvikling af forpligtelsen. Udskudt skat måles til nettorealiseringsværdi.

Gældsforpligtelser

Gældsforpligtelser, som omfatter anden gæld mv., måles til amortiseret kostpris, hvilket sædvanligvis svarer til nominal værdi.

Resultatopgørelse

1. oktober 2021 - 30. september 2022

	<u>Note</u>	<u>2021/22</u> kr.	<u>2020/21</u> kr.
Bruttotab		-6.565	-5.756
Indtægter af kapitalandele i tilknyttede virksomheder		66.865	-180.915
Finansielle indtægter	1	8.842	0
Finansielle omkostninger		<u>-4.569</u>	<u>-1.495</u>
Resultat før skat		64.573	-188.166
Skat af årets resultat		<u>0</u>	<u>0</u>
Årets resultat		<u>64.573</u>	<u>-188.166</u>
 Forslag til resultatdisponering			
Overført resultat		<u>64.573</u>	<u>-188.166</u>
		<u>64.573</u>	<u>-188.166</u>

Balance 30. september 2022

	<u>Note</u>	<u>2022</u> kr.	<u>2021</u> kr.
Aktiver			
Kapitalandele i tilknyttede virksomheder	2	319.794	252.929
Finansielle anlægsaktiver		<u>319.794</u>	<u>252.929</u>
Anlægsaktiver i alt		<u>319.794</u>	<u>252.929</u>
Tilgodehavender hos tilknyttede virksomheder		225.198	229.441
Selskabsskat		12.000	8.000
Tilgodehavender		<u>237.198</u>	<u>237.441</u>
Likvide beholdninger		<u>40.840</u>	<u>41.112</u>
Omsætningsaktiver i alt		<u>278.038</u>	<u>278.553</u>
Aktiver i alt		<u><u>597.832</u></u>	<u><u>531.482</u></u>

Balance 30. september 2022

	<u>Note</u>	<u>2022</u> kr.	<u>2021</u> kr.
Passiver			
Virksomhedskapital		50.000	50.000
Overført resultat		<u>424.168</u>	<u>359.594</u>
Egenkapital	3	<u>474.168</u>	<u>409.594</u>
Gæld til selskabsdeltagere og ledelse		110.880	106.627
Anden gæld		<u>12.784</u>	<u>15.261</u>
Kortfristede gældsforpligtelser		<u>123.664</u>	<u>121.888</u>
Gældsforpligtelser i alt		<u>123.664</u>	<u>121.888</u>
Passiver i alt		<u><u>597.832</u></u>	<u><u>531.482</u></u>
Eventualforpligtelser	4		
Pantsætninger og sikkerhedsstillelser	5		

Egenkapitaloppgørelse

	Virksomhedskapital	Overført resultat	I alt
Egenkapital 1. oktober 2021	50.000	359.595	409.595
Årets resultat	0	64.573	64.573
Egenkapital 30. september 2022	50.000	424.168	474.168

Noter

	<u>2021/22</u>	<u>2020/21</u>
	kr.	kr.
1 Finansielle indtægter		
Renteindtægter fra tilknyttede virksomheder	<u>8.842</u>	<u>0</u>
	<u>8.842</u>	<u>0</u>
2 Kapitalandele i tilknyttede virksomheder		
Kostpris 1. oktober 2021	<u>1.100.000</u>	<u>1.100.000</u>
Kostpris 30. september 2022	<u>1.100.000</u>	<u>1.100.000</u>
Værdireguleringer 1. oktober 2021	-847.071	-666.156
Årets resultat	<u>66.865</u>	<u>-180.915</u>
Værdireguleringer 30. september 2022	<u>-780.206</u>	<u>-847.071</u>
Regnskabsmæssig værdi 30. september 2022	<u>319.794</u>	<u>252.929</u>
3 Egenkapital		
Virksomhedskapitalen består af 50 anparter à nominelt kr. 1.000. Ingen anparter er tillagt særlige rettigheder.		
4 Eventualforpligtelser		
Sambeskatning:		
Selskabet er som administrationsselskab sambeskattet med øvrige danske tilknyttede virksomheder, og hæfter solidarisk med øvrige sambeskattede selskaber for betaling af selskabsskat for indkomståret, samt for kildeskat på udbytter og renter.		
5 Pantsætninger og sikkerhedsstillelser		
Selskabet har ingen pantsætninger eller sikkerhedsstillelser.		

PENNEO

Underskrifterne i dette dokument er juridisk bindende. Dokumentet er underskrevet via Penneo™ sikker digital underskrift. Underskrivernes identiteter er blevet registeret, og informationerne er listet herunder.

“Med min underskrift bekræfter jeg indholdet og alle datoer i dette dokument.”

Jette Andkjær Jensen

ALT I MAD ApS CVR: 27093027

Direktør

På vegne af: JENJE Holding ApS

Serienummer: b9d3bb45-2869-4fac-872a-8ad862fdb055

IP: 80.161.xxx.xxx

2023-04-07 07:29:32 UTC



Henrik Johansen

Registreret revisor

På vegne af: Global Revision ApS

Serienummer: PID:9208-2002-2-982707263722

IP: 80.197.xxx.xxx

2023-04-07 07:31:31 UTC



Jette Andkjær Jensen

ALT I MAD ApS CVR: 27093027

Dirigent

På vegne af: JENJE Holding ApS

Serienummer: b9d3bb45-2869-4fac-872a-8ad862fdb055

IP: 80.161.xxx.xxx

2023-04-07 07:35:58 UTC



Penneo dokumentnøgle: 5J8J2-WFGLL-2F45J-0WSV8-UXXD8-MDJW

Dette dokument er underskrevet digitalt via **Penneo.com**. Signeringsbeviserne i dokumentet er sikret og valideret ved anvendelse af den matematiske hashværdi af det originale dokument. Dokumentet er låst for ændringer og tidsstempelt med et certifikat fra en betroet tredjepart. Alle kryptografiske signeringsbeviser er indlejret i denne PDF, i tilfælde af de skal anvendes til validering i fremtiden.

Sådan kan du sikre, at dokumentet er originalt

Dette dokument er beskyttet med et Adobe CDS certifikat. Når du åbner dokumentet

i Adobe Reader, kan du se, at dokumentet er certificeret af **Penneo e-signature service** <penneo@penneo.com>. Dette er din garanti for, at indholdet af dokumentet er uændret.

Du har mulighed for at efterprøve de kryptografiske signeringsbeviser i indlejret i dokumentet ved at anvende Penneos validator på følgende websted: <https://penneo.com/validator>