

## **JENJE Holding ApS**

**Minervavej 43  
2610 Rødovre**

**CVR-nr. 37 54 43 61**

### **Årsrapport for 2017/18**

**(3. regnskabsår)**

Årsrapporten er fremlagt og godkendt på selskabets ordinære generalforsamling den 4. marts 2019

---

Jette Andkjær Jensen  
dirigent

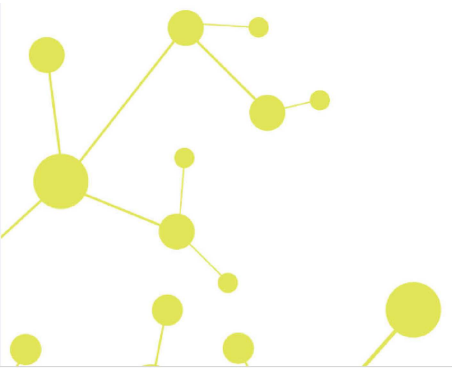

## Indholdsfortegnelse

	<b>Side</b>
<b>Påtegninger</b>	
Ledelsespåtegning	1
Revisors erklæring om opstilling af årsregnskab	2
<b>Ledelsesberetning</b>	
Selskabsoplysninger	3
Ledelsesberetning	4
<b>Årsregnskab</b>	
Anvendt regnskabspraksis	5
Resultatopgørelse	8
1. oktober 2017 - 30. september 2018	
Balance 30. september 2018	9
Noter til årsrapporten	11

## Ledelsespåtegning

Direktionen har dags dato behandlet og godkendt årsrapporten for regnskabsåret 1. oktober 2017 - 30. september 2018 for JENJE Holding ApS.

Årsrapporten aflægges i overensstemmelse med årsregnskabsloven.

Det er min opfattelse, at årsregnskabet giver et retvisende billede af selskabets aktiver, passiver og finansielle stilling pr. 30. september 2018 og resultatet af selskabets aktiviteter for regnskabsåret 1. oktober 2017 - 30. september 2018.

Ledelsesberetningen indeholder efter min opfattelse en retvisende redegørelse for de forhold, beretningen omhandler.

Årsregnskabet er ikke revideret. Ledelsen erklærer, at betingelserne herfor er opfyldt.

Årsrapporten indstilles til generalforsamlingens godkendelse.

Rødovre, den 4. marts 2019

### Direktion

Jette Andkjær Jensen

## Revisors erklæring om opstilling af årsregnskab

### *Til kapitalejeren i JENJE Holding ApS*

Vi har opstillet årsregnskabet for JENJE Holding ApS for regnskabsåret 1. oktober 2017 - 30. september 2018 på grundlag af selskabets bogføring og øvrige oplysninger, som virksomheden har tilvejebragt.

Årsregnskabet omfatter anvendt regnskabspraksis, resultatopgørelse, balance og noter.

Vi har udført opgaven i overensstemmelse med ISRS 4410, Opgaver om opstilling af finansielle oplysninger.

Vi har anvendt vor faglige ekspertise til at assistere virksomheden med at udarbejde og præsentere årsregnskabet i overensstemmelse med årsregnskabsloven. Vi har overholdt relevante bestemmelser i revisorloven og FSR – danske revisors Ethiske regler for revisorer, herunder principper vedrørende integritet, objektivitet, faglig kompetence og fornøden omhu.

Årsregnskabet samt nøjagtigheden og fuldstændigheden af de oplysninger, der er anvendt til opstillingen af årsregnskabet, er virksomhedens ansvar.

Da en opgave om opstilling af finansielle oplysninger ikke er en erklæringsopgave med sikkerhed, er vi ikke forpligtet til at verificere nøjagtigheden eller fuldstændigheden af de oplysninger, virksomheden har givet os til brug for at opstille årsregnskabet. Vi udtrykker derfor ingen revisions- eller reviewkonklusion om, hvorvidt årsregnskabet er udarbejdet i overensstemmelse med årsregnskabsloven.

Greve, den 4. marts 2019

Global Revision ApS  
Registreret revisionsanpartsselskab  
CVR-nr. 28 12 17 17

Henrik Johansen  
Registreret revisor  
MNE-nr. mne17515

## Selskabsoplysninger

### Selskabet

JENJE Holding ApS  
Minervavej 43  
2610 Rødovre

CVR-nr.: 37 54 43 61

Regnskabsperiode: 1. oktober 2017 - 30. september 2018

Hjemsted: Rødovre

### Direktion

Jette Andkjær Jensen

### Revisor

Global Revision ApS  
Registreret revisionsanpartsselskab  
Greve Strandvej 9  
2670 Greve

## Ledelsesberetning

### Selskabets væsentligste aktiviteter

Selskabets formål består i at eje andele i andre selskaber samt foretage hermed beslægtet virksomhed efter ledelsens skøn.

### Udviklingen i aktiviteter og økonomiske forhold

Selskabets resultatopgørelse for 2017/18 udviser et overskud på kr. 141.017, og selskabets balance pr. 30. september 2018 udviser en egenkapital på kr. 1.047.068.

### Betydningsfulde hændelser, som er indtruffet efter regnskabsårets afslutning

Der er efter regnskabsårets afslutning ikke indtruffet begivenheder, som væsentligt vil kunne påvirke selskabets finansielle stilling.

## Anvendt regnskabspraksis

Årsrapporten for JENJE Holding ApS for 2017/18 er aflagt i overensstemmelse med årsregnskabslovens bestemmelser for virksomheder i regnskabsklasse B med tilvalg fra højere klasser.

Den anvendte regnskabspraksis er uændret i forhold til sidste år.

Årsrapporten for 2017/18 er aflagt i kr.

Selskabet har i henhold til årsregnskabslovens §110, stk. 1 undladt at udarbejde koncernregnskab.

### Generelt om indregning og måling

I resultatopgørelsen indregnes indtægter i takt med, at de indtjenes. Herudover indregnes værdireguleringer af finansielle aktiver og forpligtelser. I resultatopgørelsen indregnes ligeledes alle omkostninger, herunder afskrivninger og nedskrivninger.

Aktiver indregnes i balancen, når det er sandsynligt, at fremtidige økonomiske fordele vil tilflyde selskabet, og aktivets værdi kan måles pålideligt.

Forpligtelser indregnes i balancen, når det er sandsynligt, at fremtidige økonomiske fordele vil fragå selskabet, og forpligtelsens værdi kan måles pålideligt.

Ved første indregning måles aktiver og forpligtelser til kostpris. Efterfølgende måles aktiver og forpligtelser som beskrevet for hver enkelt regnskabspost nedenfor.

Visse finansielle aktiver og forpligtelser måles til amortiseret kostpris, hvorved der indregnes en konstant effektiv rente over løbetiden. Amortiseret kostpris opgøres som oprindelig kostpris med fradrag af eventuelle afdrag samt tillæg/fradrag af den akkumulerede amortisering af forskellen mellem kostpris og nominelt beløb.

Ved indregning og måling tages hensyn til forudsigelige tab og risici, der fremkommer, inden årsrapporten aflægges, og som be- eller afkræfter forhold, der eksisterede på balancedagen.

## Resultatopgørelsen

### Bruttotab

Selskabet anvender bestemmelsen i årsregnskabslovens § 32, hvorefter selskabets omsætning ikke er oplyst.

Bruttotab er et sammendrag af nettoomsætning med fradrag af andre eksterne omkostninger.

### Nettoomsætning

Nettoomsætningen måles til dagsværdien af det aftalte vederlag ekskl. moms og afgifter. Alle former for afgivne rabatter er fratrukket i nettoomsætningen.

### Andre eksterne omkostninger

Andre eksterne omkostninger omfatter omkostninger til administration mv.

## Anvendt regnskabspraksis

### Personaleomkostninger

Personaleomkostninger omfatter løn og gager, inklusive feriepenge og pensioner samt andre omkostninger til social sikring m.v. til selskabets medarbejdere. I personaleomkostninger er fratrukket modtagne godtgørelser fra offentlige myndigheder.

### Finansielle indtægter og omkostninger

Finansielle indtægter og omkostninger indregnes i resultatopgørelsen med de beløb, der vedrører regnskabsåret. Finansielle poster omfatter renteindtægter og -omkostninger, samt tillæg og godtgørelse under acontoskatteordningen mv.

### Resultat af kapitalandele i dattervirksomhed

I virksomhedens resultatopgørelse indregnes den forholdsmæssige andel af dattervirksomhedens resultat efter skat efter fuld eliminering af intern avance/tab.

### Skat af årets resultat

Virksomheden er omfattet af de danske regler om tvungen sambeskatning.

Virksomheden er administrationsselskab for sambeskatningen og afregner som følge heraf alle betalinger af selskabsskat med skattemyndighederne.

Den aktuelle danske selskabsskat fordeles ved afregning af sambeskatningsbidrag mellem de sambeskattede virksomheder i forhold til disses skattepligtige indkomster. I tilknytning hertil modtager virksomheder med skattemæssigt underskud sambeskatningsbidrag fra virksomheder, der har kunnet anvende dette underskud til nedsættelse af eget skattemæssigt overskud.

Årets skat, som består af årets aktuelle selskabsskat og ændring i udskudt skat, indregnes i resultatopgørelsen med den del, der kan henføres til årets resultat, og direkte i egenkapitalen med den del, der kan henføres til posteringer direkte i egenkapitalen.

## Balancen

### Kapitalandele i dattervirksomhed

Kapitalandele i dattervirksomhed måles til den forholdsmæssige andel af virksomhedens indre værdi opgjort efter koncernens regnskabspraksis med fradrag eller tillæg af urealiserede koncerninterne avancer og tab og med tillæg eller fradrag af resterende værdi af positiv eller negativ goodwill opgjort efter overtagelsesmetoden.

Afskrivningsperioden for goodwill udgør 5 år svarende til den vurderede levetid.

Kapitalandele i dattervirksomhed med regnskabsmæssig negativ indre værdi måles til kr. 0, og et eventuelt tilgodehavende hos virksomheden nedskrives, i det omfang tilgodehavendet er uerholdeligt. I det omfang modervirksomheden har en retlig eller faktisk forpligtelse til at dække en underbalance, der overstiger tilgodehavendet, indregnes det resterende beløb under hensatte forpligtelser.



## Anvendt regnskabspraksis

Nettoopskrivning af kapitalandele i dattervirksomhed bindes som reserve for nettoopskrivning efter den indre værdis metode under egenkapitalen, i det omfang den regnskabsmæssige værdi overstiger kostprisen. Udbytter fra dattervirksomhed, der forventes vedtaget inden godkendelsen af årsrapporten for JENJE Holding ApS, bindes ikke på opskrivningsreserven.

Ved køb af virksomheder anvendes overtagelsesmetoden, jf. beskrivelse ovenfor under opgørelse af goodwill.

### Selskabsskat og udskudt skat

JENJE Holding ApS hæfter som administrationselskab for dattervirksomhedernes selskabsskatter over for skattemyndighederne.

Aktuelle skatteforpligtelser og tilgodehavende aktuel skat indregnes i balancen som beregnet skat af årets skattepligtige indkomst, reguleret for skat af tidligere års skattepligtige indkomster samt for betalte acontoskatter.

Skyldige og tilgodehavende sambeskatningsbidrag indregnes i balancen som 'Tilgodehavende sambeskatningsbidrag' eller 'Skyldige sambeskatningsbidrag'.

Udskudt skat måles efter den balanceorienterede gælds metode af midlertidige forskelle mellem regnskabsmæssig og skattemæssig værdi af aktiver og forpligtelser opgjort på grundlag af den planlagte anvendelse af aktivet henholdsvis afvikling af forpligtelsen.

### Gældsforpligtelser

Gældsforpligtelser, som omfatter anden gæld, måles til amortiseret kostpris, hvilket sædvanligvis svarer til nominel værdi.

## Resultatopgørelse

1. oktober 2017 - 30. september 2018

	<u>Note</u>	<u>2017/18</u> kr.	<u>2016/17</u> kr.
<b>Bruttotab</b>		<b>-6.249</b>	<b>-6.250</b>
Indtægter af kapitalandele i tilknyttede virksomheder		144.332	-211.987
Finansielle indtægter		0	19
Finansielle omkostninger		-46	0
<b>Resultat før skat</b>		<b>138.037</b>	<b>-218.218</b>
Skat af årets resultat	1	2.980	0
<b>Årets resultat</b>		<b>141.017</b>	<b>-218.218</b>
<b>Forslag til resultatdisponering</b>			
Overført resultat		141.017	-218.218
		<b>141.017</b>	<b>-218.218</b>

## Balance 30. september 2018

	<u>Note</u>	<u>2018</u> kr.	<u>2017</u> kr.
<b>Aktiver</b>			
Kapitalandele i tilknyttede virksomheder	2	1.061.463	917.131
<b>Finansielle anlægsaktiver</b>		<u>1.061.463</u>	<u>917.131</u>
<b>Anlægsaktiver i alt</b>		<u>1.061.463</u>	<u>917.131</u>
Selskabsskat		25.000	39.420
Tilgodehavende sambeskatningsbidrag		8.417	0
<b>Tilgodehavender</b>		<u>33.417</u>	<u>39.420</u>
<b>Omsætningsaktiver i alt</b>		<u>33.417</u>	<u>39.420</u>
<b>Aktiver i alt</b>		<u>1.094.880</u>	<u>956.551</u>

## Balance 30. september 2018

	<u>Note</u>	<u>2018</u> kr.	<u>2017</u> kr.
<b>Passiver</b>			
Virksomhedskapital		50.000	50.000
Overført resultat		<u>997.068</u>	<u>856.051</u>
<b>Egenkapital</b>	<b>3</b>	<b><u>1.047.068</u></b>	<b><u>906.051</u></b>
Gæld til tilknyttede virksomheder		35.080	44.250
Selskabsskat		5.437	0
Anden gæld		<u>7.295</u>	<u>6.250</u>
<b>Kortfristede gældsforpligtelser</b>		<b><u>47.812</u></b>	<b><u>50.500</u></b>
<b>Gældsforpligtelser i alt</b>		<b><u>47.812</u></b>	<b><u>50.500</u></b>
<b>Passiver i alt</b>		<b><u><u>1.094.880</u></u></b>	<b><u><u>956.551</u></u></b>
Eventualposter mv.	4		
Pantsætninger og sikkerhedsstillelser	5		

## Noter

	<u>2017/18</u>	<u>2016/17</u>
	kr.	kr.
<b>1 Skat af årets resultat</b>		
Årets aktuelle skat	-2.980	0
	<u><b>-2.980</b></u>	<u><b>0</b></u>
<b>2 Kapitalandele i tilknyttede virksomheder</b>		
Kostpris 1. oktober 2017	1.100.000	1.100.000
Kostpris 30. september 2018	1.100.000	1.100.000
Værdireguleringer 1. oktober 2017	-182.869	29.118
Årets resultat	204.927	-151.392
Afskrivning på goodwill	-60.595	-60.595
Værdireguleringer 30. september 2018	-38.537	-182.869
<b>Regnskabsmæssig værdi 30. september 2018</b>	<u><b>1.061.463</b></u>	<u><b>917.131</b></u>

Heraf udgør regnskabsmæssig værdi af goodwill 30. september 2018 kr. 121.192.

Værdien af goodwill udgjorde på anskaffelsestidspunktet kr. 302.977.

Kapitalandele i tilknyttede virksomheder specificerer sig således:

<u>Navn</u>	<u>Hjemsted</u>	<u>Ejerandel</u>	<u>Egenkapital</u>	<u>Årets resultat</u>
Alt i Mad ApS, CVR nr. 27093027	Rødovre	100%	940.271	204.927

## Noter

### 3 Egenkapital

	Virksomhedskapital	Overført resultat	I alt
Egenkapital 1. oktober 2017	50.000	856.051	906.051
Årets resultat	0	141.017	141.017
<b>Egenkapital 30. september 2018</b>	<b>50.000</b>	<b>997.068</b>	<b>1.047.068</b>

Virksomhedskapitalen består af 50 anparter à nominelt kr. 1.000. Ingen anparter er tillagt særlige rettigheder. Der har ikke været ændringer i virksomhedskapitalen siden stiftelsen.

### 4 Eventualposter mv.

Selskabet er som administrationsselskab sambeskattet med øvrige danske tilknyttede virksomheder, og hæfter solidarisk med øvrige sambeskattede selskaber for betaling af selskabsskat for indkomståret, samt for kildeskat på udbytter, renter.

Derudover har selskabet har ingen eventualforpligtelser.

### 5 Pantsætninger og sikkerhedsstillelser

Selskabet har ingen pantsætninger eller sikkerhedsstillelser.

# PENNEO

Underskrifterne i dette dokument er juridisk bindende. Dokumentet er underskrevet via Penneo™ sikker digital underskrift. Underskrivernes identiteter er blevet registreret, og informationerne er listet herunder.

“Med min underskrift bekræfter jeg indholdet og alle datoer i dette dokument.”

## Jette Jensen

### Direktør

På vegne af: JENJE Holding ApS

Serienummer: CVR:27093027-RID:92835003

IP: 93.165.xxx.xxx

2019-03-14 08:29:05Z

NEM ID 

## Henrik Johansen

### Registreret revisor

På vegne af: Global Revision ApS

Serienummer: CVR:28121717-RID:1240992020932

IP: 89.221.xxx.xxx

2019-03-14 08:29:57Z

NEM ID 

## Jette Jensen

### Dirigent

På vegne af: JENJE Holding ApS

Serienummer: CVR:27093027-RID:92835003

IP: 93.165.xxx.xxx

2019-03-14 08:32:00Z

NEM ID 

Penneo dokumentnøgle: 5M4A5-W22E2-P3J6Y-LH8V5-O63LA-YE53E

Dette dokument er underskrevet digitalt via **Penneo.com**. Signeringsbeviserne i dokumentet er sikret og valideret ved anvendelse af den matematiske hashværdi af det originale dokument. Dokumentet er låst for ændringer og tidsstemplet med et certifikat fra en betroet tredjepart. Alle kryptografiske signeringsbeviser er indlejret i denne PDF, i tilfælde af de skal anvendes til validering i fremtiden.

#### Sådan kan du sikre, at dokumentet er originalt

Dette dokument er beskyttet med et Adobe CDS certifikat. Når du åbner dokumentet

i Adobe Reader, kan du se, at dokumentet er certificeret af **Penneo e-signature service** <penneo@penneo.com>. Dette er din garanti for, at indholdet af dokumentet er uændret.

Du har mulighed for at efterprøve de kryptografiske signeringsbeviser indlejret i dokumentet ved at anvende Penneos validator på følgende websted: <https://penneo.com/validate>