

Bergh Holding ApS

**Greve Midtby Center 2 A, 1.
2670 Greve**

CVR-nr. 36 99 78 85

Årsrapport for 2017/18

Årsrapporten er fremlagt og godkendt på selskabets ordinære generalforsamling den 30. november 2018

Morten Bergh
dirigent

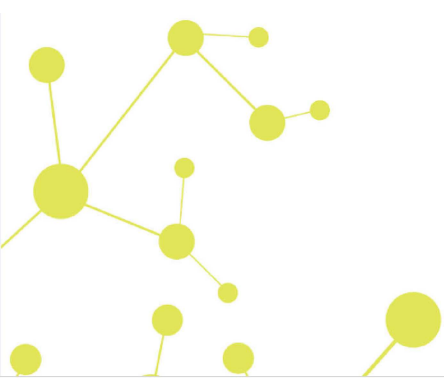

Indholdsfortegnelse

	Side
Påtegninger	
Ledelsespåtegning	1
Revisors erklæring om opstilling af årsregnskab	2
Ledelsesberetning	
Selskabsoplysninger	3
Ledelsesberetning	4
Årsregnskab	
Anvendt regnskabspraksis	5
Resultatopgørelse 1. juli 2017 - 30. juni 2018	7
Balance 30. juni 2018	8
Noter til årsrapporten	10

Ledelsespåtegning

Direktionen har dags dato behandlet og godkendt årsrapporten for regnskabsåret 1. juli 2017 - 30. juni 2018 for Bergh Holding ApS.

Årsrapporten aflægges i overensstemmelse med årsregnskabsloven.

Det er min opfattelse, at årsregnskabet giver et retvisende billede af selskabets aktiver, passiver og finansielle stilling pr. 30. juni 2018 og resultatet af selskabets aktiviteter for regnskabsåret 1. juli 2017 - 30. juni 2018.

Ledelsesberetningen indeholder efter min opfattelse en retvisende redegørelse for de forhold, beretningen omhandler.

Årsregnskabet er ikke revideret. Ledelsen erklærer, at betingelserne herfor er opfyldt.

Årsrapporten indstilles til generalforsamlingens godkendelse.

Greve, den 30. november 2018

Direktion

Morten Bergh
direktør

Revisors erklæring om opstilling af årsregnskab

Til kapitalejeren i Bergh Holding ApS

Vi har opstillet årsregnskabet for Bergh Holding ApS for regnskabsåret 1. juli 2017 - 30. juni 2018 på grundlag af selskabets bogføring og øvrige oplysninger, som virksomheden har tilvejebragt.

Årsregnskabet omfatter anvendt regnskabspraksis, resultatopgørelse, balance og noter.

Vi har udført opgaven i overensstemmelse med ISRS 4410, Opgaver om opstilling af finansielle oplysninger.

Vi har anvendt vor faglige ekspertise til at assistere virksomheden med at udarbejde og præsentere årsregnskabet i overensstemmelse med årsregnskabsloven. Vi har overholdt relevante bestemmelser i revisorloven og FSR – danske revisors Ethiske regler for revisorer, herunder principper vedrørende integritet, objektivitet, faglig kompetence og fornøden omhu.

Årsregnskabet samt nøjagtigheden og fuldstændigheden af de oplysninger, der er anvendt til opstillingen af årsregnskabet, er virksomhedens ansvar.

Da en opgave om opstilling af finansielle oplysninger ikke er en erklæringsopgave med sikkerhed, er vi ikke forpligtet til at verificere nøjagtigheden eller fuldstændigheden af de oplysninger, virksomheden har givet os til brug for at opstille årsregnskabet. Vi udtrykker derfor ingen revisions- eller reviewkonklusion om, hvorvidt årsregnskabet er udarbejdet i overensstemmelse med årsregnskabsloven.

Køge, den 30. november 2018

Global Revision ApS
Registreret revisionsanpartsselskab
CVR-nr. 28 12 17 17

Claus Holde
Statsautoriseret revisor
MNE-nr. mne34370

Selskabsoplysninger

Selskabet

Bergh Holding ApS
Greve Midtby Center 2 A, 1.
2670 Greve

CVR-nr.: 36 99 78 85

Regnskabsperiode: 1. juli 2017 - 30. juni 2018

Hjemsted: Greve

Direktion

Morten Bergh, direktør

Revisor

Global Revision ApS
Registreret revisionsanpartsselskab
Brogade 19L
4600 Køge

Ledelsesberetning

Selskabets væsentligste aktiviteter

Selskabets formål er at eje aktier og anparter samt enhver i forbindelse hermed stående virksomhed.

Udviklingen i aktiviteter og økonomiske forhold

Selskabets resultatopgørelse for 2017/18 udviser et underskud på kr. 27.148, og selskabets balance pr. 30. juni 2018 udviser en egenkapital på kr. 580.678.

Betydningsfulde hændelser, som er indtruffet efter regnskabsårets afslutning

Der er efter regnskabsårets afslutning ikke indtruffet begivenheder, som væsentligt vil kunne påvirke selskabets finansielle stilling.

Anvendt regnskabspraksis

Årsrapporten for Bergh Holding ApS for 2017/18 er aflagt i overensstemmelse med årsregnskabslovens bestemmelser for virksomheder i regnskabsklasse B med tilvalg fra højere klasser.

Den anvendte regnskabspraksis er uændret i forhold til sidste år.

Årsrapporten for 2017/18 er aflagt i kr.

Generelt om indregning og måling

I resultatopgørelsen indregnes indtægter i takt med, at de indtjenes. Herudover indregnes værdireguleringer af finansielle aktiver og forpligtelser. I resultatopgørelsen indregnes ligeledes alle omkostninger, herunder afskrivninger og nedskrivninger.

Aktiver indregnes i balancen, når det er sandsynligt, at fremtidige økonomiske fordele vil tilflyde selskabet, og aktivets værdi kan måles pålideligt.

Forpligtelser indregnes i balancen, når det er sandsynligt, at fremtidige økonomiske fordele vil fragå selskabet, og forpligtelsens værdi kan måles pålideligt.

Ved første indregning måles aktiver og forpligtelser til kostpris. Efterfølgende måles aktiver og forpligtelser som beskrevet for hver enkelt regnskabspost nedenfor.

Visse finansielle aktiver og forpligtelser måles til amortiseret kostpris, hvorved der indregnes en konstant effektiv rente over løbetiden. Amortiseret kostpris opgøres som oprindelig kostpris med fradrag af eventuelle afdrag samt tillæg/fradrag af den akkumulerede amortisering af forskellen mellem kostpris og nominelt beløb.

Ved indregning og måling tages hensyn til forudsigelige tab og risici, der fremkommer, inden årsrapporten aflægges, og som be- eller afkræfter forhold, der eksisterede på balancedagen.

Resultatopgørelsen

Bruttotab

Selskabet anvender bestemmelsen i årsregnskabslovens § 32, hvorefter selskabets omsætning ikke er oplyst.

Bruttotab er et sammendrag af nettoomsætning med fradrag af omkostninger til andre eksterne omkostninger.

Andre eksterne omkostninger

Andre eksterne omkostninger omfatter omkostninger til administration m.v.

Finansielle indtægter og omkostninger

Finansielle indtægter og omkostninger indregnes i resultatopgørelsen med de beløb, der vedrører regnskabsåret. Finansielle poster omfatter renteindtægter og -omkostninger samt tillæg og godtgørelse under acontoskatteordningen m.v.

Anvendt regnskabspraksis

Resultat af kapitalandele i associerede virksomheder

I virksomhedens resultatopgørelse indregnes den forholdsmæssige andel af de associerede virksomheders resultat efter skat efter eliminering af forholdsmæssig andel af intern avance/tab.

Skat af årets resultat

Årets skat, som består af årets aktuelle selskabsskat og ændring i udskudt skat, indregnes i resultatopgørelsen med den del, der kan henføres til årets resultat, og direkte i egenkapitalen med den del, der kan henføres til posteringer direkte i egenkapitalen.

Balancen

Kapitalandele i associerede virksomheder

Kapitalandele i associerede virksomheder måles til den forholdsmæssige andel af virksomhedernes indre værdi opgjort efter koncernens regnskabspraksis med fradrag eller tillæg af urealiserede koncerninterne avancer og tab og med tillæg eller fradrag af resterende værdi af positiv eller negativ goodwill opgjort efter overtagelsesmetoden.

Nettoopskrivning af kapitalandele i associerede virksomheder bindes som reserve for nettoopskrivning efter den indre værdis metode under egenkapitalen, i det omfang den regnskabsmæssige værdi overstiger kostprisen. Udbytter fra dattervirksomheder, der forventes vedtaget inden godkendelsen af årsrapporten for Bergh Holding ApS, bindes ikke på opskrivningsreserven.

Tilgodehavender

Tilgodehavender måles til amortiseret kostpris, hvilket sædvanligvis svarer til nominel værdi. Værdien reduceres med nedskrivning til imødegåelse af forventede tab.

Udbytte

Foreslået udbytte vises som en særskilt post under egenkapitalen. Udbytte indregnes som en forpligtelse på tidspunktet for vedtagelse på generalforsamlingen.

Selskabsskat og udskudt skat

Aktuelle skatteforpligtelser og tilgodehavende aktuel skat indregnes i balancen som beregnet skat af årets skattepligtige indkomst, reguleret for skat af tidligere års skattepligtige indkomster samt for betalte acontoskatter.

Udskudt skat måles efter den balanceorienterede gælds metode af midlertidige forskelle mellem regnskabsmæssig og skattemæssig værdi af aktiver og forpligtelser opgjort på grundlag af den planlagte anvendelse af aktivets henholdsvis afvikling af forpligtelsen.

Gældsforpligtelser

Gældsforpligtelser, som omfatter gæld til leverandører, samt anden gæld, måles til amortiseret kostpris, hvilket sædvanligvis svarer til nominel værdi.

Resultatopgørelse 1. juli 2017 - 30. juni 2018

	<u>Note</u>	<u>2017/18</u>	<u>2016/17</u>
		kr.	kr.
Bruttotab		-29.155	-14.277
Indtægter af kapitalandele i associerede virksomheder		0	765.630
Finansielle indtægter		2.571	13.304
Finansielle omkostninger		-564	-6.009
Resultat før skat		-27.148	758.648
Skat af årets resultat		0	0
Årets resultat		-27.148	758.648
Forslag til resultatdisponering			
Ekstraordinært udbytte		105.800	225.000
Reserve for nettoopskrivning efter den indre værdis metode		0	-124.995
Overført resultat		-132.948	658.643
		-27.148	758.648

Balance 30. juni 2018

	<u>Note</u>	<u>2018</u>	<u>2017</u>
		kr.	kr.
Aktiver			
Tilgodehavender hos associerede virksomheder		<u>560.118</u>	<u>327.547</u>
Tilgodehavender		<u>560.118</u>	<u>327.547</u>
Likvide beholdninger		<u>39.375</u>	<u>505.088</u>
Omsætningsaktiver i alt		<u>599.493</u>	<u>832.635</u>
Aktiver i alt		<u><u>599.493</u></u>	<u><u>832.635</u></u>

Balance 30. juni 2018

	<u>Note</u>	<u>2018</u> kr.	<u>2017</u> kr.
Passiver			
Virksomhedskapital		50.000	50.000
Overført resultat		<u>530.678</u>	<u>663.626</u>
Egenkapital	2	<u>580.678</u>	<u>713.626</u>
Leverandører af varer og tjenesteydelser		10.500	12.250
Anden gæld		<u>8.315</u>	<u>106.759</u>
Kortfristede gældsforpligtelser		<u>18.815</u>	<u>119.009</u>
Gældsforpligtelser i alt		<u>18.815</u>	<u>119.009</u>
Passiver i alt		<u>599.493</u>	<u>832.635</u>
Eventualposter m.v.	3		
Pantsætninger og sikkerhedsstillelser	4		

Noter

	<u>2018</u>	<u>2017</u>		
	kr.	kr.		
1 Kapitalandele i associerede virksomheder				
Kostpris 1. juli 2017	25.000	50.000		
Tilgang i årets løb	0	25.000		
Afgang i årets løb	<u>0</u>	<u>-50.000</u>		
Kostpris 30. juni 2018	<u>25.000</u>	<u>25.000</u>		
Værdireguleringer 1. juli 2017	-25.000	124.995		
Årets op- og nedskrivninger, netto	<u>0</u>	<u>-149.995</u>		
Værdireguleringer 30. juni 2018	<u>-25.000</u>	<u>-25.000</u>		
Regnskabsmæssig værdi 30. juni 2018	<u>0</u>	<u>0</u>		
2 Egenkapital				
	Virksomheds-	Foreslået		
	kapital	ekstraordinært		
	<u> </u>	udbytte	<u> </u>	
			I alt	
			<u> </u>	
Egenkapital 1. juli 2017	50.000	663.626	0	713.626
Betalt ekstraordinært udbytte	0	0	-105.800	-105.800
Årets resultat	<u>0</u>	<u>-132.948</u>	<u>105.800</u>	<u>-27.148</u>
Egenkapital 30. juni 2018	<u>50.000</u>	<u>530.678</u>	<u>0</u>	<u>580.678</u>

Selskabskapitalen består af 50 anparter à nominelt kr. 1.000. Ingen anparter er tillagt særlige rettigheder. Der har ikke været ændringer i selskabskapitalen i de seneste 5 år.

3 Eventualposter m.v.

Selskabet har ingen eventualforpligtelser.

4 Pantsætninger og sikkerhedsstillelser

Selskabet har ingen pantsætninger eller sikkerhedsstillelser.

PENNEO

Underskrifterne i dette dokument er juridisk bindende. Dokumentet er underskrevet via Penneo™ sikker digital underskrift. Underskrivernes identiteter er blevet registreret, og informationerne er listet herunder.

“Med min underskrift bekræfter jeg indholdet og alle datoer i dette dokument.”

Morten Bergh

Direktør

På vegne af: Bergh Holding ApS

Serienummer: PID:9208-2002-2-733261993494

IP: 83.94.xxx.xxx

2018-11-30 11:37:05Z

NEM ID 

Claus Holde

Statsautoriseret revisor

På vegne af: Global Revision

Serienummer: CVR:28121717-RID:15554006

IP: 89.221.xxx.xxx

2018-11-30 13:49:28Z

NEM ID 

Morten Bergh

Dirigent

På vegne af: Bergh Holding ApS

Serienummer: PID:9208-2002-2-733261993494

IP: 83.94.xxx.xxx

2018-12-03 09:48:09Z

NEM ID 

Penneo dokumentnøgle: 7XVA5-5EAYZ-5EGHO-5ZFTJ-UBA6Z-AUFJO

Dette dokument er underskrevet digitalt via **Penneo.com**. Signeringsbeviserne i dokumentet er sikret og valideret ved anvendelse af den matematiske hashværdi af det originale dokument. Dokumentet er låst for ændringer og tidsstemplet med et certifikat fra en betroet tredjepart. Alle kryptografiske signeringsbeviser er indlejret i denne PDF, i tilfælde af de skal anvendes til validering i fremtiden.

Sådan kan du sikre, at dokumentet er originalt

Dette dokument er beskyttet med et Adobe CDS certifikat. Når du åbner dokumentet

i Adobe Reader, kan du se, at dokumentet er certificeret af **Penneo e-signature service** <penneo@penneo.com>. Dette er din garanti for, at indholdet af dokumentet er uændret.

Du har mulighed for at efterprøve de kryptografiske signeringsbeviser indlejret i dokumentet ved at anvende Penneos validator på følgende websted: <https://penneo.com/validate>