

ÅRSRAPPORT

1. JULI 2021 - 30. JUNI 2022

CLEAN-WORKS HOLDING APS

Østbanegade 37, kl. th.

2100 København Ø

CVR-nr. 36 55 62 69

Godkendt på selskabets
ordinære generalforsamling,
den 22/12 2022

Argjenta Emini
Dirigent

INDHOLDSFORTEGNELSE

	Side
Ledelsesberetning mv.	
Selskabsoplysninger	1
Koncernoversigt	2
Ledelsesberetning	3
Påtegninger	
Ledelsespåtegning	4
Den uafhængige revisors erklæring om udvidet gennemgang af årsregnskabet	5-6
Årsregnskab	
Anvendt regnskabspraksis	7-10
Resultatopgørelse 1. juli 2021 - 30. juni 2022	11
Balance pr. 30. juni 2022	12-13
Egenkapitalopgørelse pr. 30. juni 2022	14
Noter	15-16

Selskab

Clean-Works Holding ApS
Østbanegade 37, kl. th.
2100 København Ø

CVR-nummer 36 55 62 69

Hjemsted: København

Direktion

Argjenta Emini

Revision

inforevision
statsautoriseret revisionsaktieselskab
Buddingevej 312
2860 Søborg
CVR-nr. 19263096

Kenny Madsen, statsautoriseret revisor

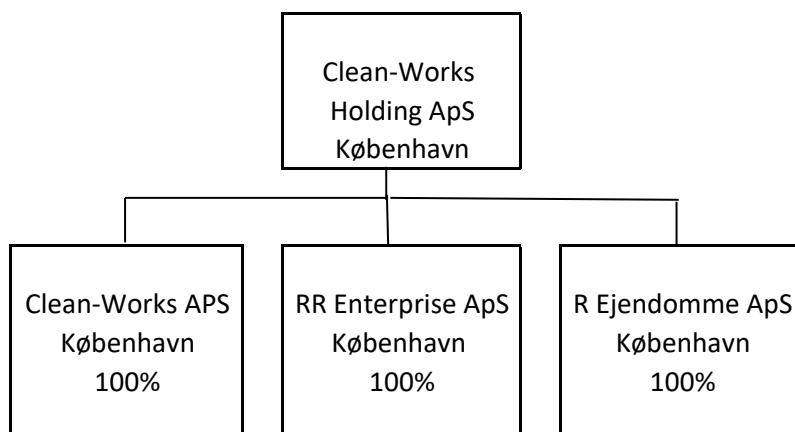

Væsentligste aktiviteter

Clean-Works Holding ApS' hovedaktivitet er at drive virksomhed med besiddelse af anparter/aktier og i forbindelse hermed stående virksomhed.

Udviklingen i selskabets aktiviteter og økonomiske forhold

Resultatet af selskabets aktiviteter udviste i regnskabsåret et positivt resultat og har således indfriet de forventninger, der var stillet til året.

Direktionen har dags dato behandlet og godkendt årsrapporten for 1. juli 2021 - 30. juni 2022 for Clean-Works Holding ApS.

Årsrapporten aflægges i overensstemmelse med årsregnskabsloven.

Det er min opfattelse, at årsregnskabet giver et retvisende billede af selskabets aktiver, passiver og finansielle stilling pr. 30. juni 2022 samt af resultatet af selskabets aktiviteter for regnskabsåret 1. juli 2021 - 30. juni 2022.

Ledelsesberetningen indeholder efter min opfattelse en retvisende redegørelse for de forhold, beretningen omhandler.

Årsrapporten indstilles til generalforsamlingens godkendelse.

København Ø, den 22. december 2022

I direktionen

Argjenta Emini
Direktør

Til kapitalejeren i Clean-Works Holding ApS

Konklusion

Vi har udført udvidet gennemgang af årsregnskabet for Clean-Works Holding ApS for regnskabsåret 1. juli 2021 - 30. juni 2022, der omfatter anvendt regnskabspraksis, resultatopgørelse, balance, egenkapitalopgørelse og noter. Årsregnskabet udarbejdes efter årsregnskabsloven.

Baseret på det udførte arbejde er det vores opfattelse, at årsregnskabet giver et retvisende billede af selskabets aktiver, passiver og finansielle stilling pr. 30. juni 2022 samt af resultatet af selskabets aktiviteter for regnskabsåret 1. juli 2021 - 30. juni 2022 i overensstemmelse med årsregnskabsloven.

Grundlag for konklusion

Vi har udført vores udvidede gennemgang i overensstemmelse med Erhvervsstyrelsens erklæringsstandard for små virksomheder og FSR - danske revisors standard om udvidet gennemgang af årsregnskabet, der udarbejdes efter årsregnskabsloven. Vores ansvar ifølge disse standarder og krav er nærmere beskrevet i afsnittet "Revisors ansvar for den udvidede gennemgang af årsregnskabet".

Vi er uafhængige af selskabet i overensstemmelse med International Ethics Standards Board for Accountants' internationale retningslinjer for revisors etiske adfærd (IESBA Code) og de yderligere etiske krav, der er gældende i Danmark, ligesom vi har opfyldt vores øvrige etiske forpligtelser i henhold til disse krav og IESBA Code.

Det er vores opfattelse, at det opnåede bevis er tilstrækkeligt og egnet som grundlag for vores konklusion.

Ledelsens ansvar for årsregnskabet

Ledelsen har ansvaret for udarbejdelsen af et årsregnskab, der giver et retvisende billede i overensstemmelse med årsregnskabsloven. Ledelsen har endvidere ansvaret for den interne kontrol, som ledelsen anser for nødvendig for at udarbejde et årsregnskab uden væsentlig fejlinformation, uanset om denne skyldes besvigelser eller fejl.

Ved udarbejdelsen af årsregnskabet er ledelsen ansvarlig for at vurdere selskabets evne til at fortsætte driften; at oplyse om forhold vedrørende fortsat drift, hvor dette er relevant; samt at udarbejde årsregnskabet på grundlag af regnskabsprincippet om fortsat drift, medmindre ledelsen enten har til hensigt at likvidere selskabet, indstille driften eller ikke har andet realistisk alternativ end at gøre dette.

Revisors ansvar for den udvidede gennemgang af årsregnskabet

Vores ansvar er at udtrykke en konklusion om årsregnskabet. Dette kræver, at vi planlægger og udfører handlinger med henblik på at opnå begrænset sikkerhed for vores konklusion om årsregnskabet og derudover udfører specifikt krævede supplerende handlinger med henblik på at opnå yderligere sikkerhed for vores konklusion.

En udvidet gennemgang omfatter handlinger, der primært består af forespørgsler til ledelsen og, hvor det er hensigtsmæssigt, andre i virksomheden, analytiske handlinger og de specifikt krævede supplerende handlinger samt vurdering af det opnåede bevis.

Omfanget af handlinger, der udføres ved en udvidet gennemgang, er mindre end ved en revision, og vi udtrykker derfor ingen revisionskonklusion om årsregnskabet.

Udtalelse om ledelsesberetningen

Ledelsen er ansvarlig for ledelsesberetningen.

Vores konklusion om årsregnskabet omfatter ikke ledelsesberetningen, og vi udtrykker ingen form for konklusion med sikkerhed om ledelsesberetningen.

I tilknytning til vores udvidede gennemgang af årsregnskabet er det vores ansvar at læse ledelsesberetningen og i den forbindelse overveje, om ledelsesberetningen er væsentlig inkonsistent med årsregnskabet eller vores viden opnået ved den udvidede gennemgang eller på anden måde synes at indeholde væsentlig fejlinformation.

Vores ansvar er derudover at overveje, om ledelsesberetningen indeholder krævede oplysninger i henhold til årsregnskabsloven.

Baseret på det udførte arbejde er det vores opfattelse, at ledelsesberetningen er i overensstemmelse med årsregnskabet, og er udarbejdet i overensstemmelse med årsregnskabslovens krav. Vi har ikke fundet væsentlig fejlinformation i ledelsesberetningen.

Søborg, den 22. december 2022

inforevision

statsautoriseret revisionsaktieselskab
(CVR-nr. 19263096)

Kenny Madsen
statsautoriseret revisor
mne33718

Årsrapporten er udarbejdet i overensstemmelse med dansk regnskabslovgivning samt almindeligt anerkendt regnskabspraksis.

Årsrapporten aflægges efter årsregnskabslovens regnskabsklasse B med tilvalg af enkelte bestemmelser fra regnskabsklasse C.

Anvendt regnskabspraksis er uændret i forhold til sidste år.

ÆNDRET REGNSKABSOPSTILLING

Med baggrund i selskabets karakter som holding- og investeringsvirksomhed er årsregnskabslovens skemakrav fraveget. Indtægter af kapitalandele i tilknyttede virksomheder er præsenteret som en del af den primære drift, idet selskabets primære indtægtsskabende aktivitet er besiddelse af kapitalandele i tilknyttede virksomheder.

GENERELT OM INDREGNING OG MÅLING

Regnskabet er udarbejdet med udgangspunkt i det historiske kostprisprincip.

Indtægterne indregnes i resultatopgørelsen i takt med, at de indtjenes. Herudover indregnes værdireguleringer af finansielle aktiver og forpligtelser, der måles til dagsværdi eller amortiseret kostpris. Endvidere indregnes i resultatopgørelsen alle omkostninger, der er afholdt for at opnå årets indtjening, herunder afskrivninger, nedskrivninger og hensatte forpligtelser samt tilbageførsler som følge af ændrede regnskabsmæssige skøn af beløb, der tidligere har været indregnet i resultatopgørelsen.

Aktiver indregnes i balancen, når det er sandsynligt, at fremtidige økonomiske fordele vil tilflyde selskabet, og aktivets værdi kan måles pålideligt.

Forpligtelser indregnes i balancen, når det er sandsynligt, at fremtidige økonomiske fordele vil fragå selskabet, og forpligtelsens værdi kan måles pålideligt.

Ved første indregning måles aktiver og forpligtelser til kostpris. Efterfølgende måles aktiver og forpligtelser som beskrevet for hver enkelt regnskabspost nedenfor.

Visse finansielle aktiver og forpligtelser måles til amortiseret kostpris, hvorved der indregnes en konstant effektiv rente over løbetiden. Amortiseret kostpris opgøres som oprindelig kostpris med fradrag af afdrag og tillæg/fradrag af den akkumulerede afskrivning af forskellen mellem kostprisen og det nominelle beløb. Herved fordeles kurstab og -gevinst over løbetiden.

Ved indregning og måling tages hensyn til forudsigelige tab og risici, der fremkommer, inden årsrapporten aflægges, og som be- eller afkræfter forhold, der eksisterer på balancedagen.

Som målevaluta benyttes danske kroner. Alle andre valutaer anses som fremmed valuta.

RESULTATOPGØRELSEN

Resultatopgørelsen er artsopdelt.

Indtægter af kapitalandele i tilknyttede virksomheder

Indtægter af kapitalandele i tilknyttede virksomheder omfatter den forholdsmæssige andel af de tilknyttede virksomheders driftsresultat reguleret for interne avancer og tab.

Andre eksterne omkostninger

Andre eksterne omkostninger omfatter administrationsomkostninger.

Andre finansielle indtægter og øvrige finansielle omkostninger

Finansielle indtægter og omkostninger indregnes i resultatopgørelsen med de beløb, der vedrører regnskabsåret. Finansielle poster omfatter renter, realiserede og urealiserede valutakursfortjenester og -tab, realiserede og urealiserede fortjenester og -tab ved salg af andre værdipapirer og kapitalandele.

Skat af årets resultat og selskabsskat

Skat af årets resultat udgør 22% af det regnskabsmæssige resultat korrigeret for ikke indkomstskattepligtige og ikke fradragsberettigede poster.

Skat af årets resultat er sammensat af den forventede skat af årets skattepligtige indkomst reguleret for årets forskydning i udskudt skat. Ændring i udskudt skat som følge af ændring i skattesatser indregnes i resultatopgørelsen.

Selskabet er sambeskattet med øvrige danske koncernselskaber med Clean-Works Holding ApS som administrationselskab. Skatteeffekten af sambeskatningen fordeles mellem koncernselskaberne i forhold til deres skattepligtige indkomster efter selskabsskattelovens regler om fuld fordeling med refusion vedrørende skattemæssige underskud.

Selskabsskat, vedrørende regnskabsåret, som ikke er afregnet på balancedagen, klassificeres som selskabsskat under enten tilgodehavender eller gældsforpligtelser.

Sambeskatningsbidrag mellem de sambeskattede selskaber, som ikke er afregnet på balancedagen, klassificeres som sambeskatningsbidrag under enten tilgodehavender eller gældsforpligtelser.

Selskabet er omfattet af acontoskatteordningen. Rentegodtgørelse og rentetilæg er indregnet under finansielle indtægter og omkostninger.

BALANCEN

Balancen er opstillet i kontoform.

AKTIVER

Kapitalandele i tilknyttede virksomheder

Kapitalandele i tilknyttede virksomheder er indregnet efter den indre værdis metode, således at kapitalandelen måles til den forholdsmæssige andel af de tilknyttede virksomheders regnskabsmæssige indre værdi reguleret for interne udbytter og avancer.

Disponible reserver i de tilknyttede virksomheder, som på balancetidspunktet disponeres som udbytte til moderselskabet, indgår i værdien af kapitalandele.

Tilknyttede virksomheder med negativ regnskabsmæssig indre værdi måles til nul, og et eventuelt tilgodehavende hos disse virksomheder nedskrives med moderselskabets andel af den negative indre værdi i det omfang, det vurderes uerholdeligt. Såfremt den regnskabsmæssige negative indre værdi overstiger tilgodehavendet, indregnes det resterende beløb under hensatte forpligtelser i det omfang, modervirksomheden har en retlig eller faktisk forpligtelse til at dække den pågældende virksomheds forpligtelser.

Køb af tilknyttede virksomheder indregnes til kostpris. Forskellen mellem kostprisen og den regnskabsmæssige indre værdi i den købte virksomhed, som fremkommer på det tidspunkt, hvor koncernforholdet bliver etableret, er så vidt muligt fordelt på de aktiver og passiver, hvis værdi er højere eller lavere end det bogførte beløb. Et resterende positivt forskelsbeløb behandles som koncern-goodwill og indgår i værdien af kapitalandele, der afskrives lineært i resultatopgørelsen over 5 år. Afskrivningsperioden er baseret på en vurdering af markedspituationen, indtjeningsprofilen og forventning til kundeloyalitet, som i et rimeligt omfang er baseret på historiske data/registreringer. Et negativt forskelsbeløb, der modsvarer en forventet omkostning eller en ugunstig udvikling, indregnes under hensatte forpligtelser. Beløbet indtægtsføres i resultatopgørelsen i det omfang, den forventede omkostning eller ugunstige udvikling er realiseret.

Den samlede nettoopskrivning af kapitalandele i tilknyttede virksomheder henlægges via overskuds-disponeringen til "reserve for nettoopskrivning efter den indre værdis metode" under egenkapitalen. Reserven reduceres med udbytteudlodninger til moderselskabet, og reguleres med egenkapitalbevægelser i de tilknyttede virksomheder.

Tilgodehavender

Tilgodehavender måles til amortiseret kostpris, der sædvanligvis svarer til nominel værdi. Værdien reduceres med nedskrivning til imødegåelse af forventede tab efter en individuel vurdering.

Værdipapirer og kapitalandele

Værdipapirer og kapitalandele indregnet under omsætningsaktiver omfatter børsnoterede aktier og obligationer, som måles til dagsværdi (børskurs) på balancedagen. Modtagne udbytter og renter, realiserede og urealiserede kursavancer og -tab er indregnet i resultatopgørelsen under andre finansielle indtægter og øvrige finansielle omkostninger.

PASSIVER**Egenkapital**

Ledelsens forslag til udbytte for regnskabsåret vises som en særskilt post under egenkapitalen.

Hensættelser til udskudt skat

Udskudt skat måles efter den balanceorienterede gældsmetode. Der er hensat til udskudt skat med 22% af alle midlertidige forskelle mellem regnskabsmæssig og skattemæssig værdi af aktiver og forpligtelser og under hensyntagen til henholdsvis den planlagte anvendelse af aktivet og afvikling af forpligtelsen. Skatteværdien af fremførselsberettigede skattemæssige underskud indgår i opgørelsen af den udskudte skat, såfremt det er sandsynligt, at underskuddene kan udnyttes.

Udskudte skatteaktiver måles til nettorealiseringsværdi, hvorved de indregnes med den værdi, som de forventes at blive udnyttet med i en overskuelig fremtid, enten ved udligning i skat af fremtidig indtjening eller ved modregning i udskudte skatteforpligtelser.

Udskudte skatteaktiver som ikke forventes udnyttet inden for en kortere årrække noteoplyses under eventualaktiver.

Gældsforpligtelser

Gældsforpligtelser er målt til amortiseret kostpris svarende til nominel værdi.

KONCERNREGNSKAB

I henhold til Årsregnskabslovens § 110 er der ikke udarbejdet koncernregnskab.

<u>Note</u>	<u>2021/22</u>	<u>2020/21</u>
1		
Indtægter af kapitalandele i tilknyttede virksomheder	3.947.616	2.103.865
Andre eksterne omkostninger	-11.742	-9.750
RESULTAT AF PRIMÆR DRIFT	3.935.874	2.094.115
2		
Andre finansielle indtægter	32.983	57.339
Øvrige finansielle omkostninger	-117.962	-66.328
RESULTAT FØR SKAT	3.850.895	2.085.126
3		
Skat af årets resultat	19.286	2.640
ÅRETS RESULTAT	<u>3.870.181</u>	<u>2.087.766</u>

RESULTATDISPONERING

Årets resultat foreslås disponeret således:

Reserve for nettoopskrivning efter den indre værdis metode	2.680.181	2.103.865
Overført resultat	-810.000	-2.016.099
Forslag til udbytte for regnskabsåret	2.000.000	2.000.000
ÅRETS RESULTAT	<u>3.870.181</u>	<u>2.087.766</u>

<u>Note</u>	<u>30/6 2022</u>	<u>30/6 2021</u>
1		
Kapitalandele i tilknyttede virksomheder	8.991.999	6.311.818
Tilgodehavender hos tilknyttede virksomheder	2.525.678	0
	<u>11.517.677</u>	<u>6.311.818</u>
FINANSIELLE ANLÆGSAKTIVER		
	<u>11.517.677</u>	<u>6.311.818</u>
ANLÆGSAKTIVER		
	<u>11.517.677</u>	<u>6.311.818</u>
3		
Tilgodehavende sambeskatningsbidrag	1.172.087	618.940
Tilgodehavender hos tilknyttede virksomheder	727.164	438.250
	<u>1.899.251</u>	<u>1.057.190</u>
TILGODEHAVENDER		
	<u>1.899.251</u>	<u>1.057.190</u>
4		
VÆRDIPAPIRER OG KAPITALANDELE	975.556	0
	<u>975.556</u>	<u>0</u>
LIKVIDE BEHOLDNINGER		
	<u>6.659.148</u>	<u>11.494.606</u>
OMSÆTNINGSAKTIVER		
	<u>9.533.955</u>	<u>12.551.796</u>
AKTIVER I ALT	<u>21.051.632</u>	<u>18.863.614</u>

<u>Note</u>	<u>30/6 2022</u>	<u>30/6 2021</u>
Virksomhedskapital	50.000	50.000
Reserve for nettoopskrivning efter den indre værdis metode	5.743.549	3.063.368
Overført resultat	12.304.909	13.114.909
Forslag til udbytte for regnskabsåret	<u>2.000.000</u>	<u>2.000.000</u>
EGENKAPITAL	<u>20.098.458</u>	<u>18.228.277</u>
3 Selskabsskat	<u>934.801</u>	<u>616.300</u>
LANGFRISTEDE GÆLDSFORPLIGTELSER	<u>934.801</u>	<u>616.300</u>
Leverandører af varer og tjenesteydelser	8.750	8.750
Gæld til tilknyttede virksomheder	8.438	8.439
Anden gæld	<u>1.185</u>	<u>1.848</u>
KORTFRISTEDE GÆLDSFORPLIGTELSER	<u>18.373</u>	<u>19.037</u>
GÆLDSFORPLIGTELSER	<u>953.174</u>	<u>635.337</u>
PASSIVER I ALT	<u>21.051.632</u>	<u>18.863.614</u>
5 Eventualforpligtelser		

	Virksom- hedskapital	Nettoopskr. efter den indre værdis metode	Overført resultat	Foreslået udbytte	I alt
Egenkapital pr. 1/7 2020	50.000	959.503	15.131.008	110.600	16.251.111
Udloddet udbytte	0	0	0	-110.600	-110.600
Overført via resultatdisponeringen	<u>0</u>	<u>2.103.865</u>	<u>-2.016.099</u>	<u>2.000.000</u>	<u>2.087.766</u>
Egenkapital pr. 1/7 2021	50.000	3.063.368	13.114.909	2.000.000	18.228.277
Udloddet udbytte	0	0	0	-2.000.000	-2.000.000
Overført via resultatdisponeringen	<u>0</u>	<u>2.680.181</u>	<u>-810.000</u>	<u>2.000.000</u>	<u>3.870.181</u>
Egenkapital pr. 30/6 2022	<u>50.000</u>	<u>5.743.549</u>	<u>12.304.909</u>	<u>2.000.000</u>	<u>20.098.458</u>

1 Kapitalandele i tilknyttede virksomheder

			<u>Tilknyttede virksomheder</u>
Kostpris pr. 1/7 2021			<u>3.248.450</u>
KOSTPRIS PR. 30/6 2022			<u>3.248.450</u>
Opskrivninger pr. 1/7 2021			3.063.368
Årets resultatandel			3.947.616
Modregning underbalance			532.565
Modtaget udbytte i året			<u>-1.800.000</u>
OPSKRIVNINGER PR. 30/6 2022			<u>5.743.549</u>
REGNSKABSMÆSSIG VÆRDI PR. 30/6 2022			<u><u>8.991.999</u></u>
	<u>Ejerandel</u>	<u>Årets resultat</u>	<u>Egenkapital</u>
<u>Tilknyttede virksomheder:</u>			
Clean-Works ApS, København	100%	4.690.855	6.250.557
R Ejendomme ApS, København	100%	-163.553	2.741.442
RR Enterprise ApS, København	100%	<u>-579.686</u>	<u>-532.565</u>
I ALT		<u><u>3.947.616</u></u>	<u><u>8.459.434</u></u>
Modregnet i tilgodehavender fra tilknyttede virksomheder			<u>532.565</u>
Kapitalandele i tilknyttede virksomheder indregnes i balancen			<u><u>8.991.999</u></u>

<u>2</u>	<u>Andre finansielle indtægter</u>	<u>2021/22</u>	<u>2020/21</u>
	Renteindtægter fra tilknyttede virksomheder	32.983	57.339
	I ALT	<u>32.983</u>	<u>57.339</u>

3 Selskabsskat og udskudt skat

	<u>Selskabsskat</u>	<u>Udskudt skat</u>	<u>Ifølge resultatopgørelsen</u>	<u>2020/21</u>
Skyldig pr. 1/7 2021	616.300	0		
Betalt vedr. tidligere år	-616.300	0		
Betalt acontoskat	-218.000	0		
Skat af årets resultat	-19.286	0	-19.286	-2.640
Sambeskatningbidrag	<u>1.172.087</u>	<u>0</u>		
SKYLDIG PR. 30/6 2022	<u>934.801</u>	<u>0</u>		
SKAT AF ÅRETS RESULTAT			<u>-19.286</u>	<u>-2.640</u>

4 Opgørelse af dagsværdi - Andre værdipapirer og kapitalandele, børsnoterede værdipapirer

Børsnoterede værdipapirer er målt til dagsværdi med udgangspunkt i officielle markedskurser (metode 1 i dagsværdihierarkiet).

Aktier og aktiebaserede investeringsforeningsbeviser:

Resultateffekt af årets ændring i dagsværdi	-24.444
Dagsværdi pr. 30/6 2022	975.556

5 Eventualforpligtelser

Selskabet indgår i sambeskatningen med øvrige koncernselskaber og hæfter solidarisk med de øvrige koncernselskaber for forfaldne og ikke afregnede selskabsskatter samt kildeskat af renter, royalties og udbytte. Eventuelle senere korrektioner til selskabsskatter og kildeskat kan medføre at selskabets hæftelse udgør et større beløb.

PENNEO

Underskrifterne i dette dokument er juridisk bindende. Dokumentet er underskrevet via Penneo™ sikker digital underskrift. Underskrivernes identiteter er blevet registeret, og informationerne er listet herunder.

“Med min underskrift bekræfter jeg indholdet og alle datoer i dette dokument.”

NAVNE & ADRESSEBESKYTTET

Direktionsmedlem

Serienummer: b1c3fa20-8e57-46ee-ba4f-fd97c4a035d0

IP: 85.24.xxx.xxx

2022-12-26 11:21:13 UTC



Kenny Madsen

Statsautoriseret revisor

Serienummer: PID:9208-2002-2-983724790209

IP: 83.89.xxx.xxx

2022-12-28 11:02:43 UTC



NAVNE & ADRESSEBESKYTTET

Dirigent

Serienummer: b1c3fa20-8e57-46ee-ba4f-fd97c4a035d0

IP: 93.163.xxx.xxx

2022-12-28 12:01:43 UTC



Penneo dokumentnøgle: UKM13-0C700-PACXE-A1ED4-7EJIC-LK576

Dette dokument er underskrevet digitalt via **Penneo.com**. Signeringsbeviserne i dokumentet er sikret og valideret ved anvendelse af den matematiske hashværdi af det originale dokument. Dokumentet er låst for ændringer og tidsstemplet med et certifikat fra en betroet tredjepart. Alle kryptografiske signeringsbeviser er indlejret i denne PDF, i tilfælde af de skal anvendes til validering i fremtiden.

Sådan kan du sikre, at dokumentet er originalt

Dette dokument er beskyttet med et Adobe CDS certifikat. Når du åbner dokumentet

i Adobe Reader, kan du se, at dokumentet er certificeret af **Penneo e-signature service** <penneo@penneo.com>. Dette er din garanti for, at indholdet af dokumentet er uændret.

Du har mulighed for at efterprøve de kryptografiske signeringsbeviser indlejret i dokumentet ved at anvende Penneos validator på følgende websted: <https://penneo.com/validate>