

Silke ApS

**Brændmosevej 26
2690 Karlslunde**

CVR-nr. 36 55 48 51

Årsrapport for 2019/20

(6. regnskabsår)

Årsrapporten er fremlagt og godkendt på selskabets ordinære generalforsamling den 30. november 2020

Kristina Palskov
dirigent

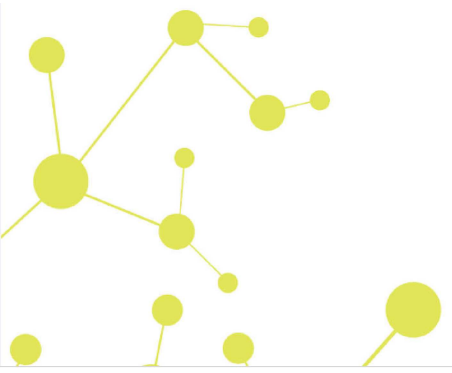

Indholdsfortegnelse

	Side
Påtegninger	
Ledelsespåtegning	1
Revisors erklæring om opstilling af årsregnskab	2
Ledelsesberetning	
Selskabsoplysninger	3
Ledelsesberetning	4
Årsregnskab	
Anvendt regnskabspraksis	5
Resultatopgørelse 1. juli - 30. juni	8
Balance 30. juni	9
Noter til årsrapporten	11

Ledelsespåtegning

Direktionen har dags dato behandlet og godkendt årsrapporten for regnskabsåret 1. juli 2019 - 30. juni 2020 for Silke ApS.

Årsrapporten aflægges i overensstemmelse med årsregnskabsloven.

Det er min opfattelse, at årsregnskabet giver et retvisende billede af selskabets aktiver, passiver og finansielle stilling pr. 30. juni 2020 og resultatet af selskabets aktiviteter for regnskabsåret 1. juli 2019 - 30. juni 2020.

Ledelsesberetningen indeholder efter min opfattelse en retvisende redegørelse for de forhold, beretningen omhandler.

Årsregnskabet er ikke revideret. Ledelsen erklærer, at betingelserne herfor er opfyldt.

Årsrapporten indstilles til generalforsamlingens godkendelse.

Karlsunde, den 25. november 2020

Direktion

Kristina Palskov

Revisors erklæring om opstilling af årsregnskab

Til kapitalejeren i Silke ApS

Vi har opstillet årsregnskabet for Silke ApS for regnskabsåret 1. juli 2019 - 30. juni 2020 på grundlag af selskabets bogføring og øvrige oplysninger, som ledelsen har tilvejebragt.

Årsregnskabet omfatter anvendt regnskabspraksis, resultatopgørelse, balance og noter.

Vi har udført opgaven i overensstemmelse med ISRS 4410, Opgaver om opstilling af finansielle oplysninger.

Vi har anvendt vor faglige ekspertise til at assistere ledelsen med at udarbejde og præsentere årsregnskabet i overensstemmelse med årsregnskabsloven. Vi har overholdt relevante bestemmelser i revisorloven og FSR – danske revisors Ethiske regler for revisorer, herunder principper vedrørende integritet, objektivitet, faglig kompetence og fornøden omhu.

Årsregnskabet samt nøjagtigheden og fuldstændigheden af de oplysninger, der er anvendt til opstillingen af årsregnskabet, er ledelsens ansvar.

Da en opgave om opstilling af finansielle oplysninger ikke er en erklæringsopgave med sikkerhed, er vi ikke forpligtet til at verificere nøjagtigheden eller fuldstændigheden af de oplysninger, ledelsen har givet os til brug for at opstille årsregnskabet. Vi udtrykker derfor ingen revisions- eller reviewkonklusion om, hvorvidt årsregnskabet er udarbejdet i overensstemmelse med årsregnskabsloven.

Greve, den 25. november 2020

Global Revision ApS
Registreret revisionsanpartsselskab
CVR-nr. 28 12 17 17

Eddie Holstebro
Registreret revisor
MNE-nr. mne11067

Selskabsoplysninger

Selskabet

Silke ApS
Brændmosevej 26
2690 Karlslunde

CVR-nr.: 36 55 48 51

Regnskabsperiode: 1. juli 2019 - 30. juni 2020
Stiftet: 1. marts 2015

Hjemsted: Solrød

Direktion

Kristina Palskov

Revisor

Global Revision ApS
Registreret revisionsanpartsselskab
Greve Strandvej 9
2670 Greve

Ledelsesberetning

Selskabets væsentligste aktiviteter

Selskabets aktiviteter er at drive skønheds- og hudplejesalon.

Usædvanlige forhold

Selskabets aktiver, passiver og finansielle stilling pr. 30. juni 2020 samt resultatet af selskabets aktiviteter for regnskabsåret 2019/20 er ikke påvirket af usædvanlige forhold.

Udviklingen i aktiviteter og økonomiske forhold

Selskabets resultatopgørelse for 2019/20 udviser et underskud på kr. 59.072, og selskabets balance pr. 30. juni 2020 udviser en egenkapital på kr. 74.195.

Selskabets lejemål brændte i efteråret 2019, hvilket medførte lukning i en periode, samt en længere periode med flytning mellem lokaler samt istandsættelse af nye lokaler. I foråret 2020 blev butikken endvidere påtvunget lukket som følge af udbruddet af COVID-19. Selskabets underskud skal derfor ses i lyset af effekterne af flere forhold, som har påvirket resultat negativt. Selskabet forventer et positivt resultat for kommende regnskabsår.

Betydningsfulde hændelser, som er indtruffet efter regnskabsårets afslutning

Der er efter regnskabsårets afslutning ikke indtruffet begivenheder, som væsentligt vil kunne påvirke selskabets finansielle stilling.

Anvendt regnskabspraksis

Årsrapporten for Silke ApS for 2019/20 er aflagt i overensstemmelse med årsregnskabslovens bestemmelser for virksomheder i regnskabsklasse B med tilvalg af regler fra regnskabsklasse C.

Den anvendte regnskabspraksis er uændret i forhold til sidste år.

Årsrapporten for 2019/20 er aflagt i kr.

Generelt om indregning og måling

I resultatopgørelsen indregnes indtægter i takt med, at de indtjenes. Herudover indregnes værdireguleringer af finansielle aktiver og forpligtelser. I resultatopgørelsen indregnes ligeledes alle omkostninger, herunder afskrivninger og nedskrivninger.

Aktiver indregnes i balancen, når det er sandsynligt, at fremtidige økonomiske fordele vil tilflyde selskabet, og aktivets værdi kan måles pålideligt.

Forpligtelser indregnes i balancen, når det er sandsynligt, at fremtidige økonomiske fordele vil fragå selskabet, og forpligtelsens værdi kan måles pålideligt.

Ved første indregning måles aktiver og forpligtelser til kostpris. Efterfølgende måles aktiver og forpligtelser som beskrevet for hver enkelt regnskabspost nedenfor.

Visse finansielle aktiver og forpligtelser måles til amortiseret kostpris, hvorved der indregnes en konstant effektiv rente over løbetiden. Amortiseret kostpris opgøres som oprindelig kostpris med fradrag af eventuelle afdrag samt tillæg/fradrag af den akkumulerede amortisering af forskellen mellem kostpris og nominelt beløb.

Ved indregning og måling tages hensyn til forudsigelige tab og risici, der fremkommer, inden årsrapporten aflægges, og som be- eller afkræfter forhold, der eksisterede på balancedagen.

Resultatopgørelsen

Bruttofortjeneste

Selskabet anvender bestemmelsen i årsregnskabslovens § 32, hvorefter selskabets omsætning ikke er oplyst.

Bruttofortjeneste er et sammendrag af nettoomsætning, ændring i lagre af færdigvarer og varer under fremstilling samt andre driftsindtægter med fradrag af omkostninger til råvarer og hjælpematerialer og andre eksterne omkostninger.

Nettoomsætning

Nettoomsætningen måles til dagsværdien af det aftalte vederlag ekskl. moms og afgifter. Alle former for afgivne rabatter er fratrukket i nettoomsætningen.

Anvendt regnskabspraksis

Omkostninger til råvarer og hjælpematerialer

Omkostninger til råvarer og hjælpematerialer indeholder det forbrug af råvarer og hjælpematerialer, der er anvendt for at opnå årets nettoomsætning.

Andre driftsindtægter

Andre driftsindtægter indeholder regnskabsposter af sekundær karakter i forhold til virksomhedens aktiviteter, herunder fortjeneste ved salg af immaterielle og materielle anlægsaktiver.

Andre eksterne omkostninger

Andre eksterne omkostninger omfatter omkostninger til salg, reklame, administration, lokaler mv.

Personaleomkostninger

Personaleomkostninger omfatter løn og gager, inklusive feriepenge og pensioner samt andre omkostninger til social sikring mv. til selskabets medarbejdere. I personaleomkostninger er fratrukket modtagne godtgørelser fra offentlige myndigheder.

Af- og nedskrivninger

Af- og nedskrivninger indeholder årets af- og nedskrivninger af immaterielle og materielle anlægsaktiver.

Finansielle indtægter og omkostninger

Finansielle indtægter og omkostninger indregnes i resultatopgørelsen med de beløb, der vedrører regnskabsåret. Finansielle poster omfatter renteindtægter og -omkostninger samt tillæg og godtgørelse under acontoskatteordningen mv.

Skat af årets resultat

Årets skat, som består af årets aktuelle selskabsskat og ændring i udskudt skat, indregnes i resultatopgørelsen med den del, der kan henføres til årets resultat, og direkte i egenkapitalen med den del, der kan henføres til posteringer direkte i egenkapitalen.

Balancen

Materielle anlægsaktiver

Indretning af lejede lokaler måles til kostpris med fradrag af akkumulerede af- og nedskrivninger.

Afskrivningsgrundlaget er kostpris med fradrag af forventet restværdi efter afsluttet brugstid.

Kostpris omfatter anskaffelsesprisen og omkostninger direkte tilknyttet anskaffelsen indtil det tidspunkt, hvor aktivet er klar til brug.

Der foretages lineære afskrivninger baseret på følgende vurdering af aktivernes forventede brugstider og restværdier:

	Brugstid	Restværdi
Indretning af lejede lokaler	5 år	0 %

Anvendt regnskabspraksis

Aktiver med en kostpris på under kr. 14.100 omkostningsføres i anskaffelsesåret.

Varebeholdninger

Varebeholdninger måles til kostpris efter FIFO-metoden. Er nettorealiseringsværdien lavere end kostprisen, nedskrives til denne lavere værdi.

Tilgodehavender

Tilgodehavender måles til amortiseret kostpris, der sædvanligvis svarer til nominel værdi. Værdien reduceres med nedskrivning til imødegåelse af forventet tab.

Periodeafgrænsningsposter

Periodeafgrænsningsposter, indregnet under omsætningsaktiver, omfatter afholdte omkostninger vedrørende efterfølgende regnskabsår.

Selskabsskat og udskudt skat

Aktuelle skatteforpligtelser og tilgodehavende aktuel skat indregnes i balancen som beregnet skat af årets skattepligtige indkomst, reguleret for skat af tidligere års skattepligtige indkomster samt for betalte acontoskatter.

Udskudt skat måles efter den balanceorienterede gældsmetode af midlertidige forskelle mellem regnskabsmæssig og skattemæssig værdi af aktiver og forpligtelser opgjort på grundlag af den planlagte anvendelse af aktivet henholdsvis afvikling af forpligtelsen. Udskudt skat måles til nettorealiseringsværdi.

Udskudt skat måles på grundlag af de skatteregler og skattesatser, der med balancedagens lovgivning vil være gældende, når den udskudte skat forventes udløst som aktuel skat. Ændring i udskudt skat som følge af ændringer i skattesatser indregnes i resultatopgørelsen bortset fra poster, der føres direkte på egenkapitalen.

Gældsforpligtelser

Gældsforpligtelser, som omfatter gæld til leverandører, tilknyttede virksomheder samt anden gæld, måles til amortiseret kostpris, hvilket sædvanligvis svarer til nominel værdi.

Resultatopgørelse 1. juli - 30. juni

	<u>Note</u>	<u>2019/20</u> kr.	<u>2018/19</u> kr.
Bruttofortjeneste		419.561	340.687
Personaleomkostninger	1	<u>-416.249</u>	<u>-262.350</u>
Resultat før af- og nedskrivninger		3.312	78.337
Af- og nedskrivninger af immaterielle og materielle anlægsaktiver		<u>-66.667</u>	<u>0</u>
Resultat før finansielle poster		-63.355	78.337
Finansielle omkostninger		<u>-11.380</u>	<u>-7.362</u>
Resultat før skat		-74.735	70.975
Skat af årets resultat	2	<u>15.663</u>	<u>-15.972</u>
Årets resultat		<u>-59.072</u>	<u>55.003</u>
Forslag til resultatdisponering			
Overført resultat		<u>-59.072</u>	<u>55.003</u>
		<u>-59.072</u>	<u>55.003</u>

Balance 30. juni

	<u>Note</u>	<u>2020</u> kr.	<u>2019</u> kr.
Aktiver			
Indretning af lejede lokaler		333.333	0
Materielle anlægsaktiver	3	<u>333.333</u>	<u>0</u>
Anlægsaktiver i alt		<u>333.333</u>	<u>0</u>
Færdigvarer og handelsvarer		115.013	61.041
Varebeholdninger		<u>115.013</u>	<u>61.041</u>
Andre tilgodehavender		57.473	84.349
Udskudt skatteaktiv		15.663	0
Selskabsskat		2.000	0
Periodeafgrænsningsposter		8.336	7.109
Tilgodehavender		<u>83.472</u>	<u>91.458</u>
Likvide beholdninger		<u>64</u>	<u>170.174</u>
Omsætningsaktiver i alt		<u>198.549</u>	<u>322.673</u>
Aktiver i alt		<u><u>531.882</u></u>	<u><u>322.673</u></u>

Balance 30. juni

	<u>Note</u>	<u>2020</u> kr.	<u>2019</u> kr.
Passiver			
Virksomhedskapital		100.000	100.000
Overført resultat		-25.805	33.267
Egenkapital	4	<u>74.195</u>	<u>133.267</u>
Selskabsskat		0	16.419
Langfristede gældsforpligtelser		<u>0</u>	<u>16.419</u>
Banker		48.422	0
Leverandører af varer og tjenesteydelser		139.625	7.500
Selskabsskat		16.419	11.330
Anden gæld		253.221	154.157
Kortfristede gældsforpligtelser		<u>457.687</u>	<u>172.987</u>
Gældsforpligtelser i alt		<u>457.687</u>	<u>189.406</u>
Passiver i alt		<u>531.882</u>	<u>322.673</u>
Eventualforpligtelser	5		
Pantsætninger og sikkerhedsstillelser	6		

Noter

	<u>2019/20</u>	<u>2018/19</u>
	kr.	kr.
1 Personalemkostninger		
Lønninger	387.810	245.541
Pensioner	18.216	10.626
Andre omkostninger til social sikring	10.223	6.183
	<u>416.249</u>	<u>262.350</u>
Gennemsnitligt antal beskæftigede medarbejdere	<u>1</u>	<u>1</u>
2 Skat af årets resultat		
Årets aktuelle skat	0	15.972
Årets udskudte skat	-15.663	0
	<u>-15.663</u>	<u>15.972</u>
3 Materielle anlægsaktiver		
		<u>Indretning af le-</u>
		<u>jede lokaler</u>
Kostpris 1. juli 2019		0
Tilgang i årets løb		<u>400.000</u>
Kostpris 30. juni 2020		<u>400.000</u>
Af- og nedskrivninger 1. juli 2019		0
Årets afskrivninger		<u>66.667</u>
Af- og nedskrivninger 30. juni 2020		<u>66.667</u>
Regnskabsmæssig værdi 30. juni 2020		<u>333.333</u>

Noter

4 Egenkapital

	Virksomhedskapital	Overført resultat	I alt
Egenkapital 1. juli 2019	100.000	33.267	133.267
Årets resultat	0	-59.072	-59.072
Egenkapital 30. juni 2020	100.000	-25.805	74.195

Virksomhedskapitalen består af 100 anpartar à nominelt kr. 1.000. Ingen anpartar er tillagt særlige rettigheder.

Der har ikke været ændringer i virksomhedskapitalen i de seneste 5 år.

5 Eventualforpligtelser

Ingen.

6 Pantsætninger og sikkerhedsstillelser

Ingen

Penneo

Underskrifterne i dette dokument er juridisk bindende. Dokumentet er underskrevet via Penneo™ sikker digital underskrift. Underskrivernes identiteter er blevet registreret, og informationerne er listet herunder.

“Med min underskrift bekræfter jeg indholdet og alle datoer i dette dokument.”

Kristina Palskov

Direktør

Serienummer: PID:9208-2002-2-569093447040

IP: 87.49.xxx.xxx

2020-12-04 10:37:04Z

NEM ID 

Eddie Holstebro

Registreret revisor

På vegne af: Global Revision ApS

Serienummer: CVR:28121717-RID:99798342

IP: 89.221.xxx.xxx

2020-12-07 07:41:24Z

NEM ID 

Kristina Palskov

Dirigent

Serienummer: PID:9208-2002-2-569093447040

IP: 87.49.xxx.xxx

2020-12-07 11:00:34Z

NEM ID 

Penneo dokumentnøgle: IWA7K-NUOE8-BK46E-FEHYO-3QQ1P-GOSKL

Dette dokument er underskrevet digitalt via **Penneo.com**. Signeringsbeviserne i dokumentet er sikret og valideret ved anvendelse af den matematiske hashværdi af det originale dokument. Dokumentet er låst for ændringer og tidsstemplet med et certifikat fra en betroet tredjepart. Alle kryptografiske signeringsbeviser er indlejret i denne PDF, i tilfælde af de skal anvendes til validering i fremtiden.

Sådan kan du sikre, at dokumentet er originalt

Dette dokument er beskyttet med et Adobe CDS certifikat. Når du åbner dokumentet

i Adobe Reader, kan du se, at dokumentet er certificeret af **Penneo e-signature service** <penneo@penneo.com>. Dette er din garanti for, at indholdet af dokumentet er uændret.

Du har mulighed for at efterprøve de kryptografiske signeringsbeviser indlejret i dokumentet ved at anvende Penneos validator på følgende websted: <https://penneo.com/validate>