

Grøns Totalbyg IVS

**Svennumvej 39
9740 Jerslev J**

CVR-nr. 36 53 89 96

Årsrapport for 2017

(3. regnskabsår)

Årsrapporten er fremlagt og godkendt på selskabets ordinære generalforsamling den 26. juni 2018

Jens Skriver Grøn
dirigent

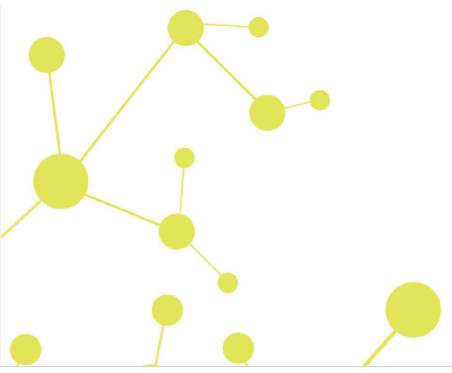

Indholdsfortegnelse

	Side
Påtegninger	
Ledelsespåtegning	1
Revisors erklæring om opstilling af årsregnskab	2
Ledelsesberetning	
Selskabsoplysninger	3
Ledelsesberetning	4
Årsregnskab	
Anvendt regnskabspraksis	5
Resultatopgørelse 1. januar - 31. december	8
Balance 31. december	9
Noter til årsrapporten	11

Ledelsespåtegning

Direktionen har dags dato behandlet og godkendt årsrapporten for regnskabsåret 1. januar - 31. december 2017 for Grøns Totalbyg IVS.

Årsrapporten aflægges i overensstemmelse med årsregnskabsloven.

Det er vores opfattelse, at årsregnskabet giver et retvisende billede af selskabets aktiver, passiver og finansielle stilling pr. 31. december 2017 og resultatet af selskabets aktiviteter for regnskabsåret 1. januar - 31. december 2017.

Ledelsesberetningen indeholder efter vores opfattelse en retvisende redegørelse for de forhold, beretningen omhandler.

Årsregnskabet er ikke revideret. Ledelsen erklærer, at betingelserne herfor er opfyldt.

Årsrapporten indstilles til generalforsamlingens godkendelse.

Brønderslev-Dronninglund, den 26. juni 2018

Direktion

Michael Vestergaard Grøn
direktør

Jens Skriver Grøn
direktør

Revisors erklæring om opstilling af årsregnskab

Til kapitalejerne i Grøns Totalbyg IVS

Vi har opstillet årsregnskabet for Grøns Totalbyg IVS for regnskabsåret 1. januar - 31. december 2017 på grundlag af selskabets bogføring og øvrige oplysninger, som ledelsen har tilvejebragt.

Årsregnskabet omfatter anvendt regnskabspraksis, resultatopgørelse, balance og noter.

Vi har udført opgaven i overensstemmelse med ISRS 4410, Opgaver om opstilling af finansielle oplysninger.

Vi har anvendt vor faglige ekspertise til at assistere ledelsen med at udarbejde og præsentere årsregnskabet i overensstemmelse med årsregnskabsloven. Vi har overholdt relevante bestemmelser i revisorloven og FSR – danske revisors Ethiske regler for revisorer, herunder principper vedrørende integritet, objektivitet, faglig kompetence og fornøden omhu.

Årsregnskabet samt nøjagtigheden og fuldstændigheden af de oplysninger, der er anvendt til opstillingen af årsregnskabet, er ledelsens ansvar.

Da en opgave om opstilling af finansielle oplysninger ikke er en erklæringsopgave med sikkerhed, er vi ikke forpligtet til at verificere nøjagtigheden eller fuldstændigheden af de oplysninger, ledelsen har givet os til brug for at opstille årsregnskabet. Vi udtrykker derfor ingen revisions- eller reviewkonklusion om, hvorvidt årsregnskabet er udarbejdet i overensstemmelse med årsregnskabsloven.

Køge, den 26. juni 2018

Global Revision ApS
Registreret revisionsanpartsselskab
CVR-nr. 28 12 17 17

Claus Holde
Statsautoriseret revisor
MNE-nr. mne34370

Selskabsoplysninger

Selskabet

Grøns Totalbyg IVS
Svennumvej 39
9740 Jerslev J

CVR-nr.: 36 53 89 96

Regnskabsperiode: 1. januar - 31. december 2017

Hjemsted: Brønderslev-Dronninglund

Direktion

Michael Vestergaard Grøn, direktør
Jens Skriver Grøn, direktør

Revisor

Global Revision ApS
Registreret revisionsanpartsselskab
Brogade 19L
4600 Køge

Ledelsesberetning

Selskabets væsentligste aktiviteter

Selskabets formål består i at være totalentreprenør og udføre tømrerarbejder, samt dermed beslægtet virksomhed.

Udviklingen i aktiviteter og økonomiske forhold

Selskabets resultatopgørelse for 2017 udviser et overskud på kr. 828.927, og selskabets balance pr. 31. december 2017 udviser en egenkapital på kr. 1.510.726.

Betydningsfulde hændelser, som er indtruffet efter regnskabsårets afslutning

Der er efter regnskabsårets afslutning ikke indtruffet begivenheder, som væsentligt vil kunne påvirke selskabets finansielle stilling.

Anvendt regnskabspraksis

Årsrapporten for Grøns Totalbyg IVS for 2017 er aflagt i overensstemmelse med årsregnskabslovens bestemmelser for virksomheder i regnskabsklasse B med tilvalg fra højere klasser.

Den anvendte regnskabspraksis er uændret i forhold til sidste år.

Årsrapporten for 2017 er aflagt i kr.

Generelt om indregning og måling

I resultatopgørelsen indregnes indtægter i takt med, at de indtjenes. Herudover indregnes værdireguleringer af finansielle aktiver og forpligtelser. I resultatopgørelsen indregnes ligeledes alle omkostninger, herunder afskrivninger og nedskrivninger.

Aktiver indregnes i balancen, når det er sandsynligt, at fremtidige økonomiske fordele vil tilflyde selskabet, og aktivets værdi kan måles pålideligt.

Forpligtelser indregnes i balancen, når det er sandsynligt, at fremtidige økonomiske fordele vil fragå selskabet, og forpligtelsens værdi kan måles pålideligt.

Ved første indregning måles aktiver og forpligtelser til kostpris. Efterfølgende måles aktiver og forpligtelser som beskrevet for hver enkelt regnskabspost nedenfor.

Visse finansielle aktiver og forpligtelser måles til amortiseret kostpris, hvorved der indregnes en konstant effektiv rente over løbetiden. Amortiseret kostpris opgøres som oprindelig kostpris med fradrag af eventuelle afdrag samt tillæg/fradrag af den akkumulerede amortisering af forskellen mellem kostpris og nominelt beløb.

Ved indregning og måling tages hensyn til forudsigelige tab og risici, der fremkommer, inden årsrapporten aflægges, og som be- eller afkræfter forhold, der eksisterede på balancedagen.

Bruttofortjeneste

Selskabet anvender bestemmelsen i årsregnskabslovens § 32, hvorefter selskabets omsætning ikke er oplyst.

Bruttofortjeneste er et sammendrag af nettoomsætning, omkostninger til råvarer og hjælpematerialer og andre eksterne omkostninger.

Nettoomsætning

Nettoomsætningen måles til dagsværdien af det aftalte vederlag ekskl. moms og afgifter. Alle former for afgivne rabatter er fratrukket i nettoomsætningen.

Omkostninger til råvarer og hjælpematerialer

Omkostninger til råvarer og hjælpematerialer indeholder det forbrug af råvarer og hjælpematerialer, der er anvendt for at opnå årets nettoomsætning.

Anvendt regnskabspraksis

Andre eksterne omkostninger

Andre eksterne omkostninger omfatter omkostninger til reklame, administration, tab på debitorer, leasingomkostninger mv.

Personaleomkostninger

Personaleomkostninger omfatter andre omkostninger til social sikring m.v.

Af- og nedskrivninger

Af- og nedskrivninger indeholder årets af- og nedskrivninger af materielle anlægsaktiver.

Finansielle indtægter og omkostninger

Finansielle indtægter og omkostninger indregnes i resultatopgørelsen med de beløb, der vedrører regnskabsåret. Finansielle poster omfatter renteindtægter og -omkostninger samt tillæg og godtgørelse under acontoskatteordningen mv.

Skat af årets resultat

Årets skat, som består af årets aktuelle selskabsskat og ændring i udskudt skat, indregnes i resultatopgørelsen med den del, der kan henføres til årets resultat, og direkte i egenkapitalen med den del, der kan henføres til posteringer direkte i egenkapitalen.

Materielle anlægsaktiver

Andre anlæg, driftsmateriel og inventar måles til kostpris med fradrag af akkumulerede af- og nedskrivninger.

Afskrivningsgrundlaget er kostpris med fradrag af forventet restværdi efter afsluttet brugstid.

Kostpris omfatter anskaffelsesprisen og omkostninger direkte tilknyttet anskaffelsen indtil det tidspunkt, hvor aktivet er klar til brug.

Der foretages lineære afskrivninger baseret på følgende vurdering af aktivernes forventede brugstider og restværdier:

	Brugstid	Restværdi
Andre anlæg, driftsmateriel og inventar	5 år	0 %

Aktiver med en kostpris på under kr. 13.200 omkostningsføres i anskaffelsesåret.

Fortjeneste eller tab ved salg af materielle anlægsaktiver indregnes i resultatopgørelsen under andre driftsindtægter henholdsvis andre driftsomkostninger.

Tilgodehavender

Tilgodehavender måles til amortiseret kostpris.

Anvendt regnskabspraksis

Igangværende arbejder for fremmed regning

Igangværende arbejder for fremmed regning måles til salgsværdien af det udførte arbejde. Salgsværdien måles på baggrund af færdiggørelsesgraden på balancedagen og de samlede forventede indtægter på det enkelte igangværende arbejde. Færdiggørelsesgraden opgøres som andelen af de afholdte omkostninger i forhold til forventede samlede omkostninger på det enkelte igangværende arbejde.

Periodeafgrænsningsposter

Periodeafgrænsningsposter, indregnet under omsætningsaktiver, omfatter afholdte omkostninger vedrørende efterfølgende regnskabsår.

Selskabsskat og udskudt skat

Aktuelle skatteforpligtelser og tilgodehavende aktuel skat indregnes i balancen som beregnet skat af årets skattepligtige indkomst, reguleret for skat af tidligere års skattepligtige indkomster samt for betalte acontoskatter.

Udskudt skat måles efter den balanceorienterede gældsmetode af midlertidige forskelle mellem regnskabsmæssig og skattemæssig værdi af aktiver og forpligtelser opgjort på grundlag af den planlagte anvendelse af aktivet henholdsvis afvikling af forpligtelsen.

Gældsforpligtelser

Gældsforpligtelser, som omfatter gæld til leverandører samt anden gæld, måles til amortiseret kostpris, hvilket sædvanligvis svarer til nominel værdi.

Resultatopgørelse 1. januar - 31. december

	<u>Note</u>	<u>2017</u> kr.	<u>2016</u> kr.
Bruttofortjeneste		1.242.256	951.737
Personaleomkostninger	1	<u>-7.487</u>	<u>-5.822</u>
Resultat før af- og nedskrivninger		1.234.769	945.915
Af- og nedskrivninger af materielle anlægsaktiver		<u>-68.867</u>	<u>-64.000</u>
Resultat før finansielle poster		1.165.902	881.915
Finansielle omkostninger		<u>-93.307</u>	<u>-42.438</u>
Resultat før skat		1.072.595	839.477
Skat af årets resultat	2	<u>-243.668</u>	<u>-188.122</u>
Årets resultat		<u>828.927</u>	<u>651.355</u>
Forslag til resultatdisponering			
Foreslået udbytte		105.800	0
Overført resultat		<u>723.127</u>	<u>651.355</u>
		<u>828.927</u>	<u>651.355</u>

Balance 31. december

	<u>Note</u>	<u>2017</u> kr.	<u>2016</u> kr.
Aktiver			
Andre anlæg, driftsmateriel og inventar		564.133	256.000
Materielle anlægsaktiver	3	<u>564.133</u>	<u>256.000</u>
Anlægsaktiver i alt		<u>564.133</u>	<u>256.000</u>
Tilgodehavender fra salg og tjenesteydelser		1.687.131	1.251.903
Igangværende arbejder for fremmed regning		777.750	514.760
Andre tilgodehavender		0	20.015
Periodeafgrænsningsposter		42.000	56.000
Tilgodehavender		<u>2.506.881</u>	<u>1.842.678</u>
Likvide beholdninger		<u>555.223</u>	<u>69</u>
Omsætningsaktiver i alt		<u>3.062.104</u>	<u>1.842.747</u>
Aktiver i alt		<u><u>3.626.237</u></u>	<u><u>2.098.747</u></u>

Balance 31. december

	Note	2017 kr.	2016 kr.
Passiver			
Virksomhedskapital		1	1
Reserve for iværksætterselskab		49.999	0
Overført resultat		1.354.926	681.798
Foreslået udbytte for regnskabsåret		105.800	0
Egenkapital	4	1.510.726	681.799
Hensættelse til udskudt skat		22.304	3.520
Hensatte forpligtelser i alt		22.304	3.520
Kreditinstitutter		0	107.788
Leverandører af varer og tjenesteydelser		505.527	439.762
Selskabsskat		227.731	190.878
Anden gæld		1.359.949	675.000
Kortfristede gældsforpligtelser		2.093.207	1.413.428
Gældsforpligtelser i alt		2.093.207	1.413.428
Passiver i alt		3.626.237	2.098.747
Eventualposter m.v.	5		
Pantsætninger og sikkerhedsstillelser	6		

Noter

	<u>2017</u> kr.	<u>2016</u> kr.
1 Personaleomkostninger		
Andre personaleomkostninger	<u>7.487</u>	<u>5.822</u>
	<u>7.487</u>	<u>5.822</u>
Gennemsnitligt antal beskæftigede medarbejdere	<u>2</u>	<u>2</u>
2 Skat af årets resultat		
Årets aktuelle skat	224.884	184.602
Årets udskudte skat	<u>18.784</u>	<u>3.520</u>
	<u>243.668</u>	<u>188.122</u>
3 Materielle anlægsaktiver		
		<u>Andre anlæg, driftsmateriel og inventar</u>
Kostpris 1. januar 2017		320.000
Tilgang i årets løb		<u>377.000</u>
Kostpris 31. december 2017		<u>697.000</u>
Af- og nedskrivninger 1. januar 2017		64.000
Årets afskrivninger		<u>68.867</u>
Af- og nedskrivninger 31. december 2017		<u>132.867</u>
Regnskabsmæssig værdi 31. december 2017		<u>564.133</u>

Noter

4 Egenkapital

	Virksomheds- kapital	Reserve for iværksættersels- kab	Overført resultat	Foreslået udbyt- te for regnskabs- året	I alt
Egenkapital 1. januar 2017	1	0	631.799	0	631.800
Årets resultat	0	49.999	723.127	105.800	878.926
Egenkapital 31. december 2017	1	49.999	1.354.926	105.800	1.510.726

Selskabskapitalen består af 2 anparter à nominelt kr. 0,5. Ingen anparter er tillagt særlige rettigheder. Der har ikke været ændringer i selskabskapitalen siden stiftelsen.

5 Eventualposter m.v.

Leasingforpligtelse:

Selskabet har indgået leasingaftaler som maksimalt kan udgøre en forpligtelse på t.kr. 319.

6 Pantsætninger og sikkerhedsstillelser

Selskabet har til sikkerhed for mellemværende med banken en lukket deponeringskonto. Kontoen er indregnet i balancen og udgør t.kr. 500.

Selskabet har ingen pantsætninger eller sikkerhedsstillelser herudover.

PENNEO

Underskrifterne i dette dokument er juridisk bindende. Dokumentet er underskrevet via Penneo™ sikker digital underskrift. Underskrivernes identiteter er blevet registeret, og informationerne er listet herunder.

“Med min underskrift bekræfter jeg indholdet og alle datoer i dette dokument.”

Jens Skriver Grøn

Direktør

På vegne af: Grøns Totalbyg IVS

Serienummer: PID:9208-2002-2-894460118109

IP: 212.112.xxx.xxx

2018-06-26 20:36:56Z

NEM ID 

Michael Vestergaard Grøn

Direktør

På vegne af: Grøns Totalbyg IVS

Serienummer: PID:9208-2002-2-475996652018

IP: 5.33.xxx.xxx

2018-06-28 05:16:22Z

NEM ID 

Claus Holde

Statsautoriseret revisor

På vegne af: Global Revision ApS

Serienummer: CVR:28121717-RID:15554006

IP: 89.221.xxx.xxx

2018-06-28 07:05:49Z

NEM ID 

Jens Skriver Grøn

Dirigent

På vegne af: Grøns Totalbyg IVS

Serienummer: PID:9208-2002-2-894460118109

IP: 83.73.xxx.xxx

2018-06-28 07:26:59Z

NEM ID 

Penneo dokumentnøgle: 7KFNy-AMW1N-OSZNC-3DF4M-NBE16-KLEEL

Dette dokument er underskrevet digitalt via **Penneo.com**. Signeringsbeviserne i dokumentet er sikret og valideret ved anvendelse af den matematiske hashværdi af det originale dokument. Dokumentet er låst for ændringer og tidsstemplet med et certifikat fra en betroet tredjepart. Alle kryptografiske signeringsbeviser er indlejret i denne PDF, i tilfælde af de skal anvendes til validering i fremtiden.

Sådan kan du sikre, at dokumentet er originalt

Dette dokument er beskyttet med et Adobe CDS certifikat. Når du åbner dokumentet

i Adobe Reader, kan du se, at dokumentet er certificeret af **Penneo e-signature service** <penneo@penneo.com>. Dette er din garanti for, at indholdet af dokumentet er uændret.

Du har mulighed for at efterprøve de kryptografiske signeringsbeviser indlejret i dokumentet ved at anvende Penneos validator på følgende websted: <https://penneo.com/validate>