

REVISORHUSET
godkendte revisorer a/s

Ravnsøvej 52, 1.
8240 Risskov

post@revisor-huset.dk
Telefon: 7025 7710

revisor-huset.dk

M.S. HOLDING MÅRSLET ApS
Moselodden 1
8320 Mårslet

CVR-nr: 36 07 86 42

ÅRSRAPPORT
1. januar - 31. december 2023

(8. regnskabsår)

Godkendt på selskabets generalforsamling, den 25/06 2024

Dirigent, Michael Svendsen

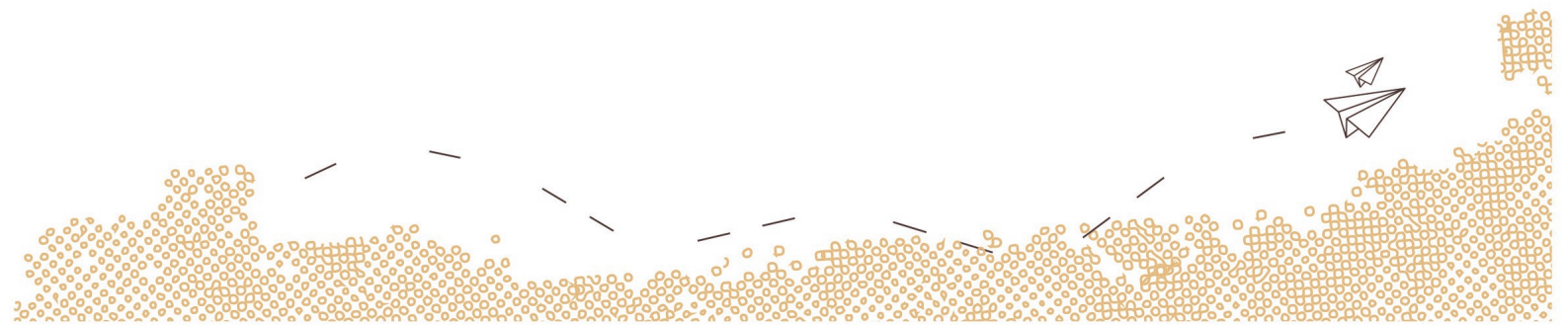

INDHOLDSFORTEGNELSE

Påtegninger

Ledelsespåtegning	3
Revisors erklæring om opstilling af årsregnskab	4

Ledelsesberetning mv.

Selskabsoplysninger	5
Ledelsesberetning	6

Årsregnskab 1. januar - 31. december 2023

Resultatopgørelse	7
Balance	8
Noter	10
Anvendt regnskabspraksis	11

LEDELSESPÅTEGNING

Direktionen har dags dato behandlet og godkendt årsrapporten for perioden 1. januar - 31. december 2023 for M.S. HOLDING MÅRSLET ApS.

Årsrapporten, der ikke er revideret, aflægges i overensstemmelse med årsregnskabsloven. Direktionen anser betingelserne for at undlade revision for opfyldt.

Det er min opfattelse, at årsregnskabet giver et retvisende billede af selskabets aktiver, passiver og finansielle stilling pr. 31. december 2023 samt af resultatet af selskabets aktiviteter for perioden 1. januar - 31. december 2023.

Ledelsesberetningen indeholder efter min opfattelse en retvisende redegørelse for de forhold, beretningen omhandler.

Årsrapporten indstilles til generalforsamlingens godkendelse.

Mårslet, den 25/06 2024

Direktion

Michael Svendsen

REVISORS ERKLÆRING OM OPSTILLING AF ÅRSREGNSKAB

Til den daglige ledelse i M.S. HOLDING MÅRSLET ApS

Vi har opstillet årsregnskabet for M.S. HOLDING MÅRSLET ApS for perioden 1. januar - 31. december 2023 på grundlag af selskabets bogføring og øvrige oplysninger, som De har tilvejebragt.

Årsregnskabet omfatter anvendt regnskabspraksis, resultatopgørelse, balance og noter.

Vi har udført opgaven i overensstemmelse med ISRS 4410, Opgaver om opstilling af finansielle oplysninger.

Vi har anvendt vores faglige ekspertise til at assistere Dem med at udarbejde og præsentere årsregnskabet i overensstemmelse med årsregnskabsloven. Vi har overholdt relevante bestemmelser i revisorloven og International Ethics Standards Board for Accountants' internationale retningslinjer for revisoreres etiske adfærd (IESBA Code) herunder principper om integritet, objektivitet, professionel kompetence og fornøden omhu.

Årsregnskabet samt nøjagtigheden og fuldstændigheden af de oplysninger, der er anvendt til opstillingen af årsregnskabet, er Deres ansvar.

Da en opgave om opstilling af finansielle oplysninger ikke er en erklæringsopgave med sikkerhed, er vi ikke forpligtet til at verificere nøjagtigheden eller fuldstændigheden af de oplysninger, De har givet os til brug for at opstille årsregnskabet. Vi udtrykker derfor ingen revisions- eller reviewkonklusion om, hvorvidt årsregnskabet er udarbejdet i overensstemmelse med årsregnskabsloven.

Risskov, den 25/06 2024

REVISORHUSET
godkendte revisorer a/s
CVR-nr.: 26593093

Torben Bang
Registreret revisor
mne15370

SELSKABSOPLYSNINGER

Selskabet

M.S. HOLDING MÅRSLET ApS
Moselodden 1
8320 Mårslet

CVR-nr.: 36 07 86 42
Stiftet: 2. september 2014
Regnskabsår: 1. januar - 31. december

Direktion

Michael Svendsen

Revisor

REVISORHUSET
godkendte revisorer a/s
Ravnøvej 52
8240 Risskov

LEDELSESBERETNING

Selskabets væsentligste aktiviteter

Selskabets hovedaktivitet er at eje kapitalandele samt salg af konsulentydelser.

Udviklingen i selskabets aktiviteter og økonomiske forhold

Selskabet har fortsat sine normale driftsaktiviteter. Der har ikke været enkeltstående begivenheder i regnskabsåret, som er af så væsentlig karakter, at det kræver omtale i ledelsesberetningen.

Årets udvikling og resultat er tilfredsstillende.

Betydningsfulde hændelser indtruffet efter statusdag

Der er efter regnskabsårets afslutning ikke indtruffet begivenheder, som væsentligt vil kunne påvirke selskabets finansielle stilling.

RESULTATOPGØRELSE

1. JANUAR - 31. DECEMBER 2023

	2023	2022
BRUTTOFORTJENESTE	197.884	166.353
DRIFTSRESULTAT	197.884	166.353
Resultat af kapitalandele i tilknyttede virksomheder	0	780.000
Resultat af kapitalandele i associerede virksomheder	200.000	100.000
Andre finansielle indtægter	72.938	0
Andre finansielle indtægter fra tilknyttede virksomheder	88.536	36.651
Andre finansielle omkostninger	-60.090	-30.205
RESULTAT FØR SKAT	499.268	1.052.799
Skat af årets resultat	-67.830	-39.992
ÅRETS RESULTAT	431.438	1.012.807
FORSLAG TIL RESULTATDISPONERING		
Forslag til udbytte for regnskabsåret	0	294.500
Ekstraordinært udbytte udloddet i regnskabsåret	0	171.300
Overført resultat	431.438	547.007
DISPONERET I ALT	431.438	1.012.807

BALANCE PR. 31. DECEMBER 2023

AKTIVER

	2023	2022
Kapitalandele i tilknyttede virksomheder	1	1
Kapitalandele i associerede virksomheder	45.000	45.000
Andre værdipapirer og kapitalandele	573	573
Finansielle anlægsaktiver	45.574	45.574
ANLÆGSAKTIVER	45.574	45.574
Tilgodehavender fra salg og tjenesteydelser	244.557	202.590
Tilgodehavender hos tilknyttede virksomheder	1.667.372	1.618.816
Tilgodehavender hos associerede virksomheder	100.000	100.000
Selskabsskat	0	34.000
Andre tilgodehavender	204.076	54.747
Tilgodehavender	2.216.005	2.010.153
Andre værdipapirer og kapitalandele	75.135	0
Værdipapirer og kapitalandele	75.135	0
OMSÆTNINGSAKTIVER	2.291.140	2.010.153
AKTIVER	2.336.714	2.055.727

BALANCE PR. 31. DECEMBER 2023

PASSIVER

	2023	2022
Virksomhedskapital	50.000	50.000
Overført resultat	978.487	547.049
Forslag til udbytte for regnskabsåret	0	294.500
EGENKAPITAL	1.028.487	891.549
Kreditinstitutter	200.096	61.152
Leverandører af varer og tjenesteydelser	9.000	9.000
Skyldigt sambeskatningsbidrag	67.830	39.979
Anden gæld	2	217.344
Gæld til virksomhedsdeltagere og ledelse	1.031.299	836.703
Kortfristede gældsforpligtelser	1.308.227	1.164.178
GÆLDSFORPLIGTELSE	1.308.227	1.164.178
PASSIVER	2.336.714	2.055.727

- 1 Aktiver og forpligtelser indregnet til dagsværdi efter §37 og §38
- 2 Kontraktlige forpligtelser og eventualposter mv.
- 3 Pantsætninger og sikkerhedsstillelser

NOTER

	2023	2022
1 Aktiver og forpligtelser indregnet til dagsværdi efter §37 og §38		
Værdi ultimo indregnet i balancen		
Værdipapirer optaget til handel	75.135	0
	<hr/>	<hr/>
	75.135	0
	<hr/>	<hr/>
Årets urealiserede gevinst indregnet i resultatopgørelsen		
Værdipapirer optaget til handel	18.898	0
	<hr/>	<hr/>
	18.898	0
	<hr/>	<hr/>

2 Kontraktlige forpligtelser og eventualposter mv.

Selskabet har afgivet støtteerklæring over for tilknyttede virksomheder således at deres fortsatte drift er sikret i 2024.

Selskabet er sambeskattet med øvrige danske selskaber i koncernen. Som administrationselskab hæfter selskabet ubegrænset og solidarisk med de øvrige selskaber i sambeskatningen for danske selskabsskatter og kildeskatter på udbytte, renter og royalties indenfor sambeskatningskredsen.

Skyldige selskabsskatter og kildeskatter indenfor sambeskatningskredsen udgør pr. 31. december 2023 0 TDKK. Eventuelle senere korrektioner af den skattepligtige sambeskatningsindkomst eller af de tilbageholdte kildeskatter vil kunne medføre, at selskabets hæftelse udgør et større beløb.

3 Pantsætninger og sikkerhedsstillelser

Selskabets aktier i tilknyttede virksomheder er pantsat til ekstern kreditgiver i forbindelse med en gældseftergivelse i det pågældende selskab.

ANVENDT REGNSKABSPRAKSIS

GENERELT

Årsregnskabet for M.S. HOLDING MÅRSLET ApS for 2023 er udarbejdet i overensstemmelse med årsregnskabslovens bestemmelser for selskaber i regnskabsklasse B.

Årsregnskabet er aflagt efter samme regnskabspraksis som sidste år og aflægges i danske kroner.

Generelt om indregning og måling

Årsregnskabet er udarbejdet med udgangspunkt i det historiske kostprisprincip.

Indtægter indregnes i resultatopgørelsen i takt med at de indtjenes. Herudover indregnes værdireguleringer af finansielle aktiver og forpligtelser, der måles til dagsværdi eller amortiseret kostpris. Endvidere indregnes i resultatopgørelsen alle omkostninger, der er afholdt for at opnå årets indtjening, herunder afskrivninger, nedskrivninger og hensatte forpligtelser samt tilbageførsler som følge af ændrede regnskabsmæssige skøn af beløb, der tidligere har været indregnet i resultatopgørelsen.

Aktiver indregnes i balancen, når det er sandsynligt at fremtidige økonomiske fordele vil tilflyde selskabet, og aktivets værdi kan måles pålideligt.

Forpligtelser indregnes i balancen, når det er sandsynligt, at fremtidige økonomiske fordele vil fragå selskabet, og forpligtelsens værdi kan måles pålideligt.

Ved første indregning måles aktiver og forpligtelser til kostpris. Efterfølgende måles aktiver og forpligtelser som beskrevet for hver enkelt.

Ved indregning og måling tages hensyn til forudsigelige tab og risici, der fremkommer, inden årsregnskabet aflægges, og som be- eller afkræfter forhold, der eksisterer på balancedagen.

RESULTATOPGØRELSEN

Bruttofortjeneste

Bruttofortjenesten består af sammentrækning af regnskabsposterne nettoomsætning, ændring i lagre af færdigvarer, varer under fremstilling og handelsvarer, andre driftsindtægter, omkostninger til råvarer og hjælpematerialer samt andre eksterne omkostninger.

Nettoomsætning

Nettoomsætningen ved salg af ydelser indregnes i resultatopgørelsen, såfremt levering og risikoovergang til køber har fundet sted inden årets udgang. Nettoomsætningen indregnes ekskl. moms og med fradrag af rabatter i forbindelse med salget.

Andre eksterne omkostninger

Andre eksterne omkostninger omfatter omkostninger til salg og administration mv.

Resultat af kapitalandele i tilknyttede virksomheder, associerede virksomheder og kapitalinteresser

Udbytte fra kapitalandele indtægtsføres i det regnskabsår, hvor udbyttet deklareres.

ANVENDT REGNSKABSPRAKSIS

Finansielle indtægter og omkostninger

Finansielle indtægter og omkostninger indregnes i resultatopgørelsen med de beløb, der vedrører regnskabsåret. Finansielle poster omfatter renteindtægter og -omkostninger, realiserede og urealiserede kursgevinster og -tab vedrørende værdipapirer samt tillæg og godtgørelser under acontoskatteordningen mv. Udbytte fra andre kapitalandele indtægtsføres i det regnskabsår, hvor udbyttet deklarerer.

Skat af årets resultat

Årets skat, som består af årets aktuelle skat og forskydning i udskudt skat, indregnes i resultatopgørelsen med den del, der kan henføres til årets resultat, og direkte på egenkapitalen med den del, der kan henføres til posteringer direkte på egenkapitalen.

Selskabet hæfter solidarisk med andre sambeskattede selskaber i koncernen for betaling af selskabsskatter og kildeskatte i sambeskatningskredsen.

Moderselskabet og de danske koncernvirksomheder er sambeskattede. Den danske selskabsskat fordeles mellem de sambeskattede danske selskaber i forhold til disses skattepligtige indkomster. Moderselskabet fungerer som administrationsselskab for sambeskatningskredsen, således at moderselskabet forestår afregning af skatter mv. til de danske skattemyndigheder.

BALANCEN

Finansielle anlægsaktiver

Kapitalandele i tilknyttede virksomheder og associerede virksomheder

Kapitalandele i tilknyttede og associerede virksomheder indregnes i balancen til kostpris. I kostprisen indgår købsvederlaget opgjort til dagsværdi med tillæg af direkte købsomkostninger. I tilfælde, hvor kostprisen overstiger genindvindingsværdien, nedskrives til denne lavere værdi.

Andre værdipapirer

Kapitalandele i unoterede selskaber indregnes i balancen til kostpris. I kostprisen indgår købsvederlaget opgjort til dagsværdi med tillæg af direkte købsomkostninger. I tilfælde, hvor kostprisen overstiger genindvindingsværdien, nedskrives til denne lavere værdi. Realiserede og urealiserede kursgevinster og -tab indregnes i resultatopgørelsen.

Tilgodehavender

Tilgodehavender måles til amortiseret kostpris, hvilket sædvanligvis svarer til nominal værdi. Værdien reduceres med nedskrivning til imødegåelse af forventede tab.

Værdipapirer og kapitalandele

Værdipapirer og kapitalandele, indregnet under omsætningsaktiver, omfatter værdipapirer optaget til handel på et reguleret marked, der måles til dagsværdien på balancedagen. Dagsværdien opgøres på grundlag af den senest noterede salgskurs.

Selskabsskat og udskudt skat

Aktuelle skatteforpligtelser og tilgodehavende aktuel skat indregnes i balancen som beregnet skat af årets skattepligtige indkomst reguleret for skat af tidligere års skattepligtige indkomster samt for betalte acontoskatter.

ANVENDT REGNSKABSPRAKSIS

Skyldige og tilgodehavende sambeskatningsbidrag indregnes i balancen som et "Tilgodehavende sambeskatningsbidrag" eller "Skyldigt sambeskatningsbidrag."

Gældsforpligtelser

Andre gældsforpligtelser måles til amortiseret kostpris, hvilket sædvanligvis svarer til nominel værdi.

PENNEO

Underskrifterne i dette dokument er juridisk bindende. Dokumentet er underskrevet via Penneo™ sikker digital underskrift. Underskrivernes identiteter er blevet registreret, og informationerne er listet herunder.

“Med min underskrift bekræfter jeg indholdet og alle datoer i dette dokument.”

Michael Svendsen

Direktør

Serienummer: c2f2fe03-7a14-448a-8295-8ba5041dd19b

IP: 85.191.xxx.xxx

2024-06-27 09:25:35 UTC



Torben Bang

REVISORHUSET GODKENDTE REVISORER A/S CVR: 26593093

Registreret revisor

Serienummer: 890916bf-d3d9-49ee-af48-3720c48404df

IP: 212.130.xxx.xxx

2024-06-27 11:25:09 UTC



Michael Svendsen

Dirigent

Serienummer: c2f2fe03-7a14-448a-8295-8ba5041dd19b

IP: 85.191.xxx.xxx

2024-06-27 12:02:51 UTC



Dette dokument er underskrevet digitalt via **Penneo.com**. Signeringsbeviserne i dokumentet er sikret og valideret ved anvendelse af den matematiske hashværdi af det originale dokument. Dokumentet er låst for ændringer og tidsstempelt med et certifikat fra en betroet tredjepart. Alle kryptografiske signeringsbeviser er indlejret i denne PDF, i tilfælde af de skal anvendes til validering i fremtiden.

Sådan kan du sikre, at dokumentet er originalt

Dette dokument er beskyttet med et Adobe CDS certifikat. Når du åbner dokumentet

i Adobe Reader, kan du se, at dokumentet er certificeret af **Penneo e-signature service <penneo@penneo.com>**. Dette er din garanti for, at indholdet af dokumentet er uændret.

Du har mulighed for at efterprøve de kryptografiske signeringsbeviser indlejret i dokumentet ved at anvende Penneos validator på følgende websted: **https://penneo.com/validator**