

Handelsfirmaet JMT ApS

Brudelysvej 15 A
2880 Bagsværd

CVR-nr. 35 52 67 30

Årsrapport for 2016/17

(4. regnskabsår)

Årsrapporten er fremlagt og godkendt på selskabets ordinære generalforsamling den 8. januar 2018

Thomas Albér Holm
dirigent

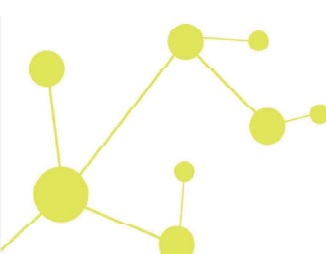

Indholdsfortegnelse

	Side
Påtegninger	
Ledespåtegning	1
Revisors erklæring om opstilling af årsregnskab	2
Ledelsesberetning	
Selskabsoplysninger	3
Ledelsesberetning	4
Årsregnskab	
Anvendt regnskabspraksis	5
Resultatopgørelse 1. juli - 30. juni	8
Balance 30. juni	9
Noter til årsrapporten	11

Ledelsespåtegning

Direktionen har dags dato behandlet og godkendt årsrapporten for regnskabsåret 1. juli 2016 - 30. juni 2017 for Handelsfirmaet JMT ApS.

Årsrapporten aflægges i overensstemmelse med årsregnskabsloven.

Det er min opfattelse, at årsregnskabet giver et retvisende billede af selskabets aktiver, passiver og finansielle stilling pr. 30. juni 2017 og resultatet af selskabets aktiviteter for regnskabsåret 1. juli 2016 - 30. juni 2017.

Ledelsesberetningen indeholder efter min opfattelse en retvisende redegørelse for de forhold, beretningen omhandler.

Årsregnskabet er ikke revideret. Ledelsen erklærer, at betingelserne herfor er opfyldt.

Årsrapporten indstilles til generalforsamlingens godkendelse.

Bagsværd, den 8. januar 2018

Direktion

Thomas Albér Holm

Revisors erklæring om opstilling af årsregnskab



Vi har opstillet årsregnskabet for Handelsfirmaet JMT ApS for regnskabsåret 1. juli 2016 - 30. juni 2017 på grundlag af selskabets bogføring og øvrige oplysninger, som ledelsen har tilvejebragt.

Årsregnskabet omfatter anvendt regnskabspraksis, resultatopgørelse, balance og noter.

Vi har udført opgaven i overensstemmelse med ISRS 4410, Opgaver om opstilling af finansielle oplysninger.

Vi har anvendt vor faglige ekspertise til at assistere ledelsen med at udarbejde og præsentere årsregnskabet i overensstemmelse med årsregnskabsloven. Vi har overholdt relevante bestemmelser i revisorloven og FSR – danske revisors Ethiske regler for revisorer, herunder principper vedrørende integritet, objektivitet, faglig kompetence og fornøden omhu.

Årsregnskabet samt nøjagtigheden og fuldstændigheden af de oplysninger, der er anvendt til opstillingen af årsregnskabet, er ledelsens ansvar.

Da en opgave om opstilling af finansielle oplysninger ikke er en erklæringsopgave med sikkerhed, er vi ikke forpligtet til at verificere nøjagtigheden eller fuldstændigheden af de oplysninger, ledelsen har givet os til brug for at opstille årsregnskabet. Vi udtrykker derfor ingen revisions- eller reviewkonklusion om, hvorvidt årsregnskabet er udarbejdet i overensstemmelse med årsregnskabsloven.

Greve, den 8. januar 2018

Global Revision ApS
Registreret revisionsanpartsselskab
CVR-nr. 28 12 17 17

Henrik Johansen
Registreret revisor
MNE-nr. 17515

Selskabsoplysninger

Selskabet

Handelsfirmaet JMT ApS
Brudelysvej 15 A
2880 Bagsværd

CVR-nr.: 35 52 67 30
Regnskabsperiode: 1. juli 2016 - 30. juni 2017
Stiftet: 1. november 2013
Hjemsted: Gladsaxe

Direktion

Thomas Albér Holm

Revisor

Global Revision ApS
Registreret revisionsanpartsselskab
Greve Strandvej 9
2670 Greve

Ledelsesberetning

Selskabets væsentligste aktiviteter

Selskabets formål er handel og service og hermed beslægtede virksomhed.

Selskabets hovedaktivitet i året har været ejerskab af ubebygget grund på Fyn med henblik på videresalg/projektering.

Usædvanlige forhold

Selskabets aktiver, passiver og finansielle stilling pr. 30. juni 2017 samt resultatet af selskabets aktiviteter for regnskabsåret 2016/17 er ikke påvirket af usædvanlige forhold.

Udviklingen i aktiviteter og økonomiske forhold

Selskabets resultatopgørelse for 2016/17 udviser et underskud på kr. 154.918, og selskabets balance pr. 30. juni 2017 udviser en negativ egenkapital på kr. 836.378.

Betydningsfulde hændelser, som er indtruffet efter regnskabsårets afslutning

Der er efter regnskabsårets afslutning ikke indtruffet begivenheder, som væsentligt vil kunne påvirke selskabets finansielle stilling.

Anvendt regnskabspraksis

Årsrapporten for Handelsfirmaet JMT ApS for 2016/17 er aflagt i overensstemmelse med årsregnskabslovens bestemmelser for virksomheder i regnskabsklasse B med tilvalg fra højere klasser.

Den anvendte regnskabspraksis er uændret i forhold til sidste år.

Årsrapporten for 2016/17 er aflagt i kr.

Generelt om indregning og måling

I resultatopgørelsen indregnes indtægter i takt med, at de indtjenes. Herudover indregnes værdireguleringer af finansielle aktiver og forpligtelser. I resultatopgørelsen indregnes ligeledes alle omkostninger, herunder afskrivninger og nedskrivninger.

Aktiver indregnes i balancen, når det er sandsynligt, at fremtidige økonomiske fordele vil tilflyde selskabet, og aktivets værdi kan måles pålideligt.

Forpligtelser indregnes i balancen, når det er sandsynligt, at fremtidige økonomiske fordele vil fragå selskabet, og forpligtelsens værdi kan måles pålideligt.

Ved første indregning måles aktiver og forpligtelser til kostpris. Efterfølgende måles aktiver og forpligtelser som beskrevet for hver enkelt regnskabspost nedenfor.

Visse finansielle aktiver og forpligtelser måles til amortiseret kostpris, hvorved der indregnes en konstant effektiv rente over løbetiden. Amortiseret kostpris opgøres som oprindelig kostpris med fradrag af eventuelle afdrag samt tillæg/fradrag af den akkumulerede amortisering af forskellen mellem kostpris og nominelt beløb.

Ved indregning og måling tages hensyn til forudsigelige tab og risici, der fremkommer, inden årsrapporten aflægges, og som be- eller afkræfter forhold, der eksisterede på balancedagen.

Resultatopgørelsen

Bruttotab

Selskabet anvender bestemmelsen i årsregnskabslovens § 32, hvorefter selskabets omsætning ikke er oplyst.

Bruttoresultat er et sammendrag af nettoomsætning, andre driftsindtægter med fradrag af omkostninger til råvarer og hjælpematerialer og andre eksterne omkostninger.

Nettoomsætning

Nettoomsætningen måles til dagsværdien af det aftalte vederlag ekskl. moms og afgifter. Alle former for afgivne rabatter er fratrukket i nettoomsætningen.

Omkostninger vedrørende ejendommens drift

Omkostninger til råvarer og hjælpematerialer indeholder det forbrug af råvarer og hjælpematerialer, der er anvendt for at opnå årets nettoomsætning.

Anvendt regnskabspraksis

Andre driftsindtægter

Andre driftsindtægter indeholder regnskabsposter af sekundær karakter i forhold til virksomhedernes aktiviteter, herunder fortjeneste ved salg af immaterielle og materielle anlægsaktiver.

Andre eksterne omkostninger

Andre eksterne omkostninger omfatter omkostninger til administration mv.

Finansielle indtægter og omkostninger

Finansielle indtægter og omkostninger indregnes i resultatopgørelsen med de beløb, der vedrører regnskabsåret. Finansielle poster omfatter renteindtægter og -omkostninger, realiserede og urealiserede kursgevinster og -tab vedrørende gæld, amortisering af realkreditlån samt tillæg og godtgørelse under acontoskatteordningen mv.

Skat af årets resultat

Virksomheden er omfattet af de danske regler om tvungen sambeskatning af koncernens danske dattervirksomheder. Dattervirksomheder indgår i sambeskatningen fra det tidspunkt, hvor de indgår i konsolideringen i koncernregnskabet og frem til det tidspunkt, hvor de udgår fra konsolideringen.

Den aktuelle danske selskabsskat fordeles ved afregning af sambeskatningsbidrag mellem de sambeskattede virksomheder i forhold til disses skattepligtige indkomster. I tilknytning hertil modtager virksomheder med skattemæssigt underskud sambeskatningsbidrag fra virksomheder, der har kunnet anvende dette underskud til nedsættelse af eget skattemæssigt overskud.

Årets skat, som består af årets aktuelle selskabsskat og ændring i udskudt skat, indregnes i resultatopgørelsen med den del, der kan henføres til årets resultat, og direkte i egenkapitalen med den del, der kan henføres til posteringer direkte i egenkapitalen.

Balancen

Materielle anlægsaktiver

Grunde og bygninger måles til kostpris med fradrag af akkumulerede af- og nedskrivninger.

Afskrivningsgrundlaget er kostpris med fradrag af forventet restværdi efter afsluttet brugstid. Der afskrives ikke på grunde.

Kostpris omfatter anskaffelsesprisen og omkostninger direkte tilknyttet anskaffelsen indtil det tidspunkt, hvor aktivet er klar til brug.

Der foretages lineære afskrivninger baseret på følgende vurdering af aktivernes forventede brugstider og restværdier:

	Brugstid	Restværdi
Bygninger	40 år	0-30 %

Aktiver med en kostpris på under kr. 13.200 omkostningsføres i anskaffelsesåret.

Anvendt regnskabspraksis

Fortjeneste eller tab ved salg af materielle anlægsaktiver indregnes i resultatopgørelsen under andre driftsindtægter henholdsvis andre driftsomkostninger.

Tilgodehavender

Tilgodehavender måles til amortiseret kostpris, svarende til nominal værdi.

Selskabsskat og udskudt skat

Aktuelle skatteforpligtelser og tilgodehavende aktuel skat indregnes i balancen som beregnet skat af årets skattepligtige indkomst, reguleret for skat af tidligere års skattepligtige indkomster samt for betalte acontoskatter.

Udskudt skat måles efter den balanceorienterede gældsmetode af midlertidige forskelle mellem regnskabsmæssig og skattemæssig værdi af aktiver og forpligtelser opgjort på grundlag af den planlagte anvendelse af aktivet henholdsvis afvikling af forpligtelsen.

Gældsforpligtelser

Gældsforpligtelser, som omfatter gæld til leverandører, tilknyttede virksomheder samt anden gæld, måles til amortiseret kostpris, hvilket sædvanligvis svarer til nominal værdi.

Periodeafgrænsningsposter

Periodeafgrænsningsposter omfatter modtagne betalinger vedrørende indtægter i de efterfølgende år.

Resultatopgørelse 1. juli - 30. juni

	Note	2016/17 kr.	2015/16 kr.
Bruttotab		-131.595	-102.126
Finansielle omkostninger		-23.323	-8.344
Resultat før skat		-154.918	-110.470
Skat af årets resultat	1	0	-30.627
Årets resultat		-154.918	-141.097
Forslag til resultatdisponering			
Overført resultat		-154.918	-141.097
		-154.918	-141.097

Balance 30. juni

	Note	2017 kr.	2016 kr.
Aktiver			
Grunde og bygninger		<u>9.124.372</u>	<u>9.124.372</u>
Materielle anlægsaktiver	2	<u>9.124.372</u>	<u>9.124.372</u>
Anlægsaktiver i alt		<u>9.124.372</u>	<u>9.124.372</u>
Andre tilgodehavender		<u>43.750</u>	<u>0</u>
Tilgodehavender		<u>43.750</u>	<u>0</u>
Omsætningsaktiver i alt		<u>43.750</u>	<u>0</u>
Aktiver i alt		<u><u>9.168.122</u></u>	<u><u>9.124.372</u></u>

Balance 30. juni

	Note	2017	2016
		kr.	kr.
Passiver			
Virksomhedskapital		80.000	80.000
Overført resultat		<u>-916.378</u>	<u>-761.460</u>
Egenkapital	3	<u>-836.378</u>	<u>-681.460</u>
Kreditinstitutter		9.082.689	8.735.944
Leverandører af varer og tjenesteydelser		30.000	30.000
Gæld til tilknyttede virksomheder		735.869	735.869
Selskabsskat		30.627	30.627
Anden gæld		120.780	268.857
Periodeafgrænsningsposter		<u>4.535</u>	<u>4.535</u>
Kortfristede gældsforpligtelser		<u>10.004.500</u>	<u>9.805.832</u>
Gældsforpligtelser i alt		<u>10.004.500</u>	<u>9.805.832</u>
Passiver i alt		<u>9.168.122</u>	<u>9.124.372</u>

Noter

	<u>2016/17</u> kr.	<u>2015/16</u> kr.
1 Skat af årets resultat		
Regulering af skat vedrørende tidligere år	0	30.627
	<u>0</u>	<u>30.627</u>

2 Materielle anlægsaktiver

	<u>Grunde og byg- ninger</u>
Kostpris 1. juli 2016	<u>9.124.372</u>
Kostpris 30. juni 2017	<u>9.124.372</u>
Af- og nedskrivninger 1. juli 2016	<u>0</u>
Af- og nedskrivninger 30. juni 2017	<u>0</u>
Regnskabsmæssig værdi 30. juni 2017	<u>9.124.372</u>

3 Egenkapital

	<u>Virksomheds- kapital</u>	<u>Overført resultat</u>	<u>I alt</u>
Egenkapital 1. juli 2016	80.000	-761.460	-681.460
Årets resultat	0	-154.918	-154.918
Egenkapital 30. juni 2017	<u>80.000</u>	<u>-916.378</u>	<u>-836.378</u>

Selskabskapitalen består af 80 anparter à nominelt kr. 100. Ingen anparter er tillagt særlige rettigheder. Der har ikke været ændringer i selskabskapitalen siden stiftelsestidspunktet.

PENNEO

Underskrifterne i dette dokument er juridisk bindende. Dokumentet er underskrevet via Penneo™sikker digital underskrift. Underskrivernes identiteter er blevet registreret, og informationerne er listet herunder.

“Med min underskrift bekræfter jeg indholdet og alle datoer i dette dokument.”

Thomas Albér Holm

Direktør

Serienummer: PID:9208-2002-2-649274007773

IP: 80.62.117.16

2018-01-08 11:43:39Z

NEM ID 

Henrik Johansen

Registreret revisor

På vegne af: Global Revision

Serienummer: CVR28121717-RID:1240992020932

IP: 89.221.169.10

2018-01-08 12:06:06Z

NEM ID 

Thomas Albér Holm

Dirigent

Serienummer: PID:9208-2002-2-649274007773

IP: 80.62.117.16

2018-01-08 12:17:18Z

NEM ID 

Penneo dokumentnøgle: LOZXX-2MZA4-ECPYH-784EO-LKGAW-FN53B

Dette dokument er underskrevet digitalt via Penneo.com. Signeringsbeviserne i dokumentet er sikret og valideret ved anvendelse af den matematiske hashværdi af det originale dokument. Dokumentet er låst for ændringer og tidsstempelt med et certifikat fra en betroet tredjepart. Alle kryptografiske signeringsbeviser er indlejret i denne PDF; i tilfælde af de skal anvendestil validering i fremtiden.

i Adobe Reader, kan du se, at dokumentet er certificeret af Penneo e-signature service <penneo@penneo.com>. Dette er din garanti for, at indholdet af dokumentet er uændret.

Du har mulighed for at efterprøve de kryptografiske signeringsbeviser indle-