

**ÅRSRAPPORT**

**1. JANUAR - 31. DECEMBER 2015**

**PH NIELSEN HOLDING APS**

**Gl. Byvej 19**

**2970 Hørsholm**

**CVR-nr. 35 48 73 95**

Godkendt på selskabets  
ordinære generalforsamling,  
den / 2016

---

Dirigents navn tillige med blokbogstaver

## INDHOLDSFORTEGNELSE

	Side
Selskabsoplysninger	1
Koncernoversigt	2
Ledelsesberetning	3
<b>Påtegninger</b>	
Ledelsespåtegning	4
Den uafhængige revisors erklæringer	5
<b>Årsregnskab</b>	
Anvendt regnskabspraksis	6-9
Resultatopgørelse 1. januar - 31. december 2015	10
Balance pr. 31. december 2015	11
Noter	11-14

S.nr. 937135  
msj/pha

**Selskab**

PH Nielsen Holding ApS  
Gl. Byvej 19  
2970 Hørsholm

CVR-nummer 35 48 73 95

2. regnskabsår

Hjemsted: Hørsholm

**Direktion**

Per Nielsen

**Revision**

**inforevision**

statsautoriseret revisionsaktieselskab  
Buddingevej 312  
2860 Søborg  
CVR-nr. 19263096

Mark Schneekloth Jensen, statsautoriseret revisor  
Per Hailand, registreret revisor

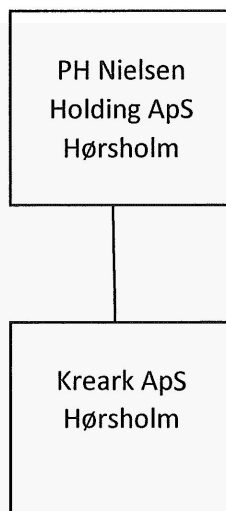

**Hovedaktivitet**

PH Nielsen Holding ApS' hovedaktivitet har i lighed med tidligere år været at drive virksomhed med besiddelse af anparter og i forbindelse hermed stående virksomhed.

**Begivenheder efter regnskabsårets afslutning**

Der er ikke indtrådt betydningsfulde begivenheder efter regnskabsårets afslutning, som kan have indflydelse på bedømmelsen af selskabets finansielle stilling pr. 31. december 2015.

**Den forventede udvikling**

Der forventes en positiv udvikling i den tilknyttede virksomhed i næste regnskabsår på baggrund af forventninger til en stigning i aktivitetsniveauet.

Direktionen har dags dato behandlet og godkendt årsrapporten for 1. januar - 31. december 2015 for PH Nielsen Holding ApS.

Årsrapporten aflægges i overensstemmelse med årsregnskabsloven.

Det er min opfattelse, at årsregnskabet giver et retvisende billede af selskabets aktiver, passiver og finansielle stilling pr. 31. december 2015 samt af resultatet af selskabets aktiviteter for regnskabsåret 1. januar - 31. december 2015.

Ledelsesberetningen indeholder efter min opfattelse en retvisende redegørelse for de forhold, beretningen omhandler.

Årsrapporten indstilles til generalforsamlingens godkendelse.

Hørsholm, den 8. februar 2016

**I direktionen**

---

Per Nielsen

## Til den daglige ledelse i PH Nielsen Holding ApS

Vi har opstillet årsregnskabet for PH Nielsen Holding ApS for regnskabsåret 1. januar - 31 december 2011 på grundlag af selskabets bogføring og øvrige oplysninger, som De har tilvejebragt.

**Årsregnskabet omfatter anvendt regnskabspraksis, resultatopgørelse, balance og noter.**

Vi har udført opgaven i overensstemmelse med ISRS 4410, opgaver om opstilling af finansielle oplysninger.

Vi har anvendt vores faglige ekspertise til at assistere Dem med at udarbejde og præsentere årsregnskabet i overensstemmelse med årsregnskabsloven. Vi har overholdt relevante bestemmelser i revisorloven og FSR – danske revisors Etiske regler for revisorer, herunder principper vedrørende integritet, objektivitet, faglig kompetence og fornøden omhu.

Årsregnskabet samt nøjagtigheden og fuldstændigheden af de oplysninger, der er anvendt til opstillingen af årsregnskabet, er Deres ansvar.

Da en opgave om opstilling af finansielle oplysninger ikke er en erklæringsopgave med sikkerhed, er vi ikke forpligtet til at verificere nøjagtigheden eller fuldstændigheden af de oplysninger, De har givet os til brug for at opstille årsregnskabet. Vi udtrykker derfor ingen revisions- eller review konklusion om, hvorvidt årsregnskabet er udarbejdet i overensstemmelse med årsregnskabsloven.

Søborg, den 8. februar 2016

**inforevision**  
statsautoriseret revisionsaktieselskab  
(CVR-nr. 19263096)

Mark Schneekloth Jensen  
statsautoriseret revisor

Årsrapporten er udarbejdet i overensstemmelse med dansk regnskabslovgivning samt almindeligt anerkendt regnskabspraksis.

Årsrapporten aflægges efter årsregnskabslovens regnskabsklasse B.

Anvendt regnskabspraksis er uændret i forhold til sidste år.

## GENERELT OM INDREGNING OG MÅLING

Regnskabet er udarbejdet med udgangspunkt i det historiske kostprisprincip.

Indtægterne indregnes i resultatopgørelsen i takt med, at de indtjenes. Herudover indregnes værdireguleringer af finansielle aktiver og forpligtelser, der måles til dagsværdi eller amortiseret kostpris. Endvidere indregnes i resultatopgørelsen alle omkostninger, der er afholdt for at opnå årets indtjening, herunder afskrivninger, nedskrivninger og hensatte forpligtelser samt tilbageførsler som følge af ændrede regnskabsmæssige skøn af beløb, der tidligere har været indregnet i resultatopgørelsen.

Aktiver indregnes i balancen, når det er sandsynligt, at fremtidige økonomiske fordele vil tilflyde selskabet, og aktivets værdi kan måles pålideligt.

Forpligtelser indregnes i balancen, når det er sandsynligt, at fremtidige økonomiske fordele vil fragå selskabet, og forpligtelsens værdi kan måles pålideligt.

Ved første indregning måles aktiver og forpligtelser til kostpris. Efterfølgende måles aktiver og forpligtelser som beskrevet for hver enkelt regnskabspost nedenfor.

Visse finansielle aktiver og forpligtelser måles til amortiseret kostpris, hvorved der indregnes en konstant effektiv rente over løbetiden. Amortiseret kostpris opgøres som oprindelig kostpris med fradrag af afdrag og tillæg/fradrag af den akkumulerede afskrivning af forskellen mellem kostprisen og det nominelle beløb. Herved fordeles kurstab og -gevinst over løbetiden.

Ved indregning og måling tages hensyn til forudsigelige tab og risici, der fremkommer, inden årsrapporten aflægges, og som be- eller afkræfter forhold, der eksisterer på balancedagen.

Som målevaluta benyttes danske kroner. Alle andre valutaer anses som fremmed valuta.



**RESULTATOPGØRELSEN**

Resultatopgørelsen er artsopdelt.

**Andre eksterne omkostninger**

Andre eksterne omkostninger omfatter administrationsomkostninger.

**Indtægter af kapitalandele i tilknyttede virksomheder**

Indtægter af kapitalandele i tilknyttede virksomheder omfatter den forholdsmæssige andel af de tilknyttede virksomheders driftsresultat reguleret for interne avancer og tab.

Skat af årets resultat i tilknyttede virksomheder er vist som en særskilt post.

**Skat af årets resultat og selskabsskat**

Skat af årets resultat udgør 23,5% af det regnskabsmæssige resultat korrigeret for ikke indkomstskattepligtige og ikke fradragsberettigede poster.

Skat af årets resultat er sammensat af den forventede skat af årets skattepligtige indkomst reguleret for årets forskydning i udskudt skat. Ændring i udskudt skat som følge af ændring i skattesatser indregnes i resultatopgørelsen.

Selskabet er sambeskattet med Kreark ApS og fungerer som administrationselskab.

Skatteeffekten af sambeskatningen fordeles mellem koncernselskaberne i forhold til deres skattepligtige indkomster efter selskabsskattelovens regler om fuld fordeling med refusion vedrørende skattemæssige underskud.

Selskabsskat, vedrørende regnskabsåret, som ikke er afregnet på balancedagen, klassificeres som selskabsskat under enten tilgodehavender eller gældsforpligtelser.

Sambeskatningsbidrag mellem de sambeskattede selskaber, som ikke er afregnet på balancedagen, klassificeres som sambeskatningsbidrag under enten tilgodehavender eller gældsforpligtelser.

Selskabet er omfattet af acontoskatteordningen. Rentegodtgørelse og rentetillæg er indregnet under finansielle indtægter og omkostninger.

**BALANCEN**

Balancen er opstillet i kontoform.

**AKTIVER****Finansielle anlægsaktiver**

Kapitalandele i tilknyttet virksomhed er værdiansat til kostpris. Kostprisen reduceres med modtaget udbytte, som overstiger den akkumulerede indtjening efter overtagelsen.

I tilfælde hvor kostprisen overstiger genindvindingsværdien, nedskrives til denne lavere værdi. Som genindvindingsværdi anvendes den højeste værdi af forventet nettosalgspris og kapitalværdi. Kapitalværdi opgøres som nutidsværdien af de forventede nettopengestrømme fra besiddelsen af de enkelte kapitalandele. Årets nedskrivning indregnes i resultatopgørelsen under nedskrivning af finansielle aktiver.

Disponible reserver i den tilknyttede virksomhed, som på balancetidspunktet disponeres som udbytte til moderselskabet, indgår i værdien af kapitalandele.

Tilknyttede virksomheder med negativ regnskabsmæssig indre værdi måles til nul, og et eventuelt tilgodehavende hos disse virksomheder nedskrives med moderselskabets andel af den negative indre værdi i det omfang, det vurderes uerholdeligt. Såfremt den regnskabsmæssige negative indre værdi overstiger tilgodehavendet, indregnes det resterende beløb under hensatte forpligtelser i det omfang, modervirksomheden har en retlig eller faktisk forpligtelse til at dække den pågældende virksomheds forpligtelser.

**PASSIVER****Hensættelser til udskudt skat**

Udskudt skat måles efter den balanceorienterede gældsmetode. Der er hensat til udskudt skat med 22% af alle midlertidige forskelle mellem regnskabsmæssig og skattemæssig værdi af aktiver og forpligtelser. Skatteværdien af fremførselsberettigede skattemæssige underskud indgår i opgørelsen af den udskudte skat, såfremt det er sandsynligt, at underskuddene kan udnyttes.

Udskudte skatteaktiver måles til nettorealiseringsværdi, hvorved de indregnes med den værdi, som de forventes at blive udnyttet med i en overskuelig fremtid, enten ved udligning i skat af fremtidig indtjening eller ved modregning i udskudte skatteforpligtelser.

**Gældsforpligtelser i øvrigt**

Gældsforpligtelser er målt til amortiseret kostpris svarende til nominel værdi.

**KONCERNREGNSKAB**

I henhold til Årsregnskabslovens § 110 er der ikke udarbejdet koncernregnskab.

<u>Note</u>	<u>2015</u>	<u>2014</u>
1		
Indtægter af kapitalandele i tilknyttede virksomheder	0	0
Andre eksterne omkostninger	-8.123	-5.000
	<u>-8.123</u>	<u>-5.000</u>
RESULTAT FØR SKAT	-8.123	-5.000
2		
Skat af årets resultat	0	0
	<u>0</u>	<u>0</u>
ÅRETS RESULTAT	<u><u>-8.123</u></u>	<u><u>-5.000</u></u>

**RESULTATDISPONERING**

Årets resultat foreslås disponeret således:

Overført resultat	-8.123	-5.000
Ekstraordinært udbytte udloddet i regnskabsåret	0	0
Forslag til udbytte for regnskabsåret	0	0
	<u>0</u>	<u>0</u>
ÅRETS RESULTAT	<u><u>-8.123</u></u>	<u><u>-5.000</u></u>

<u>Note</u>	<u>31/12 2015</u>	<u>31/12 2014</u>
1 Kapitalandele i tilknyttede virksomheder	<u>80.000</u>	<u>80.000</u>
FINANSIELLE ANLÆGSAKTIVER	<u>80.000</u>	<u>80.000</u>
ANLÆGSAKTIVER	<u>80.000</u>	<u>80.000</u>
Tilgodehavender hos tilknyttede virksomheder	<u>25.369</u>	<u>0</u>
TILGODEHAVENDER	<u>25.369</u>	<u>0</u>
AKTIVER I ALT	<u><u>105.369</u></u>	<u><u>80.000</u></u>

**PASSIVER**

<u>Note</u>	<u>31/12 2015</u>	<u>31/12 2014</u>
Virksomhedskapital	80.000	80.000
Overført resultat	<u>-13.123</u>	<u>-5.000</u>
3 EGENKAPITAL	<u>66.877</u>	<u>75.000</u>
Leverandører af varer og tjenesteydelser	5.000	5.000
Gæld til tilknyttede virksomheder	0	0
2 Selskabsskat	33.492	0
5 Skyldigt sambeskatningsbidrag	<u>0</u>	<u>0</u>
KORTFRISTEDE GÆLDSFORPLIGTELSE	<u>38.492</u>	<u>5.000</u>
GÆLDSFORPLIGTELSE	<u>38.492</u>	<u>5.000</u>
PASSIVER I ALT	<u><u>105.369</u></u>	<u><u>80.000</u></u>

1. Kapitalandele i tilknyttede virksomheder					
Kostpris pr. 1/1 2015	80.000	0			
Tilgang i året	0	80.000			
KOSTPRIS PR. 31/12 2015	80.000	80.000			
REGNSKABSMÆSSIG VÆRDI PR. 31/12 2015	80.000	80.000			
					PH Nielsen Holding ApS's andel
					Årets resultat
					Egenkapital
Tilknyttede virksomheder:					
Kreak ApS, Hørsholm	100%	80.000	-31.491	151.135	-31.491 151.135
I ALT		80.000	-31.491	151.135	-31.491 151.135
I ALT		80.000	-31.491	151.135	-31.491 151.135

2 Selskabsskat og udskudt skat

	<u>Selskabsskat</u>	<u>Udskudt skat</u>	<u>Ifølge resul- tatopgørelsen</u>	<u>2014</u>
Skyldig pr. 1/1 2015				
Betalt i året				
Overført fra datter	33.492			
Skat af årets resultat	0	0	0	0
Refusion, sambeskatning				
SKYLDIG PR. 31/12 2015	<u>33.492</u>	<u>0</u>		
SKAT AF ÅRETS RESULTAT			<u>0</u>	<u>0</u>

3 Egenkapital	31/12 2015	31/12 2014
Virksomhedskapital pr. 31/12 2015	80.000	80.000
Overført resultat pr. 1/1 2015	-5.000	0
Overført af årets resultat	-8.123	-5.000
Overført resultat pr. 31/12 2015	-13.123	-5.000
Forslag til udbytte for regnskabsåret pr. 1/1 2015	0	0
Udbetalt udbytte i regnskabsåret	0	0
Forslag til udbytte	0	0
Forslag til udbytte for regnskabsåret pr. 31/12 2015	0	0
Egenkapital pr. 31/12 2015	66.877	75.000

#### 4 Eventualaktiver

Selskabet har ikke indregnede udskudte skatteaktiver på kr. 8.123.

#### 5 Eventualforpligtelser

Selskabet indgår i sambeskatningen med øvrige koncernselskaber og hæfter solidarisk med de øvrige koncernselskaber for forfaldne og ikke afregnede selskabsskatter samt kildeskat af renter, royalties og udbytte. Eventuelle senere korrektioner til selskabsskatter og kildeskat kan medføre at selskabets hæftelse udgør et større beløb.



# PENNEO

Underskrifterne i dette dokument er juridisk bindende.  
Dokumentet er underskrevet via Penneo™ sikker digital underskrift

Underskrivernes identiteter er blevet registereret, og informationerne er listet herunder.

## Per Henrik Nielsen

adm. direktør

Serienummer: CVR:35487395-RID:74858414

IP: 176.23.34.150

14-02-2016 kl. 09:53:06 UTC

NEM ID 

## Mark Schneekloth Jensen

statsautoriseret revisor

Serienummer: PID:9208-2002-2-047662421942

IP: 85.235.247.2

16-02-2016 kl. 06:32:11 UTC

NEM ID 

Penneo dokumentnøgle: CTIOJ-ICO4F-1Y1JX-15G8V-QE42C-1JVD0

Dette dokument er underskrevet digitalt via **Penneo.com**. Signeringsbeviserne i dokumentet er sikret og valideret ved anvendelse af den matematiske hashværdi af det originale dokument. Dokumentet er låst for ændringer og tidsstemplet med et certifikat fra en betroet tredjepart. Alle kryptografiske signeringsbeviser er indlejret i denne PDF, i tilfælde af de skal anvendes til validering i fremtiden.

### Sådan kan du sikre, at dokumentet er originalt

Dette dokument er beskyttet med et Adobe CDS certifikat. Når du åbner dokumentet

i Adobe Reader, kan du se, at dokumentet er certificeret af **Penneo e-signature service** <[penneo@penneo.com](mailto:penneo@penneo.com)>. Dette er din garanti for, at indholdet af dokumentet er uændret.

Du har mulighed for at efterprøve de kryptografiske signeringsbeviser indlejret i dokumentet ved at anvende Penneos validator på følgende websted: <https://penneo.com/validate>