

M. Ahrenkiel Holding ApS

**Svend Gønges Vej 7
2680 Solrød Strand**

CVR-nr. 35 23 57 44

Årsrapport for 2020

(8. regnskabsår)

Årsrapporten er fremlagt og godkendt på selskabets ordinære generalforsamling den 22. juni 2021

Martin Ahrenkiel
dirigent

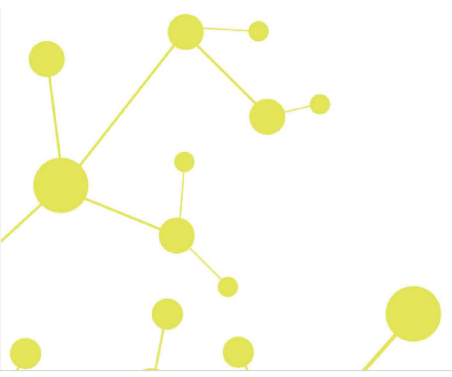

Indholdsfortegnelse

	Side
Påtegninger	
Ledelsespåtegning	1
Den uafhængige revisors erklæring om udvidet gennemgang	2
Ledelsesberetning	
Selskabsoplysninger	4
Ledelsesberetning	5
Årsregnskab	
Anvendt regnskabspraksis	6
Resultatopgørelse 1. januar - 31. december	9
Balance 31. december	10
Egenkapitalopgørelse	12
Noter til årsrapporten	13

Ledelsespåtegning

Direktionen har dags dato behandlet og godkendt årsrapporten for regnskabsåret 1. januar - 31. december 2020 for M. Ahrenkiel Holding ApS.

Årsrapporten aflægges i overensstemmelse med årsregnskabsloven.

Det er min opfattelse, at årsregnskabet giver et retvisende billede af selskabets aktiver, passiver og finansielle stilling pr. 31. december 2020 og resultatet af selskabets aktiviteter for regnskabsåret 1. januar - 31. december 2020.

Ledelsesberetningen indeholder efter min opfattelse en retvisende redegørelse for de forhold, beretningen omhandler.

Årsrapporten indstilles til generalforsamlingens godkendelse.

Solrød Strand, den 21. juni 2021

Direktion

Martin Ahrenkiel

Den uafhængige revisors erklæring om udvidet gennemgang

Til kapitalejeren i M. Ahrenkiel Holding ApS

Konklusion

Vi har udført udvidet gennemgang af årsregnskabet for M. Ahrenkiel Holding ApS for regnskabsåret 1. januar - 31. december 2020, der omfatter resultatopgørelse, balance, egenkapitalopgørelse, noter og anvendt regnskabspraksis. Årsregnskabet udarbejdes efter årsregnskabsloven.

Baseret på det udførte arbejde er det vor opfattelse, at årsregnskabet giver et retvisende billede af selskabets aktiver, passiver og finansielle stilling pr. 31. december 2020 samt af resultatet af selskabets aktiviteter for regnskabsåret 1. januar - 31. december 2020 i overensstemmelse med årsregnskabsloven.

Grundlag for konklusion

Vi har udført vor udvidede gennemgang i overensstemmelse med Erhvervsstyrelsens erklæringsstandard for små virksomheder og FSR - danske revisors standard om udvidet gennemgang af årsregnskaber, der udarbejdes efter årsregnskabsloven. Vort ansvar ifølge disse standarder og krav er nærmere beskrevet i afsnittet "Revisors ansvar for den udvidede gennemgang af årsregnskabet". Vi er uafhængige af selskabet i overensstemmelse med internationale etiske regler for revisorer (IESBA's Etiske regler) og de yderligere krav, der er gældende i Danmark, ligesom vi har opfyldt vore øvrige etiske forpligtelser i henhold til disse regler og krav. Det er vor opfattelse, at det opnåede bevis er tilstrækkeligt og egnet som grundlag for vor konklusion.

Ledelsens ansvar for årsregnskabet

Ledelsen har ansvaret for udarbejdelsen af et årsregnskab, der giver et retvisende billede i overensstemmelse med årsregnskabsloven. Ledelsen har endvidere ansvaret for den interne kontrol, som ledelsen anser for nødvendig for at udarbejde et årsregnskab uden væsentlig fejlinformation, uanset om denne skyldes besvigelser eller fejl.

Ved udarbejdelsen af årsregnskabet er ledelsen ansvarlig for at vurdere selskabets evne til at fortsætte driften, at oplyse om forhold vedrørende fortsat drift, hvor dette er relevant, samt at udarbejde årsregnskabet på grundlag af regnskabsprincippet om fortsat drift, medmindre ledelsen enten har til hensigt at likvidere selskabet, indstille driften eller ikke har andet realistisk alternativ end at gøre dette.

Revisors ansvar for den udvidede gennemgang af årsregnskabet

Vort ansvar er at udtrykke en konklusion om årsregnskabet. Dette kræver, at vi planlægger og udfører handlinger med henblik på at opnå begrænset sikkerhed for vor konklusion om årsregnskabet og derudover udfører specifikt krævede supplerende handlinger med henblik på at opnå yderligere sikkerhed for vor konklusion.

En udvidet gennemgang omfatter handlinger, der primært består af forespørgsler til ledelsen og, hvor det er hensigtsmæssigt, andre i virksomheden, analytiske handlinger og de specifikt krævede supplerende handlinger samt vurdering af det opnåede bevis.

Omfanget af handlinger, der udføres ved en udvidet gennemgang, er mindre end ved en revision, og vi udtrykker derfor ingen revisionskonklusion om årsregnskabet.

Den uafhængige revisors erklæring om udvidet gennemgang

Udtalelse om ledelsesberetningen

Ledelsen er ansvarlig for ledelsesberetningen.

Vor konklusion om årsregnskabet omfatter ikke ledelsesberetningen, og vi udtrykker ingen form for konklusion med sikkerhed om ledelsesberetningen.

I tilknytning til vor udvidede gennemgang af årsregnskabet er det vort ansvar at læse ledelsesberetningen og i den forbindelse overveje, om ledelsesberetningen er væsentligt inkonsistent med årsregnskabet eller vor viden opnået ved den udvidede gennemgang eller på anden måde synes at indeholde væsentlig fejlinformation.

Vort ansvar er derudover at overveje, om ledelsesberetningen indeholder krævede oplysninger i henhold til årsregnskabsloven.

Baseret på det udførte arbejde er det vor opfattelse, at ledelsesberetningen er i overensstemmelse med årsregnskabet og er udarbejdet i overensstemmelse med årsregnskabslovens krav. Vi har ikke fundet væsentlig fejlinformation i ledelsesberetningen.

Greve, den 21. juni 2021

Global Revision ApS
Registreret revisionsanpartsselskab
CVR-nr. 28 12 17 17

Henrik Johansen
Registreret revisor
MNE-nr. mne17515

Selskabsoplysninger

Selskabet

M. Ahrenkiel Holding ApS
Svend Gønges Vej 7
2680 Solrød Strand

CVR-nr.: 35 23 57 44

Regnskabsperiode: 1. januar - 31. december 2020

Stiftet: 1. maj 2013

Hjemsted: Solrød

Direktion

Martin Ahrenkiel

Revisor

Global Revision ApS
Registreret revisionsanpartsselskab
Greve Strandvej 9
2670 Greve

Ledelsesberetning

Selskabets væsentligste aktiviteter

Selskabets aktiviteter består i at eje andele i andre selskaber samt foretage hermed beslægtet virksomhed efter ledelsens skøn.

Usædvanlige forhold

Selskabets aktiver, passiver og finansielle stilling pr. 31. december 2020 samt resultatet af selskabets aktiviteter for regnskabsåret 2020 er ikke påvirket af usædvanlige forhold.

Udviklingen i aktiviteter og økonomiske forhold

Selskabets resultatopgørelse for 2020 udviser et overskud på kr. 1.380.657, og selskabets balance pr. 31. december 2020 udviser en egenkapital på kr. 1.743.680.

Betydningsfulde hændelser, som er indtruffet efter regnskabsårets afslutning

Der er efter regnskabsårets afslutning ikke indtruffet begivenheder, som væsentligt vil kunne påvirke selskabets finansielle stilling.

Anvendt regnskabspraksis

Årsrapporten for M. Ahrenkiel Holding ApS for 2020 er aflagt i overensstemmelse med årsregnskabslovens bestemmelser for virksomheder i regnskabsklasse B med tilvalg af regler fra regnskabsklasse C.

Den anvendte regnskabspraksis er uændret i forhold til sidste år.

Årsrapporten for 2020 er aflagt i kr.

Generelt om indregning og måling

I resultatopgørelsen indregnes indtægter i takt med, at de indtjenes. Herudover indregnes værdireguleringer af finansielle aktiver og forpligtelser. I resultatopgørelsen indregnes ligeledes alle omkostninger, herunder afskrivninger og nedskrivninger.

Aktiver indregnes i balancen, når det er sandsynligt, at fremtidige økonomiske fordele vil tilflyde selskabet, og aktivets værdi kan måles pålideligt.

Forpligtelser indregnes i balancen, når det er sandsynligt, at fremtidige økonomiske fordele vil fragå selskabet, og forpligtelsens værdi kan måles pålideligt.

Ved første indregning måles aktiver og forpligtelser til kostpris. Efterfølgende måles aktiver og forpligtelser som beskrevet for hver enkelt regnskabspost nedenfor.

Visse finansielle aktiver og forpligtelser måles til amortiseret kostpris, hvorved der indregnes en konstant effektiv rente over løbetiden. Amortiseret kostpris opgøres som oprindelig kostpris med fradrag af eventuelle afdrag samt tillæg/fradrag af den akkumulerede amortisering af forskellen mellem kostpris og nominelt beløb.

Ved indregning og måling tages hensyn til forudsigelige tab og risici, der fremkommer, inden årsrapporten aflægges, og som be- eller afkræfter forhold, der eksisterede på balancedagen.

Resultatopgørelsen

Bruttotab

Selskabet anvender bestemmelsen i årsregnskabslovens § 32, hvorefter selskabets omsætning ikke er oplyst.

Bruttofortjeneste er et sammendrag af nettoomsætning, vareforbrug, andre driftsomkostninger og andre eksterne omkostninger.

Lejeindtægter

Lejeindtægter måles til dagsværdien af det aftalte vederlag ekskl. moms og afgifter.

Omkostninger til ejendommens drift

Omkostninger til ejendommens drift indeholder det forbrug af EL, vand, vedligeholdelse og ligende, der er anvendt for at opnå årets nettoomsætning.

Anvendt regnskabspraksis

Andre driftsomkostninger

Andre driftsomkostninger indeholder regnskabsposter af sekundær karakter i forhold til virksomhedens aktiviteter, herunder tab ved salg af immaterielle og materielle anlægsaktiver.

Andre eksterne omkostninger

Andre eksterne omkostninger omfatter omkostninger til distribution, salg, reklame, administration, lokaler, tab på debitorer, operationelle leasingomkostninger mv.

Af- og nedskrivninger

Af- og nedskrivninger indeholder årets af- og nedskrivninger af immaterielle og materielle anlægsaktiver.

Finansielle indtægter og omkostninger

Finansielle indtægter og omkostninger indregnes i resultatopgørelsen med de beløb, der vedrører regnskabsåret. Finansielle poster omfatter renteindtægter og -omkostninger samt tillæg og godtgørelse under acontoskatteordningen mv.

Resultat af kapitalandele i tilknyttede og associerede virksomheder

I virksomhedens resultatopgørelse indregnes den forholdsmæssige andel af de enkelte tilknyttede og associerede virksomheders resultat efter skat efter fuld eliminering af intern avance/tab.

Skat af årets resultat

Virksomheden er omfattet af de danske regler om tvungen sambeskatning.

Årets skat, som består af årets aktuelle selskabsskat og ændring i udskudt skat, indregnes i resultatopgørelsen med den del, der kan henføres til årets resultat, og direkte i egenkapitalen med den del, der kan henføres til posteringer direkte i egenkapitalen.

Balancen

Materielle anlægsaktiver

Produktionsanlæg og maskiner samt andre anlæg, driftsmateriel og inventar måles til kostpris med fradrag af akkumulerede af- og nedskrivninger.

Afskrivningsgrundlaget er kostpris med fradrag af forventet restværdi efter afsluttet brugstid.

Kostpris omfatter anskaffelsesprisen og omkostninger direkte tilknyttet anskaffelsen indtil det tidspunkt, hvor aktivet er klar til brug. For egne fremstillede aktiver omfatter kostprisen direkte og indirekte omkostninger til materialer, komponenter, underleverandører og løn.

Der foretages lineære afskrivninger baseret på følgende vurdering af aktivernes forventede brugstider og restværdier:

		Restværdi
Øvrige bygninger	30 år	50 %

Anvendt regnskabspraksis

Aktiver med en kostpris på under kr. 14.100 omkostningsføres i anskaffelsesåret.

Kapitalandele i tilknyttede og associerede virksomheder

Kapitalandele i tilknyttede og associerede virksomheder måles til den forholdsmæssige andel af virksomhedernes indre værdi opgjort efter koncernens regnskabspraksis med fradrag eller tillæg af urealiserede koncerninterne avancer og tab og med tillæg af resterende merværdier og positiv goodwill opgjort efter overtagelsesmetoden. Negativ goodwill indregnes i resultatopgørelsen ved købet af kapitalandelen. Vedrører den negative goodwill overtagne eventualforpligtelser, indtægtsføres negativ goodwill først, når eventualforpligtelserne er afviklet eller bortfaldet.

Tilgodehavender

Tilgodehavender måles til amortiseret kostpris svarende til nominel værdi.

Selskabsskat og udskudt skat

Aktuelle skatteforpligtelser og tilgodehavende aktuel skat indregnes i balancen som beregnet skat af årets skattepligtige indkomst, reguleret for skat af tidligere års skattepligtige indkomster samt for betalte acontoskatter.

Skyldige og tilgodehavende sambeskatningsbidrag indregnes i balancen som 'Tilgodehavende sambeskatningsbidrag' eller 'Skyldige sambeskatningsbidrag'.

Udskudt skat måles efter den balanceorienterede gælds metode af midlertidige forskelle mellem regnskabsmæssig og skattemæssig værdi af aktiver og forpligtelser opgjort på grundlag af den planlagte anvendelse af aktivets henholdsvis afvikling af forpligtelsen. Udskudt skat måles til nettorealiseringsværdi.

Gældsforpligtelser

Gældsforpligtelser, som omfatter gæld til leverandører, tilknyttede virksomheder samt anden gæld, måles til amortiseret kostpris, hvilket sædvanligvis svarer til nominel værdi.

Resultatopgørelse 1. januar - 31. december

	Note	2020 kr.	2019 kr.
Bruttotab		-36.757	-3.715
Af- og nedskrivninger af immaterielle og materielle anlægsaktiver		0	-919
Resultat før finansielle poster		-36.757	-4.634
Indtægter af kapitalandele i associerede virksomheder		1.542.298	-285.685
Finansielle indtægter	1	0	32.021
Finansielle omkostninger	2	-188.442	-538.622
Resultat før skat		1.317.099	-796.920
Skat af årets resultat	3	63.558	0
Årets resultat		1.380.657	-796.920
Forslag til resultatdisponering			
Reserve for nettoopskrivning efter den indre værdis metode		1.542.298	-161.685
Overført resultat		-161.641	-635.235
		1.380.657	-796.920

Balance 31. december

	Note	2020 kr.	2019 kr.
Aktiver			
Grunde og bygninger		0	2.754.521
Materielle anlægsaktiver		0	2.754.521
Kapitalandele i tilknyttede virksomheder	5	839.156	0
Kapitalandele i associerede virksomheder	6	859.215	131.073
Finansielle anlægsaktiver		1.698.371	131.073
Anlægsaktiver i alt		1.698.371	2.885.594
Tilgodehavender hos tilknyttede virksomheder		90.000	0
Tilgodehavender hos associerede virksomheder		0	90.000
Andre tilgodehavender		205.797	278.287
Tilgodehavende sambeskatningsbidrag		222.552	0
Tilgodehavender		518.349	368.287
Omsætningsaktiver i alt		518.349	368.287
Aktiver i alt		2.216.720	3.253.881

Balance 31. december

	<u>Note</u>	<u>2020</u> kr.	<u>2019</u> kr.
Passiver			
Virksomhedskapital		80.000	80.000
Reserve for nettoopskrivning efter den indre værdis metode		1.643.369	101.071
Overført resultat		<u>20.311</u>	<u>181.952</u>
Egenkapital	7	<u>1.743.680</u>	<u>363.023</u>
Banker		2.933	1.368.818
Leverandører af varer og tjenesteydelser		6.154	0
Gæld til associerede virksomheder		208.959	101.040
Selskabsskat		158.994	0
Anden gæld		<u>96.000</u>	<u>1.421.000</u>
Kortfristede gældsforpligtelser		<u>473.040</u>	<u>2.890.858</u>
Gældsforpligtelser i alt		<u>473.040</u>	<u>2.890.858</u>
Passiver i alt		<u>2.216.720</u>	<u>3.253.881</u>
Eventualforpligtelser	8		
Pantsætninger og sikkerhedsstillelser	9		

Egenkapitalopgørelse

	Virksomhedskapital	Reserve for nettoopskrivning efter den indre værdis metode	Overført resultat	I alt
Egenkapital 1. januar 2020	80.000	101.071	181.952	363.023
Årets opskrivning	0	1.542.298	0	1.542.298
Årets resultat	0	0	-161.641	-161.641
Egenkapital 31. december 2020	80.000	1.643.369	20.311	1.743.680

Noter

	<u>2020</u> kr.	<u>2019</u> kr.
1 Finansielle indtægter		
Renteindtægter fra associerede virksomheder	0	32.021
	<u>0</u>	<u>32.021</u>
2 Finansielle omkostninger		
Finansielle omkostninger associerede virksomheder	1.583	430.999
Andre finansielle omkostninger	186.859	107.623
	<u>188.442</u>	<u>538.622</u>
3 Skat af årets resultat		
Årets aktuelle skat	158.994	0
Sambeskatningsbidrag	-222.552	0
	<u>-63.558</u>	<u>0</u>
4 Materielle anlægsaktiver		
		<u>Grunde og byg-</u> <u>ninger</u>
Kostpris 1. januar 2020		2.755.440
Afgang i årets løb		<u>-2.755.440</u>
Kostpris 31. december 2020		<u>0</u>
Opskrivninger 1. januar 2020		<u>0</u>
Opskrivninger 31. december 2020		<u>0</u>
Af- og nedskrivninger 1. januar 2020		919
Årets af- og nedskrivninger på afhændede aktiver		<u>-919</u>
Af- og nedskrivninger 31. december 2020		<u>0</u>
Regnskabsmæssig værdi 31. december 2020		<u>0</u>

Noter

	<u>2020</u>	<u>2019</u>
	kr.	kr.
5 Kapitalandele i tilknyttede virksomheder		
Kostpris 1. januar 2020	20.002	0
Tilgang i årets løb	<u>0</u>	<u>20.002</u>
Kostpris 31. december 2020	<u>20.002</u>	<u>20.002</u>
Værdireguleringer 1. januar 2020	-20.002	0
Årets resultat	<u>839.156</u>	<u>-20.002</u>
Værdireguleringer 31. december 2020	<u>819.154</u>	<u>-20.002</u>
Regnskabsmæssig værdi 31. december 2020	<u>839.156</u>	<u>0</u>
6 Kapitalandele i associerede virksomheder		
Kostpris 1. januar 2020	10.002	154.001
Tilgang i årets løb	25.000	1
Afgang i årets løb	<u>0</u>	<u>-144.000</u>
Kostpris 31. december 2020	<u>35.002</u>	<u>10.002</u>
Værdireguleringer 1. januar 2020	121.071	262.756
Årets afgang	0	-159.816
Årets resultat	<u>703.142</u>	<u>18.131</u>
Værdireguleringer 31. december 2020	<u>824.213</u>	<u>121.071</u>
Regnskabsmæssig værdi 31. december 2020	<u>859.215</u>	<u>131.073</u>

Noter

7 Egenkapital

Virksomhedskapitalen består af 80 anparter à nominelt kr. 1.000. Ingen anparter er tillagt særlige rettigheder.

Der har ikke været ændringer i virksomhedskapitalen i de seneste 5 år.

8 Eventualforpligtelser

Selskabet er som administrationsselskab sambeskattet med øvrige danske tilknyttede virksomheder, og hæfter solidarisk med øvrige sambeskattede selskaber for betaling af selskabsskat for indkomståret 2020

Negativ udskudt skat t.kr. 111 er ikke afsat i balancen.

Selskabet har ingen eventualaktiver eller -forpligtelser herudover.

9 Pantsætninger og sikkerhedsstillelser

Ingen.

PENNEO

Underskrifterne i dette dokument er juridisk bindende. Dokumentet er underskrevet via Penneo™ sikker digital underskrift. Underskrivernes identiteter er blevet registreret, og informationerne er listet herunder.

“Med min underskrift bekræfter jeg indholdet og alle datoer i dette dokument.”

Martin Ahrenkiel

Direktør

Serienummer: PID:9208-2002-2-774500783829

IP: 87.57.xxx.xxx

2021-06-25 12:00:49Z

NEM ID 

Henrik Johansen

Registreret revisor

På vegne af: Global Revision ApS

Serienummer: CVR:28121717-RID:1240992020932

IP: 89.221.xxx.xxx

2021-06-25 13:19:07Z

NEM ID 

Martin Ahrenkiel

Dirigent

Serienummer: PID:9208-2002-2-774500783829

IP: 87.57.xxx.xxx

2021-06-25 14:06:17Z

NEM ID 

Penneo dokumentnøgle: 4FQ5J-OEYIA-HWBJ4-EWGS2-MKW30-6M430

Dette dokument er underskrevet digitalt via **Penneo.com**. Signeringsbeviserne i dokumentet er sikret og valideret ved anvendelse af den matematiske hashværdi af det originale dokument. Dokumentet er låst for ændringer og tidsstemplet med et certifikat fra en betroet tredjepart. Alle kryptografiske signeringsbeviser er indlejret i denne PDF, i tilfælde af de skal anvendes til validering i fremtiden.

Sådan kan du sikre, at dokumentet er originalt

Dette dokument er beskyttet med et Adobe CDS certifikat. Når du åbner dokumentet

i Adobe Reader, kan du se, at dokumentet er certificeret af **Penneo e-signature service** <penneo@penneo.com>. Dette er din garanti for, at indholdet af dokumentet er uændret.

Du har mulighed for at efterprøve de kryptografiske signeringsbeviser indlejret i dokumentet ved at anvende Penneos validator på følgende websted: <https://penneo.com/validate>