

TR Service Gruppen ApS

**Snedkergangen 1
2690 Karlslunde**

CVR-nr. 34 90 02 64

Årsrapport for 2019/20

(7. regnskabsår)

Årsrapporten er fremlagt og godkendt på selskabets ordinære generalforsamling den 28. januar 2021

Michael Eide
dirigent

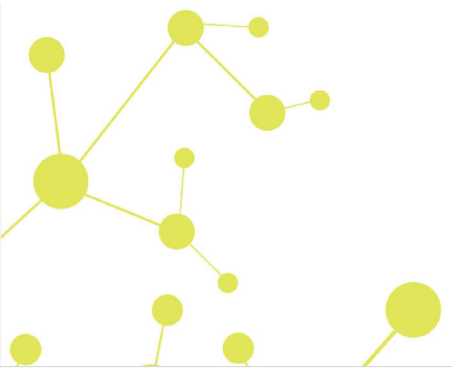

Indholdsfortegnelse

	Side
Påtegninger	
Ledelsespåtegning	1
Revisors erklæring om opstilling af årsregnskab	2
Ledelsesberetning	
Selskabsoplysninger	3
Ledelsesberetning	4
Årsregnskab	
Anvendt regnskabspraksis	5
Resultatopgørelse 1. maj - 30. april	8
Balance 30. april	9
Noter til årsrapporten	11

Ledelsespåtegning

Direktionen har dags dato behandlet og godkendt årsrapporten for regnskabsåret 1. maj 2019 - 30. april 2020 for TR Service Gruppen ApS.

Årsrapporten aflægges i overensstemmelse med årsregnskabsloven.

Det er min opfattelse, at årsregnskabet giver et retvisende billede af selskabets aktiver, passiver og finansielle stilling pr. 30. april 2020 og resultatet af selskabets aktiviteter for regnskabsåret 1. maj 2019 - 30. april 2020.

Ledelsesberetningen indeholder efter min opfattelse en retvisende redegørelse for de forhold, beretningen omhandler.

Årsregnskabet er ikke revideret. Ledelsen erklærer, at betingelserne herfor er opfyldt.

Årsrapporten indstilles til generalforsamlingens godkendelse.

Greve, den 28. januar 2021

Direktion

Michael Eide
direktør

Revisors erklæring om opstilling af årsregnskab

Til kapitalejeren i TR Service Gruppen ApS

Vi har opstillet årsregnskabet for TR Service Gruppen ApS for regnskabsåret 1. maj 2019 - 30. april 2020 på grundlag af selskabets bogføring og øvrige oplysninger, som virksomheden har tilvejebragt.

Årsregnskabet omfatter anvendt regnskabspraksis, resultatopgørelse, balance og noter.

Vi har udført opgaven i overensstemmelse med ISRS 4410, Opgaver om opstilling af finansielle oplysninger.

Vi har anvendt vor faglige ekspertise til at assistere virksomheden med at udarbejde og præsentere årsregnskabet i overensstemmelse med årsregnskabsloven. Vi har overholdt relevante bestemmelser i revisorloven og FSR – danske revisors Ethiske regler for revisorer, herunder principper vedrørende integritet, objektivitet, faglig kompetence og fornøden omhu.

Årsregnskabet samt nøjagtigheden og fuldstændigheden af de oplysninger, der er anvendt til opstillingen af årsregnskabet, er virksomhedens ansvar.

Da en opgave om opstilling af finansielle oplysninger ikke er en erklæringsopgave med sikkerhed, er vi ikke forpligtet til at verificere nøjagtigheden eller fuldstændigheden af de oplysninger, virksomheden har givet os til brug for at opstille årsregnskabet. Vi udtrykker derfor ingen revisions- eller reviewkonklusion om, hvorvidt årsregnskabet er udarbejdet i overensstemmelse med årsregnskabsloven.

Greve, den 28. januar 2021

Global Revision ApS
Registreret revisionsanpartsselskab
CVR-nr. 28 12 17 17

Eddie Holstebro
Registreret revisor
MNE-nr. mne11067

Selskabsoplysninger

Selskabet

TR Service Gruppen ApS
Snedkergangen 1
2690 Karlslunde

CVR-nr.: 34 90 02 64

Regnskabsperiode: 1. maj 2019 - 30. april 2020

Hjemsted: Greve

Direktion

Michael Eide, direktør

Revisor

Global Revision ApS
Registreret revisionsanpartsselskab
Greve Strandvej 9
2670 Greve

Ledelsesberetning

Udviklingen i aktiviteter og økonomiske forhold

Selskabets resultatopgørelse for 2019/20 udviser et overskud på kr. 243.228, og selskabets balance pr. 30. april 2020 udviser en egenkapital på kr. 306.853.

Betydningsfulde hændelser, som er indtruffet efter regnskabsårets afslutning

Der er efter regnskabsårets afslutning ikke indtruffet begivenheder, som væsentligt vil kunne påvirke selskabets finansielle stilling.

Anvendt regnskabspraksis

Årsrapporten for TR Service Gruppen ApS for 2019/20 er aflagt i overensstemmelse med årsregnskabslovens bestemmelser for virksomheder i regnskabsklasse B med tilvalg fra højere klasser.

Den anvendte regnskabspraksis er uændret i forhold til sidste år.

Årsrapporten for 2019/20 er aflagt i kr.

Generelt om indregning og måling

I resultatopgørelsen indregnes indtægter i takt med, at de indtjenes. Herudover indregnes værdireguleringer af finansielle aktiver og forpligtelser. I resultatopgørelsen indregnes ligeledes alle omkostninger, herunder afskrivninger og nedskrivninger.

Aktiver indregnes i balancen, når det er sandsynligt, at fremtidige økonomiske fordele vil tilflyde selskabet, og aktivets værdi kan måles pålideligt.

Forpligtelser indregnes i balancen, når det er sandsynligt, at fremtidige økonomiske fordele vil fragå selskabet, og forpligtelsens værdi kan måles pålideligt.

Ved første indregning måles aktiver og forpligtelser til kostpris. Efterfølgende måles aktiver og forpligtelser som beskrevet for hver enkelt regnskabspost nedenfor.

Visse finansielle aktiver og forpligtelser måles til amortiseret kostpris, hvorved der indregnes en konstant effektiv rente over løbetiden. Amortiseret kostpris opgøres som oprindelig kostpris med fradrag af eventuelle afdrag samt tillæg/fradrag af den akkumulerede amortisering af forskellen mellem kostpris og nominelt beløb.

Ved indregning og måling tages hensyn til forudsigelige tab og risici, der fremkommer, inden årsrapporten aflægges, og som be- eller afkræfter forhold, der eksisterede på balancedagen.

Resultatopgørelsen

Bruttofortjeneste

Selskabet anvender bestemmelsen i årsregnskabslovens § 32, hvorefter selskabets omsætning ikke er oplyst.

Bruttoresultat er et sammendrag af nettoomsætning, omkostninger til råvarer og hjælpematerialer og andre eksterne omkostninger.

Nettoomsætning

Nettoomsætningen måles til dagsværdien af det aftalte vederlag ekskl. moms og afgifter. Alle former for afgivne rabatter er fratrukket i nettoomsætningen.

Omkostninger til råvarer og hjælpematerialer

Omkostninger til råvarer og hjælpematerialer indeholder det forbrug af råvarer og hjælpematerialer, der er anvendt for at opnå årets nettoomsætning.

Anvendt regnskabspraksis

Andre eksterne omkostninger

Andre eksterne omkostninger omfatter omkostninger til salg, reklame, administration, autodrift mv.

Personaleomkostninger

Personaleomkostninger omfatter løn og gager, inklusive feriepenge og pensioner samt andre omkostninger til social sikring mv. til selskabets medarbejdere. I personaleomkostninger er fratrukket modtagne godtgørelser fra offentlige myndigheder.

Nedskrivning af finansielle aktiver

Tekst

Indtægter af kapitalandele i dattervirksomheder, associerede virksomheder og kapitalinteresser

Skat af årets resultat

Virksomheden er omfattet af de danske regler om tvungen sambeskatning.

Den aktuelle danske selskabsskat fordeles ved afregning af sambeskatningsbidrag mellem de sambeskattede virksomheder i forhold til disses skattepligtige indkomster. I tilknytning hertil modtager virksomheder med skattemæssigt underskud sambeskatningsbidrag fra virksomheder, der har kunnet anvende dette underskud til nedsættelse af eget skattemæssigt overskud.

Årets skat, som består af årets aktuelle selskabsskat og ændring i udskudt skat, indregnes i resultatopgørelsen med den del, der kan henføres til årets resultat, og direkte i egenkapitalen med den del, der kan henføres til posteringer direkte i egenkapitalen.

Balancen

Materielle anlægsaktiver

Produktionsanlæg og maskiner samt andre anlæg, driftsmateriel og inventar måles til kostpris med fradrag af akkumulerede af- og nedskrivninger.

Afskrivningsgrundlaget er kostpris med fradrag af forventet restværdi efter afsluttet brugstid.

Kostpris omfatter anskaffelsesprisen og omkostninger direkte tilknyttet anskaffelsen indtil det tidspunkt, hvor aktivet er klar til brug. For egne fremstillede aktiver omfatter kostprisen direkte og indirekte omkostninger til materialer, komponenter, underleverandører og løn.

Der foretages lineære afskrivninger baseret på følgende vurdering af aktivernes forventede brugstider og restværdier:

	Brugstid	Restværdi
Andre anlæg, driftsmateriel og inventar	5 år	0 %

Fortjeneste eller tab ved salg af materielle anlægsaktiver indregnes i resultatopgørelsen under andre driftsindtægter henholdsvis andre driftsomkostninger.

Anvendt regnskabspraksis

Kapitalandele i dattervirksomheder, associerede virksomheder og kapitalinteresser

Kapitalandele i dattervirksomheder, associerede virksomheder og kapitalinteresser måles til kostpris. I tilfælde, hvor kostprisen overstiger genindvindingsværdien, nedskrives til denne lavere værdi.

Tilgodehavender

Tilgodehavender måles til amortiseret kostpris.

Periodeafgrænsningsposter

Periodeafgrænsningsposter, indregnet under omsætningsaktiver, omfatter afholdte omkostninger vedrørende efterfølgende regnskabsår.

Selskabsskat og udskudt skat

Aktuelle skatteforpligtelser og tilgodehavende aktuel skat indregnes i balancen som beregnet skat af årets skattepligtige indkomst, reguleret for skat af tidligere års skattepligtige indkomster samt for betalte acontoskatter.

Udskudt skat måles efter den balanceorienterede gældsmetode af midlertidige forskelle mellem regnskabsmæssig og skattemæssig værdi af aktiver og forpligtelser opgjort på grundlag af den planlagte anvendelse af aktivet henholdsvis afvikling af forpligtelsen. Udskudt skat måles til nettorealiseringsværdi.

Gældsforpligtelser

Gældsforpligtelser, som omfatter gæld til leverandører, tilknyttede virksomheder samt anden gæld, måles til amortiseret kostpris, hvilket sædvanligvis svarer til nominal værdi.

Resultatopgørelse 1. maj - 30. april

	Note	2019/20 kr.	2018/19 kr.
Bruttofortjeneste		2.143.324	137.637
Personaleomkostninger	1	-1.928.626	-396.179
Resultat før af- og nedskrivninger		214.698	-258.542
Af- og nedskrivninger af materielle anlægsaktiver		-20.797	-2.823
Nedskrivning af omsætningsaktiver		0	-546.433
Resultat af ordinær drift før dagsværdireguleringer		193.901	-807.798
Resultat før finansielle poster		193.901	-807.798
Indtægter af kapitalandele i tilknyttede virksomheder		0	300.000
Finansielle omkostninger		-6.611	-7.573
Resultat før skat		187.290	-515.371
Skat af årets resultat	2	55.938	58.680
Årets resultat		243.228	-456.691
Forslag til resultatdisponering			
Overført resultat		243.228	-456.691
		243.228	-456.691

Balance 30. april

	Note	2019/20 kr.	2018/19 kr.
Aktiver			
Andre anlæg, driftsmateriel og inventar		157.136	81.865
Materielle anlægsaktiver	3	157.136	81.865
Kapitalandele i tilknyttede virksomheder	4	100	200
Finansielle anlægsaktiver		100	200
Anlægsaktiver i alt		157.236	82.065
Tilgodehavender fra salg og tjenesteydelser		734.854	654.259
Tilgodehavender hos tilknyttede virksomheder		0	7.637
Andre tilgodehavender		0	112.623
Udskudt skatteaktiv		99.235	28.140
Selskabsskat		2.262	0
Tilgodehavende sambeskatningsbidrag		32.205	160.767
Periodeafgrænsningsposter		129.327	30.000
Tilgodehavender		997.883	993.426
Likvide beholdninger		134.922	332.552
Omsætningsaktiver i alt		1.132.805	1.325.978
Aktiver i alt		1.290.041	1.408.043

Balance 30. april

	<u>Note</u>	<u>2019/20</u> kr.	<u>2018/19</u> kr.
Passiver			
Virksomhedskapital		80.000	80.000
Overført resultat		<u>226.853</u>	<u>-16.375</u>
Egenkapital	5	<u>306.853</u>	<u>63.625</u>
Leverandører af varer og tjenesteydelser		269.043	463.547
Gæld til tilknyttede virksomheder		12.500	375.576
Gæld til selskabsdeltagere og ledelse		369.909	264.428
Selskabsskat		0	140.511
Anden gæld		<u>331.736</u>	<u>100.356</u>
Kortfristede gældsforpligtelser		<u>983.188</u>	<u>1.344.418</u>
Gældsforpligtelser i alt		<u>983.188</u>	<u>1.344.418</u>
Passiver i alt		<u>1.290.041</u>	<u>1.408.043</u>
Eventualforpligtelser	6		
Pantsætninger og sikkerhedsstillelser	7		

Noter

	<u>2019/20</u>	<u>2018/19</u>
	kr.	kr.
1 Personaleomkostninger		
Lønninger	1.621.939	350.955
Pensioner	201.016	19.388
Andre omkostninger til social sikring	41.759	18.180
Andre personaleomkostninger	<u>63.912</u>	<u>7.656</u>
	<u>1.928.626</u>	<u>396.179</u>
Gennemsnitligt antal beskæftigede medarbejdere	<u>5</u>	<u>1</u>
2 Skat af årets resultat		
Årets aktuelle skat	11.206	-30.673
Årets udskudte skat	-71.095	-28.140
Regulering af skat vedrørende tidligere år	<u>3.951</u>	<u>133</u>
	<u>-55.938</u>	<u>-58.680</u>
3 Materielle anlægsaktiver		
		<u>Andre anlæg, driftsmateriel og inventar</u>
Kostpris 1. maj 2019		84.688
Tilgang i årets løb		<u>96.068</u>
Kostpris 30. april 2020		<u>180.756</u>
Af- og nedskrivninger 1. maj 2019		2.823
Årets afskrivninger		<u>20.797</u>
Af- og nedskrivninger 30. april 2020		<u>23.620</u>
Regnskabsmæssig værdi 30. april 2020		<u>157.136</u>

Noter

	2019/20	2018/19
	kr.	kr.
4 Kapitalandele i tilknyttede virksomheder		
Kostpris 1. maj 2019	546.633	846.433
Tilgang i årets løb	0	200
Afgang i årets løb	-546.533	-300.000
Kostpris 30. april 2020	<u>100</u>	<u>546.633</u>
Værdireguleringer 1. maj 2019	-546.433	0
Årets afgang	546.433	0
Årets nedskrivninger	0	-546.433
Værdireguleringer 30. april 2020	<u>0</u>	<u>-546.433</u>
Regnskabsmæssig værdi 30. april 2020	<u>100</u>	<u>200</u>

Kapitalandele i tilknyttede virksomheder specificerer sig således:

Navn	Hjemsted	Ejerandel
Skades Entreprise IVS	København	100%

Noter

5 Egenkapital

	Virksomhedskapital	Overført resultat	I alt
Egenkapital 1. maj 2019	80.000	-16.375	63.625
Årets resultat	0	243.228	243.228
Egenkapital 30. april 2020	80.000	226.853	306.853

Virksomhedskapitalen består af 80 anpartar à nominelt kr. 1.000. Ingen anpartar er tillagt særlige rettigheder.

Der har ikke været ændringer i virksomhedskapitalen i de seneste 5 år.

Noter

6 Eventualforpligtelser

Huslejeforpligtelser:

Selskabet har huslejeforpligtelser for i alt t.kr. 45.

Sambeskatning:

Selskabet er som administrationsselskab sambeskattet med øvrige danske tilknyttede virksomheder, og hæfter solidarisk med øvrige sambeskattede selskaber for betaling af selskabsskat for indkomståret samt for kildeskat på udbytter, renter og royalties.

7 Pantsætninger og sikkerhedsstillelser

Selskabet har ingen pantsætninger eller sikkerhedsstillelser.

PENNEO

Underskrifterne i dette dokument er juridisk bindende. Dokumentet er underskrevet via Penneo™ sikker digital underskrift. Underskrivernes identiteter er blevet registreret, og informationerne er listet herunder.

“Med min underskrift bekræfter jeg indholdet og alle datoer i dette dokument.”

Michael Eide

Adm. direktør

På vegne af: TR Gruppen ApS

Serienummer: PID:9208-2002-2-996050263835

IP: 80.198.xxx.xxx

2021-01-29 07:57:08Z

NEM ID 

Eddie Holstebro

Registreret revisor

På vegne af: Global Revision ApS

Serienummer: CVR:28121717-RID:99798342

IP: 89.221.xxx.xxx

2021-01-29 09:14:43Z

NEM ID 

Michael Eide

Dirigent

På vegne af: TR Gruppen ApS

Serienummer: PID:9208-2002-2-996050263835

IP: 80.198.xxx.xxx

2021-01-29 14:20:50Z

NEM ID 

Penneo dokumentnøgle: K8LK0-6MMICZ-SQES-43MK8-QP216-1GGV3

Dette dokument er underskrevet digitalt via **Penneo.com**. Signeringsbeviserne i dokumentet er sikret og valideret ved anvendelse af den matematiske hashværdi af det originale dokument. Dokumentet er låst for ændringer og tidsstemplet med et certifikat fra en betroet tredjepart. Alle kryptografiske signeringsbeviser er indlejret i denne PDF, i tilfælde af de skal anvendes til validering i fremtiden.

Sådan kan du sikre, at dokumentet er originalt

Dette dokument er beskyttet med et Adobe CDS certifikat. Når du åbner dokumentet

i Adobe Reader, kan du se, at dokumentet er certificeret af **Penneo e-signature service** <penneo@penneo.com>. Dette er din garanti for, at indholdet af dokumentet er uændret.

Du har mulighed for at efterprøve de kryptografiske signeringsbeviser indlejret i dokumentet ved at anvende Penneos validator på følgende websted: <https://penneo.com/validate>