

TR Service Gruppen ApS

**Snedkergangen 1
2690 Karlslunde**

CVR-nr. 34 90 02 64

Årsrapport for 2018/19

(6. regnskabsår)

Årsrapporten er fremlagt og godkendt på selskabets ordinære generalforsamling den 27. september 2019

Michael Eide
dirigent

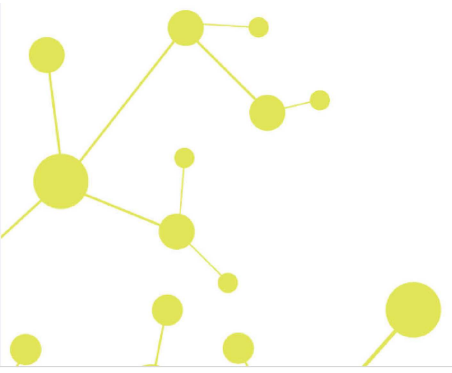

Indholdsfortegnelse

	Side
Påtegninger	
Ledelsespåtegning	1
Revisors erklæring om opstilling af årsregnskab	2
Ledelsesberetning	
Selskabsoplysninger	3
Ledelsesberetning	4
Årsregnskab	
Anvendt regnskabspraksis	5
Resultatopgørelse 1. maj - 30. april	8
Balance 30. april	9
Noter til årsrapporten	11

Ledelsespåtegning

Direktionen har dags dato behandlet og godkendt årsrapporten for regnskabsåret 1. maj 2018 - 30. april 2019 for TR Service Gruppen ApS.

Årsrapporten aflægges i overensstemmelse med årsregnskabsloven.

Det er min opfattelse, at årsregnskabet giver et retvisende billede af selskabets aktiver, passiver og finansielle stilling pr. 30. april 2019 og resultatet af selskabets aktiviteter for regnskabsåret 1. maj 2018 - 30. april 2019.

Ledelsesberetningen indeholder efter min opfattelse en retvisende redegørelse for de forhold, beretningen omhandler.

Årsregnskabet er ikke revideret. Ledelsen erklærer, at betingelserne herfor er opfyldt.

Årsrapporten indstilles til generalforsamlingens godkendelse.

Greve, den 27. september 2019

Direktion

Michael Eide
direktør

Revisors erklæring om opstilling af årsregnskab

Til kapitalejeren i TR Service Gruppen ApS

Vi har opstillet årsregnskabet for TR Service Gruppen ApS for regnskabsåret 1. maj 2018 - 30. april 2019 på grundlag af selskabets bogføring og øvrige oplysninger, som virksomheden har tilvejebragt.

Årsregnskabet omfatter anvendt regnskabspraksis, resultatopgørelse, balance og noter.

Vi har udført opgaven i overensstemmelse med ISRS 4410, Opgaver om opstilling af finansielle oplysninger.

Vi har anvendt vor faglige ekspertise til at assistere virksomheden med at udarbejde og præsentere årsregnskabet i overensstemmelse med årsregnskabsloven. Vi har overholdt relevante bestemmelser i revisorloven og FSR – danske revisors Ethiske regler for revisorer, herunder principper vedrørende integritet, objektivitet, faglig kompetence og fornøden omhu.

Årsregnskabet samt nøjagtigheden og fuldstændigheden af de oplysninger, der er anvendt til opstillingen af årsregnskabet, er virksomhedens ansvar.

Da en opgave om opstilling af finansielle oplysninger ikke er en erklæringsopgave med sikkerhed, er vi ikke forpligtet til at verificere nøjagtigheden eller fuldstændigheden af de oplysninger, virksomheden har givet os til brug for at opstille årsregnskabet. Vi udtrykker derfor ingen revisions- eller reviewkonklusion om, hvorvidt årsregnskabet er udarbejdet i overensstemmelse med årsregnskabsloven.

Greve, den 27. september 2019

Global Revision ApS
Registreret revisionsanpartsselskab
CVR-nr. 28 12 17 17

Eddie Holstebro
Registreret revisor
MNE-nr. mne11067

Selskabsoplysninger

Selskabet

TR Service Gruppen ApS
Snedkergangen 1
2690 Karlslunde

CVR-nr.: 34 90 02 64

Regnskabsperiode: 1. maj 2018 - 30. april 2019

Hjemsted: Greve

Direktion

Michael Eide, direktør

Revisor

Global Revision ApS
Registreret revisionsanpartsselskab
Greve Strandvej 9
2670 Greve

Ledelsesberetning

Selskabets væsentligste aktiviteter

Selskabets formål er at drive handel, servicevirksomhed samt hermed beslægtet virksomhed.

Udviklingen i aktiviteter og økonomiske forhold

Selskabets resultatopgørelse for 2018/19 udviser et underskud på kr. 456.691, og selskabets balance pr. 30. april 2019 udviser en egenkapital på kr. 63.625.

Betydningsfulde hændelser, som er indtruffet efter regnskabsårets afslutning

Der er efter regnskabsårets afslutning ikke indtruffet begivenheder, som væsentligt vil kunne påvirke selskabets finansielle stilling.

Anvendt regnskabspraksis

Årsrapporten for TR Service Gruppen ApS for 2018/19 er aflagt i overensstemmelse med årsregnskabslovens bestemmelser for virksomheder i regnskabsklasse B med tilvalg fra højere klasser.

Den anvendte regnskabspraksis er uændret i forhold til sidste år.

Årsrapporten for 2018/19 er aflagt i kr.

Sammenligningstallene dækker en længere regnskabsperiode på grund af regnskabsårsomlægning.

Generelt om indregning og måling

I resultatopgørelsen indregnes indtægter i takt med, at de indtjenes. Herudover indregnes værdireguleringer af finansielle aktiver og forpligtelser. I resultatopgørelsen indregnes ligeledes alle omkostninger, herunder afskrivninger og nedskrivninger.

Aktiver indregnes i balancen, når det er sandsynligt, at fremtidige økonomiske fordele vil tilflyde selskabet, og aktivets værdi kan måles pålideligt.

Forpligtelser indregnes i balancen, når det er sandsynligt, at fremtidige økonomiske fordele vil fragå selskabet, og forpligtelsens værdi kan måles pålideligt.

Ved første indregning måles aktiver og forpligtelser til kostpris. Efterfølgende måles aktiver og forpligtelser som beskrevet for hver enkelt regnskabspost nedenfor.

Visse finansielle aktiver og forpligtelser måles til amortiseret kostpris, hvorved der indregnes en konstant effektiv rente over løbetiden. Amortiseret kostpris opgøres som oprindelig kostpris med fradrag af eventuelle afdrag samt tillæg/fradrag af den akkumulerede amortisering af forskellen mellem kostpris og nominelt beløb.

Ved indregning og måling tages hensyn til forudsigelige tab og risici, der fremkommer, inden årsrapporten aflægges, og som be- eller afkræfter forhold, der eksisterede på balancedagen.

Resultatopgørelsen

Bruttofortjeneste

Selskabet anvender bestemmelsen i årsregnskabslovens § 32, hvorefter selskabets omsætning ikke er oplyst.

Bruttoresultat er et sammendrag af nettoomsætning, omkostninger til råvarer og hjælpematerialer og andre eksterne omkostninger.

Nettoomsætning

Nettoomsætningen måles til dagsværdien af det aftalte vederlag ekskl. moms og afgifter. Alle former for afgivne rabatter er fratrukket i nettoomsætningen.

Anvendt regnskabspraksis

Omkostninger til råvarer og hjælpematerialer

Omkostninger til råvarer og hjælpematerialer indeholder det forbrug af råvarer og hjælpematerialer, der er anvendt for at opnå årets nettoomsætning.

Andre eksterne omkostninger

Andre eksterne omkostninger omfatter omkostninger til salg, reklame, administration, autodrift mv.

Personaleomkostninger

Personaleomkostninger omfatter løn og gager, inklusive feriepenge og pensioner samt andre omkostninger til social sikring m.v. til selskabets medarbejdere. I personaleomkostninger er fratrukket modtagne godtgørelser fra offentlige myndigheder.

Resultat af kapitalandele i dattervirksomheder og associerede virksomheder

Udbytte fra kapitalandele indtægtsføres i det regnskabsår, hvor udbyttet deklarerer.

Skat af årets resultat

Virksomheden er omfattet af de danske regler om tvungen sambeskatning.

Den aktuelle danske selskabsskat fordeles ved afregning af sambeskatningsbidrag mellem de sambeskattede virksomheder i forhold til disses skattepligtige indkomster. I tilknytning hertil modtager virksomheder med skattemæssigt underskud sambeskatningsbidrag fra virksomheder, der har kunnet anvende dette underskud til nedsættelse af eget skattemæssigt overskud.

Årets skat, som består af årets aktuelle selskabsskat og ændring i udskudt skat, indregnes i resultatopgørelsen med den del, der kan henføres til årets resultat, og direkte i egenkapitalen med den del, der kan henføres til posteringer direkte i egenkapitalen.

Balancen

Materielle anlægsaktiver

Andre anlæg, driftsmateriel og inventar måles til kostpris med fradrag af akkumulerede af- og nedskrivninger.

Afskrivningsgrundlaget er kostpris med fradrag af forventet restværdi efter afsluttet brugstid.

Kostpris omfatter anskaffelsesprisen og omkostninger direkte tilknyttet anskaffelsen indtil det tidspunkt, hvor aktivet er klar til brug.

Der foretages lineære afskrivninger baseret på følgende vurdering af aktivernes forventede brugstider og restværdier:

	Brugstid	Restværdi
Andre anlæg, driftsmateriel og inventar	5 år	0 %

Anvendt regnskabspraksis

Kapitalandele i dattervirksomheder og associerede virksomheder

Kapitalandele i dattervirksomheder og associerede virksomheder måles til kostpris. I tilfælde, hvor kostprisen overstiger genindvindingsværdien, nedskrives til denne lavere værdi.

Tilgodehavender

Tilgodehavender måles til amortiseret kostpris.

Periodeafgrænsningsposter

Periodeafgrænsningsposter, indregnet under omsætningsaktiver, omfatter afholdte omkostninger vedrørende efterfølgende regnskabsår.

Selskabsskat og udskudt skat

Aktuelle skatteforpligtelser og tilgodehavende aktuel skat indregnes i balancen som beregnet skat af årets skattepligtige indkomst, reguleret for skat af tidligere års skattepligtige indkomster samt for betalte acontoskatter.

Udskudt skat måles efter den balanceorienterede gældsmetode af midlertidige forskelle mellem regnskabsmæssig og skattemæssig værdi af aktiver og forpligtelser opgjort på grundlag af den planlagte anvendelse af aktivet henholdsvis afvikling af forpligtelsen.

Gældsforpligtelser

Gældsforpligtelser, som omfatter gæld til leverandører, tilknyttede virksomheder samt anden gæld, måles til amortiseret kostpris, hvilket sædvanligvis svarer til nominal værdi.

Resultatopgørelse 1. maj - 30. april

	Note	2018/19 kr.	2017/18 kr.
Bruttofortjeneste		137.637	84.815
Personaleomkostninger	1	-396.179	0
Resultat før af- og nedskrivninger		-258.542	84.815
Af- og nedskrivninger af materielle anlægsaktiver		-2.823	0
Nedskrivning af omsætningsaktiver		-546.433	0
Resultat før finansielle poster		-807.798	84.815
Indtægter af kapitalandele i tilknyttede virksomheder		300.000	403.700
Finansielle omkostninger		-7.573	-9.367
Resultat før skat		-515.371	479.148
Skat af årets resultat	2	58.680	-17.729
Årets resultat		-456.691	461.419
Forslag til resultatdisponering			
Overført resultat		-456.691	461.419
		-456.691	461.419

Balance 30. april

	Note	2018/19 kr.	2017/18 kr.
Aktiver			
Andre anlæg, driftsmateriel og inventar		81.865	0
Materielle anlægsaktiver	3	81.865	0
Kapitalandele i tilknyttede virksomheder	4	200	846.433
Finansielle anlægsaktiver		200	846.433
Anlægsaktiver i alt		82.065	846.433
Tilgodehavender fra salg og tjenesteydelser		654.259	443.903
Tilgodehavender hos tilknyttede virksomheder		7.637	13.530
Andre tilgodehavender		112.625	87.383
Udskudt skatteaktiv		28.140	0
Tilgodehavende sambeskatningsbidrag		160.767	0
Periodeafgrænsningsposter		30.000	0
Tilgodehavender		993.428	544.816
Likvide beholdninger		332.552	805.545
Omsætningsaktiver i alt		1.325.980	1.350.361
Aktiver i alt		1.408.045	2.196.794

Balance 30. april

	Note	2018/19 kr.	2017/18 kr.
Passiver			
Virksomhedskapital		80.000	80.000
Overført resultat		-16.375	440.316
Egenkapital	5	63.625	520.316
Leverandører af varer og tjenesteydelser		463.549	890.563
Gæld til tilknyttede virksomheder		375.576	0
Gæld til selskabsdeltagere og ledelse		264.428	369.186
Selskabsskat		140.511	16.729
Anden gæld		100.356	300.000
Periodeafgrænsningsposter		0	100.000
Kortfristede gældsforpligtelser		1.344.420	1.676.478
Gældsforpligtelser i alt		1.344.420	1.676.478
Passiver i alt		1.408.045	2.196.794
Eventualposter mv.	6		
Pantsætninger og sikkerhedsstillelser	7		

Noter

	<u>2018/19</u>	<u>2017/18</u>
	kr.	kr.
1 Personaleomkostninger		
Lønninger	350.955	0
Pensioner	19.388	0
Andre omkostninger til social sikring	18.180	0
Andre personaleomkostninger	7.656	0
	<u>396.179</u>	<u>0</u>
Gennemsnitligt antal beskæftigede medarbejdere	<u>1</u>	<u>0</u>
2 Skat af årets resultat		
Årets aktuelle skat	-30.673	17.729
Årets udskudte skat	-28.140	0
Regulering af skat vedrørende tidligere år	133	0
	<u>-58.680</u>	<u>17.729</u>
3 Materielle anlægsaktiver		<u>Andre anlæg, driftsmateriel og inventar</u>
Kostpris 1. maj 2018		0
Tilgang i årets løb		<u>84.688</u>
Kostpris 30. april 2019		<u>84.688</u>
Af- og nedskrivninger 1. maj 2018		0
Årets nedskrivninger		<u>2.823</u>
Af- og nedskrivninger 30. april 2019		<u>2.823</u>
Regnskabsmæssig værdi 30. april 2019		<u>81.865</u>

Noter

4 Kapitalandele i tilknyttede virksomheder

Kostpris 1. maj 2018	846.433	846.433
Tilgang i årets løb	200	0
Afgang i årets løb	-300.000	0
Kostpris 30. april 2019	<u>546.633</u>	<u>846.433</u>
Værdireguleringer 1. maj 2018	0	0
Årets nedskrivninger	-546.433	0
Værdireguleringer 30. april 2019	-546.433	0
Regnskabsmæssig værdi 30. april 2019	<u>200</u>	<u>846.433</u>

Kapitalandele i tilknyttede virksomheder specificerer sig således:

<u>Navn</u>	<u>Hjemsted</u>	<u>Ejerandel</u>
TR Skadeservice A/S	Karlsunde	100%
Center Entreprise IVS	Vedbæk	100%
Skades Entreprise IVS	København	100%

Noter

5 Egenkapital

	Virksomhedskapital	Overført resultat	I alt
Egenkapital 1. maj 2018	80.000	440.316	520.316
Årets resultat	0	-456.691	-456.691
Egenkapital 30. april 2019	80.000	-16.375	63.625

Virksomhedskapitalen består af 80 anpartar à nominelt kr. 1.000. Ingen anpartar er tillagt særlige rettigheder. Der har ikke været ændringer i virksomhedskapitalen i de seneste 5 år.

6 Eventualposter mv.

Huslejeforpligtelser:

Selskabet har huslejeforpligtelser for i alt t.kr. 45.

Sambeskatning:

Selskabet er som administrationselskab sambeskattet med øvrige danske tilknyttede virksomheder, og hæfter solidarisk med øvrige sambeskattede selskaber for betaling af selskabsskat for indkomståret samt for kildeskat på udbytter, renter og royalties.

7 Pantsætninger og sikkerhedsstillelser

Selskabet har ingen pantsætninger eller sikkerhedsstillelser.

PENNEO

Underskrifterne i dette dokument er juridisk bindende. Dokumentet er underskrevet via Penneo™ sikker digital underskrift. Underskrivernes identiteter er blevet registeret, og informationerne er listet herunder.

“Med min underskrift bekræfter jeg indholdet og alle datoer i dette dokument.”

Michael Eide

Direktør

På vegne af: TR Gruppen ApS

Serienummer: PID:9208-2002-2-996050263835

IP: 80.198.xxx.xxx

2019-09-30 08:37:33Z

NEM ID 

Eddie Holstebro

Registreret revisor

På vegne af: Global Revision ApS

Serienummer: CVR:28121717-RID:99798342

IP: 89.221.xxx.xxx

2019-09-30 08:58:06Z

NEM ID 

Michael Eide

Dirigent

På vegne af: TR Gruppen ApS

Serienummer: PID:9208-2002-2-996050263835

IP: 80.198.xxx.xxx

2019-09-30 17:09:52Z

NEM ID 

Penneo dokumentnøgle: JGCWC-1B50K-XN6NE-SQK8-XQSG1-EZSD8

Dette dokument er underskrevet digitalt via **Penneo.com**. Signeringsbeviserne i dokumentet er sikret og valideret ved anvendelse af den matematiske hashværdi af det originale dokument. Dokumentet er låst for ændringer og tidsstemplet med et certifikat fra en betroet tredjepart. Alle kryptografiske signeringsbeviser er indlejret i denne PDF, i tilfælde af de skal anvendes til validering i fremtiden.

Sådan kan du sikre, at dokumentet er originalt

Dette dokument er beskyttet med et Adobe CDS certifikat. Når du åbner dokumentet

i Adobe Reader, kan du se, at dokumentet er certificeret af **Penneo e-signature service** <penneo@penneo.com>. Dette er din garanti for, at indholdet af dokumentet er uændret.

Du har mulighed for at efterprøve de kryptografiske signeringsbeviser indlejret i dokumentet ved at anvende Penneos validator på følgende websted: <https://penneo.com/validate>