

Kongelundshusene ApS

**Bøgehegnet 114, st. tv.
2670 Greve**

CVR-nr. 34 70 38 41

Årsrapport for 2019

(7. regnskabsår)

Årsrapporten er fremlagt og godkendt på selskabets ordinære generalforsamling den 9. marts 2020

Jes Sønderberg Sørensen
dirigent

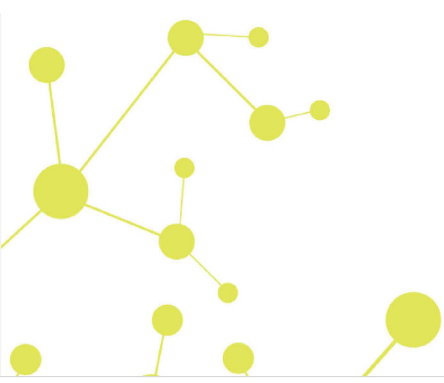

Indholdsfortegnelse

	Side
Påtegninger	
Ledelsespåtegning	1
Revisors erklæring om opstilling af årsregnskab	2
Ledelsesberetning	
Selskabsoplysninger	3
Ledelsesberetning	4
Årsregnskab	
Anvendt regnskabspraksis	5
Resultatopgørelse 1. januar - 31. december	8
Balance 31. december	9
Noter til årsrapporten	11

Ledelsespåtegning

Direktionen har dags dato behandlet og godkendt årsrapporten for regnskabsåret 1. januar - 31. december 2019 for Kongelundshusene ApS.

Årsrapporten aflægges i overensstemmelse med årsregnskabsloven.

Det er min opfattelse, at årsregnskabet giver et retvisende billede af selskabets aktiver, passiver og finansielle stilling pr. 31. december 2019 og resultatet af selskabets aktiviteter for regnskabsåret 1. januar - 31. december 2019.

Ledelsesberetningen indeholder efter min opfattelse en retvisende redegørelse for de forhold, beretningen omhandler.

Årsregnskabet er ikke revideret. Ledelsen erklærer, at betingelserne herfor er opfyldt.

Årsrapporten indstilles til generalforsamlingens godkendelse.

Greve, den 9. marts 2020

Direktion

Jes Sønderberg Sørensen
direktør

Revisors erklæring om opstilling af årsregnskab

Til kapitalejeren i Kongelundshusene ApS

Vi har opstillet årsregnskabet for Kongelundshusene ApS for regnskabsåret 1. januar - 31. december 2019 på grundlag af selskabets bogføring og øvrige oplysninger, som virksomheden har tilvejebragt.

Årsregnskabet omfatter resultatopgørelse, balance, noter og anvendt regnskabspraksis.

Vi har udført opgaven i overensstemmelse med ISRS 4410, Opgaver om opstilling af finansielle oplysninger.

Vi har anvendt vor faglige ekspertise til at assistere virksomheden med at udarbejde og præsentere årsregnskabet i overensstemmelse med årsregnskabsloven. Vi har overholdt relevante bestemmelser i revisorloven og FSR – danske revisors Ethiske regler for revisorer, herunder principper vedrørende integritet, objektivitet, faglig kompetence og fornøden omhu.

Årsregnskabet samt nøjagtigheden og fuldstændigheden af de oplysninger, der er anvendt til opstillingen af årsregnskabet, er virksomhedens ansvar.

Da en opgave om opstilling af finansielle oplysninger ikke er en erklæringsopgave med sikkerhed, er vi ikke forpligtet til at verificere nøjagtigheden eller fuldstændigheden af de oplysninger, virksomheden har givet os til brug for at opstille årsregnskabet. Vi udtrykker derfor ingen revisions- eller reviewkonklusion om, hvorvidt årsregnskabet er udarbejdet i overensstemmelse med årsregnskabsloven.

Køge, den 9. marts 2020

Global Revision ApS
Registreret revisionsanpartsselskab
CVR-nr. 28 12 17 17

Claus Holde
Statsautoriseret revisor
MNE-nr. mne34370

Selskabsoplysninger

Selskabet

Kongelundshusene ApS
Bøgehegnet 114, st. tv.
2670 Greve

CVR-nr.: 34 70 38 41

Regnskabsperiode: 1. januar - 31. december 2019

Hjemsted: Greve

Direktion

Jes Sønderberg Sørensen, direktør

Revisor

Global Revision ApS
Registreret revisionsanpartsselskab
Brogade 19L
4600 Køge

Ledelsesberetning

Selskabets væsentligste aktiviteter

Selskabets formål er at drive tømrer- og bygningsnedkervirksomhed.

Usædvanlige forhold

Selskabets aktiver, passiver og finansielle stilling pr. 31. december 2019 samt resultatet af selskabets aktiviteter for regnskabsåret 2019 er ikke påvirket af usædvanlige forhold.

Betydningsfulde hændelser, som er indtruffet efter regnskabsårets afslutning

Der er efter regnskabsårets afslutning ikke indtruffet begivenheder, som væsentligt vil kunne påvirke selskabets finansielle stilling.

Anvendt regnskabspraksis

Årsrapporten for Kongelundshusene ApS for 2019 er aflagt i overensstemmelse med årsregnskabslovens bestemmelser for klasse B-virksomheder, med tilvalg fra højere klasser.

Den anvendte regnskabspraksis er uændret i forhold til sidste år.

Årsrapporten for 2019 er aflagt i kr.

Generelt om indregning og måling

I resultatopgørelsen indregnes indtægter i takt med, at de indtjenes. Herudover indregnes værdireguleringer af finansielle aktiver og forpligtelser. I resultatopgørelsen indregnes ligeledes alle omkostninger, herunder afskrivninger og nedskrivninger.

Aktiver indregnes i balancen, når det er sandsynligt, at fremtidige økonomiske fordele vil tilflyde selskabet, og aktivets værdi kan måles pålideligt.

Forpligtelser indregnes i balancen, når det er sandsynligt, at fremtidige økonomiske fordele vil fragå selskabet, og forpligtelsens værdi kan måles pålideligt.

Ved første indregning måles aktiver og forpligtelser til kostpris. Efterfølgende måles aktiver og forpligtelser som beskrevet for hver enkelt regnskabspost nedenfor.

Visse finansielle aktiver og forpligtelser måles til amortiseret kostpris, hvorved der indregnes en konstant effektiv rente over løbetiden. Amortiseret kostpris opgøres som oprindelig kostpris med fradrag af eventuelle afdrag samt tillæg/fradrag af den akkumulerede amortisering af forskellen mellem kostpris og nominelt beløb.

Ved indregning og måling tages hensyn til forudsigelige tab og risici, der fremkommer, inden årsrapporten aflægges, og som be- eller afkræfter forhold, der eksisterede på balancedagen.

Resultatopgørelsen

Bruttofortjeneste

Selskabet anvender bestemmelsen i årsregnskabslovens § 32, hvorefter selskabets omsætning ikke er oplyst.

Bruttofortjeneste er et sammendrag af nettoomsætning, omkostninger til råvarer og hjælpematerialer og andre eksterne omkostninger.

Nettoomsætning

Nettoomsætningen måles til dagsværdien af det aftalte vederlag ekskl. moms og afgifter. Alle former for afgivne rabatter er fratrukket i nettoomsætningen.

Omkostninger til råvarer og hjælpematerialer

Omkostninger til råvarer og hjælpematerialer indeholder det forbrug af råvarer og hjælpematerialer, der er anvendt for at opnå årets nettoomsætning.

Anvendt regnskabspraksis

Andre eksterne omkostninger

Andre eksterne omkostninger omfatter omkostninger til reklame, administration, lokaler mv.

Personaleomkostninger

Personaleomkostninger omfatter løn og gager, inklusive feriepenge og pensioner samt andre omkostninger til social sikring m.v. til selskabets medarbejdere. I personaleomkostninger er fratrukket modtagne godtgørelser fra offentlige myndigheder.

Af- og nedskrivninger

Af- og nedskrivninger indeholder årets af- og nedskrivninger af immaterielle og materielle anlægsaktiver.

Finansielle indtægter og omkostninger

Finansielle indtægter og omkostninger indregnes i resultatopgørelsen med de beløb, der vedrører regnskabsåret. Finansielle poster omfatter renteindtægter og -omkostninger samt tillæg og godtgørelse under acontoskatteordningen mv.

Skat af årets resultat

Virksomheden er omfattet af de danske regler om tvungen sambeskatning.

Årets skat, som består af årets aktuelle selskabsskat og ændring i udskudt skat, indregnes i resultatopgørelsen med den del, der kan henføres til årets resultat, og direkte i egenkapitalen med den del, der kan henføres til posteringer direkte i egenkapitalen.

Balancen

Materielle anlægsaktiver

Andre anlæg, driftsmateriel og inventar måles til kostpris med fradrag af akkumulerede af- og nedskrivninger.

Afskrivningsgrundlaget er kostpris med fradrag af forventet restværdi efter afsluttet brugstid.

Kostpris omfatter anskaffelsesprisen og omkostninger direkte tilknyttet anskaffelsen indtil det tidspunkt, hvor aktivet er klar til brug.

Der foretages lineære afskrivninger baseret på følgende vurdering af aktivernes forventede brugstider og restværdier:

	Brugstid	Restværdi
Andre anlæg, driftsmateriel og inventar	5 år	0 %

Aktiver med en kostpris på under kr. 13.800 omkostningsføres i anskaffelsesåret.

Fortjeneste eller tab ved salg af materielle anlægsaktiver indregnes i resultatopgørelsen under andre driftsindtægter henholdsvis andre driftsomkostninger.

Anvendt regnskabspraksis

Deposita

Deposita måles til kostpris.

Tilgodehavender

Tilgodehavender måles til amortiseret kostpris.

Egenkapital

Udbytte

Foreslået udbytte vises som en særskilt post under egenkapitalen. Udbytte indregnes som en forpligtelse på tidspunktet for vedtagelse på generalforsamlingen.

Selskabsskat og udskudt skat

Aktuelle skatteforpligtelser og tilgodehavende aktuel skat indregnes i balancen som beregnet skat af årets skattepligtige indkomst, reguleret for skat af tidligere års skattepligtige indkomster samt for betalte acontoskatter.

Udskudt skat måles efter den balanceorienterede gældsmetode af midlertidige forskelle mellem regnskabsmæssig og skattemæssig værdi af aktiver og forpligtelser opgjort på grundlag af den planlagte anvendelse af aktivet henholdsvis afvikling af forpligtelsen.

Gældsforpligtelser

Gældsforpligtelser, som omfatter gæld til leverandører samt anden gæld, måles til amortiseret kostpris, hvilket sædvanligvis svarer til nominel værdi.

Resultatopgørelse 1. januar - 31. december

	<u>Note</u>	<u>2019</u> kr.	<u>2018</u> kr.
Bruttofortjeneste		925.515	819.666
Personaleomkostninger	1	<u>-775.741</u>	<u>-723.180</u>
Resultat før af- og nedskrivninger		149.774	96.486
Af- og nedskrivninger af materielle anlægsaktiver		<u>-9.300</u>	<u>-4.575</u>
Resultat før finansielle poster		140.474	91.911
Finansielle omkostninger		<u>-2.462</u>	<u>-984</u>
Resultat før skat		138.012	90.927
Skat af årets resultat	2	<u>-31.416</u>	<u>-21.260</u>
Årets resultat		<u>106.596</u>	<u>69.667</u>
Forslag til resultatdisponering			
Foreslået udbytte		75.000	30.000
Overført resultat		<u>31.596</u>	<u>39.667</u>
		<u>106.596</u>	<u>69.667</u>

Balance 31. december

	<u>Note</u>	<u>2019</u> kr.	<u>2018</u> kr.
Aktiver			
Andre anlæg, driftsmateriel og inventar		32.625	41.925
Materielle anlægsaktiver	3	<u>32.625</u>	<u>41.925</u>
Deposita		17.250	11.250
Finansielle anlægsaktiver		<u>17.250</u>	<u>11.250</u>
Anlægsaktiver i alt		<u>49.875</u>	<u>53.175</u>
Tilgodehavender fra salg og tjenesteydelser		17.000	9.000
Tilgodehavender hos tilknyttede virksomheder		11.250	25.349
Tilgodehavender		<u>28.250</u>	<u>34.349</u>
Likvide beholdninger		<u>269.338</u>	<u>256.430</u>
Omsætningsaktiver i alt		<u>297.588</u>	<u>290.779</u>
Aktiver i alt		<u>347.463</u>	<u>343.954</u>

Balance 31. december

	<u>Note</u>	<u>2019</u> kr.	<u>2018</u> kr.
Passiver			
Virksomhedskapital		80.000	80.000
Overført resultat		34.361	2.765
Foreslået udbytte for regnskabsåret		<u>75.000</u>	<u>30.000</u>
Egenkapital	4	<u>189.361</u>	<u>112.765</u>
Hensættelse til udskudt skat		<u>1.423</u>	<u>1.159</u>
Hensatte forpligtelser i alt		<u>1.423</u>	<u>1.159</u>
Leverandører af varer og tjenesteydelser		24.032	66.131
Gæld til tilknyttede virksomheder		3.401	0
Selskabsskat		32.647	0
Anden gæld		<u>96.599</u>	<u>163.899</u>
Kortfristede gældsforpligtelser		<u>156.679</u>	<u>230.030</u>
Gældsforpligtelser i alt		<u>156.679</u>	<u>230.030</u>
Passiver i alt		<u><u>347.463</u></u>	<u><u>343.954</u></u>
Eventualforpligtelser	5		
Pantsætninger og sikkerhedsstillelser	6		

Noter

	<u>2019</u>	<u>2018</u>
	kr.	kr.
1 Personaleomkostninger		
Lønninger	691.837	651.453
Pensioner	41.399	43.354
Andre omkostninger til social sikring	25.951	17.605
Andre personaleomkostninger	<u>16.554</u>	<u>10.768</u>
	<u>775.741</u>	<u>723.180</u>
Gennemsnitligt antal beskæftigede medarbejdere	<u>2</u>	<u>2</u>
2 Skat af årets resultat		
Årets aktuelle skat	31.152	0
Årets udskudte skat	<u>264</u>	<u>21.260</u>
	<u>31.416</u>	<u>21.260</u>
3 Materielle anlægsaktiver		
		<u>Andre anlæg, driftsmateriel og inventar</u>
Kostpris 1. januar 2019		<u>46.500</u>
Kostpris 31. december 2019		<u>46.500</u>
Af- og nedskrivninger 1. januar 2019		4.575
Årets afskrivninger		<u>9.300</u>
Af- og nedskrivninger 31. december 2019		<u>13.875</u>
Regnskabsmæssig værdi 31. december 2019		<u>32.625</u>

Noter

4 Egenkapital

	Virksomhedskapital	Overført resultat	Foreslået udbytte for regnskabsåret	I alt
Egenkapital 1. januar 2019	80.000	2.765	30.000	112.765
Betalt ordinært udbytte	0	0	-30.000	-30.000
Årets resultat	0	31.596	75.000	106.596
Egenkapital 31. december 2019	80.000	34.361	75.000	189.361

Virksomhedskapitalen består af 80 anparter à nominelt kr. 1.000. Ingen anparter er tillagt særlige rettigheder.

Der har ikke været ændringer i virksomhedskapitalen i de seneste 5 år.

5 Eventualforpligtelser

Selskabet er sambeskattet med CCFC Holding ApS, cvr. nr. 34 70 38 25 samt ejendomsselskabet Kongelundshusene IVS, cvr. nr. 37 87 41 24, og hæfter solidarisk med betaling af selskabsskat samt for kildeskat på udbytter, renter og royalties.

6 Pantsætninger og sikkerhedsstillelser

Selskabet har ingen pantsætninger eller sikkerhedsstillelser.

PENNEO

Underskrifterne i dette dokument er juridisk bindende. Dokumentet er underskrevet via Penneo™ sikker digital underskrift. Underskrivernes identiteter er blevet registreret, og informationerne er listet herunder.

“Med min underskrift bekræfter jeg indholdet og alle datoer i dette dokument.”

Jes Sørensen

Adm. direktør

På vegne af: Kongelundshusene ApS

Serienummer: CVR:34703841-RID:76257179

IP: 91.100.xxx.xxx

2020-03-12 17:56:48Z

NEM ID 

Claus Holde

Statsautoriseret revisor

På vegne af: Global Revision ApS

Serienummer: PID:9208-2002-2-850674867500

IP: 87.48.xxx.xxx

2020-03-12 18:04:51Z

NEM ID 

Jes Sørensen

Dirigent

På vegne af: Kongelundshusene ApS

Serienummer: CVR:34703841-RID:76257179

IP: 91.100.xxx.xxx

2020-03-12 18:30:46Z

NEM ID 

Penneo dokumentnøgle: SUY01-71PAC-EHH1M-ZDH23-TG038-QE522

Dette dokument er underskrevet digitalt via **Penneo.com**. Signeringsbeviserne i dokumentet er sikret og valideret ved anvendelse af den matematiske hashværdi af det originale dokument. Dokumentet er låst for ændringer og tidsstemplet med et certifikat fra en betroet tredjepart. Alle kryptografiske signeringsbeviser er indlejret i denne PDF, i tilfælde af de skal anvendes til validering i fremtiden.

Sådan kan du sikre, at dokumentet er originalt

Dette dokument er beskyttet med et Adobe CDS certifikat. Når du åbner dokumentet

i Adobe Reader, kan du se, at dokumentet er certificeret af **Penneo e-signature service** <penneo@penneo.com>. Dette er din garanti for, at indholdet af dokumentet er uændret.

Du har mulighed for at efterprøve de kryptografiske signeringsbeviser indlejret i dokumentet ved at anvende Penneos validator på følgende websted: <https://penneo.com/validate>