

Kongelundshusene ApS

**Bøgehegnet 114
2670 Greve**

CVR-nr. 34 70 38 41

Årsrapport for 2016

(4. regnskabsår)

Årsrapporten er fremlagt og godkendt på selskabets ordinære generalforsamling den 21. maj 2017

Jes Sønderberg Sørensen
dirigent

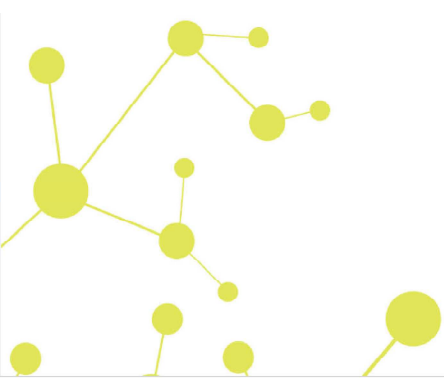

Indholdsfortegnelse

	Side
Påtegninger	
Ledespåtegning	1
Revisors erklæring om opstilling af årsregnskab	2
Ledelsesberetning	
Selskabsoplysninger	3
Ledelsesberetning	4
Årsregnskab	
Anvendt regnskabspraksis	5
Resultatopgørelse 1. januar - 31. december	7
Balance 31. december	8
Noter til årsrapporten	10

Ledelsespåtegning

Direktionen har dags dato behandlet og godkendt årsrapporten for regnskabsåret 1. januar - 31. december 2016 for Kongelundshusene ApS.

Årsrapporten aflægges i overensstemmelse med årsregnskabsloven.

Det er min opfattelse, at årsregnskabet giver et retvisende billede af selskabets aktiver, passiver og finansielle stilling pr. 31. december 2016 og resultatet af selskabets aktiviteter for regnskabsåret 1. januar - 31. december 2016.

Ledelsesberetningen indeholder efter min opfattelse en retvisende redegørelse for de forhold, beretningen omhandler.

Årsregnskabet er ikke revideret. Ledelsen erklærer, at betingelserne herfor er opfyldt.

Årsrapporten indstilles til generalforsamlingens godkendelse.

Greve, den 21. maj 2017

Direktion

Jes Sønderberg Sørensen
direktør

Revisors erklæring om opstilling af årsregnskab

Til kapitalejeren i Kongelundshusene ApS

Vi har opstillet årsregnskabet for Kongelundshusene ApS for regnskabsåret 1. januar - 31. december 2016 på grundlag af selskabets bogføring og øvrige oplysninger, som selskabet har tilvejebragt.

Årsregnskabet omfatter anvendt regnskabspraksis, resultatopgørelse, balance og noter.

Vi har udført opgaven i overensstemmelse med ISRS 4410, Opgaver om opstilling af finansielle oplysninger.

Vi har anvendt vor faglige ekspertise til at assistere selskabet med at udarbejde og præsentere årsregnskabet i overensstemmelse med årsregnskabsloven. Vi har overholdt relevante bestemmelser i revisorloven og FSR – danske revisors Ethiske regler for revisorer, herunder principper vedrørende integritet, objektivitet, faglig kompetence og fornøden omhu.

Årsregnskabet samt nøjagtigheden og fuldstændigheden af de oplysninger, der er anvendt til opstillingen af årsregnskabet, er selskabets ansvar.

Da en opgave om opstilling af finansielle oplysninger ikke er en erklæringsopgave med sikkerhed, er vi ikke forpligtet til at verificere nøjagtigheden eller fuldstændigheden af de oplysninger, selskabet har givet os til brug for at opstille årsregnskabet. Vi udtrykker derfor ingen revisions- eller reviewkonklusion om, hvorvidt årsregnskabet er udarbejdet i overensstemmelse med årsregnskabsloven.

Køge, den 21. maj 2017

Global Revision ApS
Registreret revisionsanpartsselskab
CVR-nr. 28 12 17 17

Claus Holde
Statsautoriseret revisor

Selskabsoplysninger

Selskabet

Kongelundshusene ApS
Bøgehegnet 114
2670 Greve

CVR-nr.: 34 70 38 41
Regnskabsperiode: 1. januar - 31. december
Hjemsted: Greve

Direktion

Jes Sønderberg Sørensen, direktør

Revisor

Global Revision ApS
Registreret revisionsanpartsselskab
Brogade 19L
4600 Køge

Ledelsesberetning

Selskabets væsentligste aktiviteter

Selskabets formål er at drive tømrer- og bygningsnedkervirksomhed.

Udviklingen i aktiviteter og økonomiske forhold

Selskabets resultatopgørelse for 2016 udviser et overskud på kr. 113.719, og selskabets balance pr. 31. december 2016 udviser en egenkapital på kr. 116.451.

Betydningsfulde hændelser, som er indtruffet efter regnskabsårets afslutning

Der er efter regnskabsårets afslutning ikke indtruffet begivenheder, som væsentligt vil kunne påvirke selskabets finansielle stilling.

Anvendt regnskabspraksis

Årsrapporten for Kongelundshusene ApS for 2016 er aflagt i overensstemmelse med årsregnskabslovens bestemmelser for virksomheder i regnskabsklasse B.

Den anvendte regnskabspraksis er uændret i forhold til sidste år.

Årsrapporten for 2016 er aflagt i kr.

Generelt om indregning og måling

I resultatopgørelsen indregnes indtægter i takt med, at de indtjenes. Herudover indregnes værdireguleringer af finansielle aktiver og forpligtelser. I resultatopgørelsen indregnes ligeledes alle omkostninger, herunder afskrivninger og nedskrivninger.

Aktiver indregnes i balancen, når det er sandsynligt, at fremtidige økonomiske fordele vil tilflyde selskabet, og aktivets værdi kan måles pålideligt.

Forpligtelser indregnes i balancen, når det er sandsynligt, at fremtidige økonomiske fordele vil fragå selskabet, og forpligtelsens værdi kan måles pålideligt.

Ved første indregning måles aktiver og forpligtelser til kostpris. Efterfølgende måles aktiver og forpligtelser som beskrevet for hver enkelt regnskabspost nedenfor.

Visse finansielle aktiver og forpligtelser måles til amortiseret kostpris, hvorved der indregnes en konstant effektiv rente over løbetiden. Amortiseret kostpris opgøres som oprindelig kostpris med fradrag af eventuelle afdrag samt tillæg/fradrag af den akkumulerede amortisering af forskellen mellem kostpris og nominelt beløb.

Ved indregning og måling tages hensyn til forudsigelige tab og risici, der fremkommer, inden årsrapporten aflægges, og som be- eller afkræfter forhold, der eksisterede på balancedagen.

Resultatopgørelsen

Bruttofortjeneste

Selskabet anvender bestemmelsen i årsregnskabslovens § 32, hvorefter selskabets omsætning ikke er oplyst.

Bruttoresultat er et sammendrag af nettoomsætning, omkostninger til råvarer og hjælpematerialer og andre eksterne omkostninger.

Nettoomsætning

Nettoomsætningen måles til dagsværdien af det aftalte vederlag ekskl. moms og afgifter. Alle former for afgivne rabatter er fratrukket i nettoomsætningen.

Omkostninger til råvarer og hjælpematerialer

Omkostninger til råvarer og hjælpematerialer indeholder det forbrug af råvarer og hjælpematerialer, der er anvendt for at opnå årets nettoomsætning.

Anvendt regnskabspraksis

Andre eksterne omkostninger

Andre eksterne omkostninger omfatter omkostninger til reklame, administration, lokaler, tab på debitorer, leasing-omkostninger mv.

Personaleomkostninger

Personaleomkostninger omfatter løn og gager, inklusive feriepenge og pensioner samt andre omkostninger til social sikring m.v. til selskabets medarbejdere.

Finansielle indtægter og omkostninger

Finansielle indtægter og omkostninger indregnes i resultatopgørelsen med de beløb, der vedrører regnskabsåret. Finansielle poster omfatter renteindtægter og -omkostninger samt tillæg og godtgørelse under acontoskatteordningen mv.

Skat af årets resultat

Årets skat, som består af årets aktuelle selskabsskat og ændring i udskudt skat, indregnes i resultatopgørelsen med den del, der kan henføres til årets resultat, og direkte i egenkapitalen med den del, der kan henføres til posteringer direkte i egenkapitalen.

Balancen

Deposita

Deposita måles til kostpris.

Tilgodehavender

Tilgodehavender måles til amortiseret kostpris.

Der foretages nedskrivning til imødegåelse af tab, hvor der vurderes at være indtruffet en objektiv indikation på, at et tilgodehavende eller en portefølje af tilgodehavender er værdiforringet. Hvis der foreligger en objektiv indikation på, at et individuelt tilgodehavende er værdiforringet, foretages nedskrivning på individuelt niveau.

Gældsforpligtelser

Gældsforpligtelser, som omfatter gæld til leverandører samt anden gæld, måles til amortiseret kostpris, hvilket sædvanligvis svarer til nominel værdi.

Resultatopgørelse 1. januar - 31. december

	<u>Note</u>	<u>2016</u> kr.	<u>2015</u> kr.
Bruttofortjeneste		316.011	-62.836
Personaleomkostninger	1	<u>-197.025</u>	<u>-1.330</u>
Resultat før af- og nedskrivninger		118.986	-64.166
Af- og nedskrivninger af immaterielle og materielle anlægsaktiver		<u>0</u>	<u>-2.000</u>
Resultat før finansielle poster		118.986	-66.166
Finansielle omkostninger		<u>-295</u>	<u>-17</u>
Resultat før skat		118.691	-66.183
Skat af årets resultat	2	<u>-4.972</u>	<u>0</u>
Årets resultat		<u>113.719</u>	<u>-66.183</u>
Overført resultat		<u>113.719</u>	<u>-66.183</u>
		<u>113.719</u>	<u>-66.183</u>

Balance 31. december

	<u>Note</u>	<u>2016</u> kr.	<u>2015</u> kr.
Aktiver			
Deposita		11.250	13.200
Finansielle anlægsaktiver		<u>11.250</u>	<u>13.200</u>
Anlægsaktiver i alt		<u>11.250</u>	<u>13.200</u>
Tilgodehavender hos tilknyttede virksomheder		11.750	8.625
Tilgodehavender		<u>11.750</u>	<u>8.625</u>
Likvide beholdninger		<u>251.837</u>	<u>28.699</u>
Omsætningsaktiver i alt		<u>263.587</u>	<u>37.324</u>
Aktiver i alt		<u>274.837</u>	<u>50.524</u>

Balance 31. december

	<u>Note</u>	<u>2016</u> kr.	<u>2015</u> kr.
Passiver			
Selskabskapital		80.000	80.000
Overført resultat		<u>36.451</u>	<u>-77.268</u>
Egenkapital	3	<u>116.451</u>	<u>2.732</u>
Leverandører af varer og tjenesteydelser		20.007	8.000
Selskabsskat		5.151	0
Anden gæld		<u>133.228</u>	<u>39.792</u>
Kortfristede gældsforpligtelser		<u>158.386</u>	<u>47.792</u>
Gældsforpligtelser i alt		<u>158.386</u>	<u>47.792</u>
Passiver i alt		<u>274.837</u>	<u>50.524</u>
Eventualposter m.v.	4		
Pantsætninger og sikkerhedsstillelser	5		

Noter

	<u>2016</u>	<u>2015</u>	
	kr.	kr.	
1 Personaleomkostninger			
Lønninger	158.797	0	
Pensioner	18.317	0	
Andre omkostninger til social sikring	2.067	1.330	
Andre personaleomkostninger	<u>17.844</u>	<u>0</u>	
	<u>197.025</u>	<u>1.330</u>	
Gennemsnitligt antal beskæftigede medarbejdere	<u>1</u>	<u>0</u>	
2 Skat af årets resultat			
Årets aktuelle skat	<u>4.972</u>	<u>0</u>	
	<u>4.972</u>	<u>0</u>	
3 Egenkapital			
	<u>Selskabskapital</u>	<u>Overført resultat</u>	<u>I alt</u>
Egenkapital 1. januar 2016	80.000	-77.268	2.732
Årets resultat	0	113.719	113.719
Egenkapital 31. december 2016	<u>80.000</u>	<u>36.451</u>	<u>116.451</u>

Selskabskapitalen består af 80 anparter à nominelt kr. 1.000. Ingen anparter er tillagt særlige rettigheder. Der har ikke været ændringer i selskabskapitalen i de seneste 5 år.

4 Eventualposter m.v.

Selskabet er sambeskattet med CCFC Holding ApS og hæfter solidarisk med betaling af selskabsskat samt for kildeskat på udbytter, renter og royalties.

5 Pantsætninger og sikkerhedsstillelser

Selskabet har ingen pantsætninger eller sikkerhedsstillelser.

PENNEO

Underskrifterne i dette dokument er juridisk bindende. Dokumentet er underskrevet via Penneo™ sikker digital underskrift. Underskrivernes identiteter er blevet registreret, og informationerne er listet herunder.

“Med min underskrift bekræfter jeg indholdet og alle datoer i dette dokument.”

Jes Sønderberg Sørensen

Adm. direktør

På vegne af: Kongelundshusene ApS

Serienummer: PID:9208-2002-2-878511781052

IP: 62.61.147.229

2017-05-22 16:50:47Z

NEM ID 

Claus Holde

Statsautoriseret revisor

På vegne af: Global Revision ApS

Serienummer: CVR:28121717-RID:15554006

IP: 89.221.169.10

2017-05-22 16:52:54Z

NEM ID 

Jes Sønderberg Sørensen

Dirigent

På vegne af: Kongelundshusene ApS

Serienummer: PID:9208-2002-2-878511781052

IP: 62.61.147.229

2017-05-22 16:58:05Z

NEM ID 

Penneo dokumentnøgle: 0THCE-EHZ8D-S6CQE-GLWHF-8ZLTP-X43HK

Dette dokument er underskrevet digitalt via **Penneo.com**. Signeringsbeviserne i dokumentet er sikret og valideret ved anvendelse af den matematiske hashværdi af det originale dokument. Dokumentet er låst for ændringer og tidsstemplet med et certifikat fra en betroet tredjepart. Alle kryptografiske signeringsbeviser er indlejret i denne PDF, i tilfælde af de skal anvendes til validering i fremtiden.

Sådan kan du sikre, at dokumentet er originalt

Dette dokument er beskyttet med et Adobe CDS certifikat. Når du åbner dokumentet

i Adobe Reader, kan du se, at dokumentet er certificeret af **Penneo e-signature service** <penneo@penneo.com>. Dette er din garanti for, at indholdet af dokumentet er uændret.

Du har mulighed for at efterprøve de kryptografiske signeringsbeviser indlejret i dokumentet ved at anvende Penneos validator på følgende websted: <https://penneo.com/validate>