

CCFC Holding ApS

**Bøgehegnet 114, st. tv.
2670 Greve**

CVR-nr. 34 70 38 25

Årsrapport for 2020

(8. regnskabsår)

Årsrapporten er fremlagt og godkendt på selskabets ordinære generalforsamling den
23. juni 2021

Jes Sønderberg Sørensen
dirigent

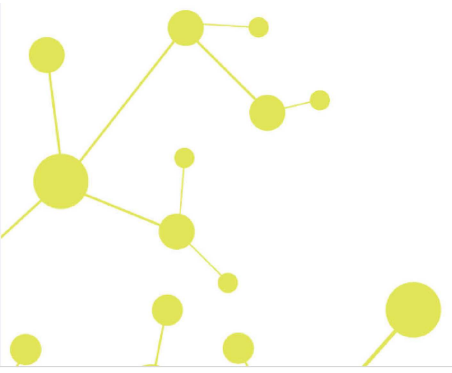

Indholdsfortegnelse

| | Side |
|---|-------------|
| Påtegninger | |
| Ledelsespåtegning | 1 |
| Revisors erklæring om opstilling af årsregnskab | 2 |
| | |
| Ledelsesberetning | |
| Selskabsoplysninger | 3 |
| Ledelsesberetning | 4 |
| | |
| Årsregnskab | |
| Anvendt regnskabspraksis | 5 |
| Resultatopgørelse 1. januar - 31. december | 8 |
| Balance 31. december | 9 |
| Egenkapitalopgørelse | 11 |
| Noter til årsrapporten | 12 |

Ledelsespåtegning

Direktionen har dags dato behandlet og godkendt årsrapporten for regnskabsåret 1. januar - 31. december 2020 for CCFC Holding ApS.

Årsrapporten aflægges i overensstemmelse med årsregnskabsloven.

Det er min opfattelse, at årsregnskabet giver et retvisende billede af selskabets aktiver, passiver og finansielle stilling pr. 31. december 2020 og resultatet af selskabets aktiviteter for regnskabsåret 1. januar - 31. december 2020.

Ledelsesberetningen indeholder efter min opfattelse en retvisende redegørelse for de forhold, beretningen omhandler.

Årsregnskabet er ikke revideret. Ledelsen erklærer, at betingelserne herfor er opfyldt.

Årsrapporten indstilles til generalforsamlingens godkendelse.

Greve, den 23. juni 2021

Direktion

Jes Sønderberg Sørensen
Direktør

Revisors erklæring om opstilling af årsregnskab

Til kapitalejeren i CCFC Holding ApS

Vi har opstillet årsregnskabet for CCFC Holding ApS for regnskabsåret 1. januar - 31. december 2020 på grundlag af selskabets bogføring og øvrige oplysninger, som virksomheden har tilvejebragt.

Årsregnskabet omfatter anvendt regnskabspraksis, resultatopgørelse, balance, egenkapitalopgørelse og noter.

Vi har udført opgaven i overensstemmelse med ISRS 4410, Opgaver om opstilling af finansielle oplysninger.

Vi har anvendt vor faglige ekspertise til at assistere virksomheden med at udarbejde og præsentere årsregnskabet i overensstemmelse med årsregnskabsloven. Vi har overholdt relevante bestemmelser i revisorloven og FSR – danske revisors Ethiske regler for revisorer, herunder principper vedrørende integritet, objektivitet, faglig kompetence og fornøden omhu.

Årsregnskabet samt nøjagtigheden og fuldstændigheden af de oplysninger, der er anvendt til opstillingen af årsregnskabet, er virksomhedens ansvar.

Da en opgave om opstilling af finansielle oplysninger ikke er en erklæringsopgave med sikkerhed, er vi ikke forpligtet til at verificere nøjagtigheden eller fuldstændigheden af de oplysninger, virksomheden har givet os til brug for at opstille årsregnskabet. Vi udtrykker derfor ingen revisions- eller reviewkonklusion om, hvorvidt årsregnskabet er udarbejdet i overensstemmelse med årsregnskabsloven.

Køge, den 23. juni 2021

Global Revision ApS
Registreret revisionsanpartsselskab
CVR-nr. 28 12 17 17

Claus Holde
Statsautoriserede revisor
MNE-nr. mne34370

Selskabsoplysninger

Selskabet

CCFC Holding ApS
Bøgehegnet 114, st. tv.
2670 Greve

CVR-nr.: 34 70 38 25

Regnskabsperiode: 1. januar - 31. december 2020

Hjemsted: Greve

Direktion

Jes Sønderberg Sørensen, direktør

Revisor

Global Revision ApS
Registreret revisionsanpartsselskab
Brogade 19L
4600 Køge

Ledelsesberetning

Selskabets væsentligste aktiviteter

Selskabets formål er at virke som holdingselskab samt at drive investeringsvirksomhed.

Udviklingen i aktiviteter og økonomiske forhold

Selskabets resultatopgørelse for 2020 udviser et underskud på kr. 48.208, og selskabets balance pr. 31. december 2020 udviser en egenkapital på kr. 134.395.

Betydningsfulde hændelser, som er indtruffet efter regnskabsårets afslutning

Der er efter regnskabsårets afslutning ikke indtruffet begivenheder, som væsentligt vil kunne påvirke selskabets finansielle stilling.

Anvendt regnskabspraksis

Årsrapporten for CCFC Holding ApS for 2020 er aflagt i overensstemmelse med årsregnskabslovens bestemmelser for klasse B-virksomheder med tilvalg fra højere klasser.

Den anvendte regnskabspraksis er uændret i forhold til sidste år.

Årsrapporten for 2020 er aflagt i kr.

Generelt om indregning og måling

I resultatopgørelsen indregnes indtægter i takt med, at de indtjenes. Herudover indregnes værdireguleringer af finansielle aktiver og forpligtelser. I resultatopgørelsen indregnes ligeledes alle omkostninger, herunder afskrivninger og nedskrivninger.

Aktiver indregnes i balancen, når det er sandsynligt, at fremtidige økonomiske fordele vil tilflyde selskabet, og aktivets værdi kan måles pålideligt.

Forpligtelser indregnes i balancen, når det er sandsynligt, at fremtidige økonomiske fordele vil fragå selskabet, og forpligtelsens værdi kan måles pålideligt.

Ved første indregning måles aktiver og forpligtelser til kostpris. Efterfølgende måles aktiver og forpligtelser som beskrevet for hver enkelt regnskabspost nedenfor.

Visse finansielle aktiver og forpligtelser måles til amortiseret kostpris, hvorved der indregnes en konstant effektiv rente over løbetiden. Amortiseret kostpris opgøres som oprindelig kostpris med fradrag af eventuelle afdrag samt tillæg/fradrag af den akkumulerede amortisering af forskellen mellem kostpris og nominelt beløb.

Ved indregning og måling tages hensyn til forudsigelige tab og risici, der fremkommer, inden årsrapporten aflægges, og som be- eller afkræfter forhold, der eksisterede på balancedagen.

Resultatopgørelsen

Bruttotab

Selskabet anvender bestemmelsen i årsregnskabslovens § 32, hvorefter selskabets omsætning ikke er oplyst.

Bruttotab er et sammendrag af nettoomsætning og andre eksterne omkostninger.

Nettoomsætning

Nettoomsætningen måles til dagsværdien af det aftalte vederlag ekskl. moms og afgifter. Alle former for afgivne rabatter er fratrukket i nettoomsætningen.

Andre eksterne omkostninger

Andre eksterne omkostninger omfatter omkostninger til administration mv.

Anvendt regnskabspraksis

Finansielle indtægter og omkostninger

Finansielle indtægter og omkostninger indregnes i resultatopgørelsen med de beløb, der vedrører regnskabsåret. Finansielle poster omfatter renteindtægter og -omkostninger samt tillæg og godtgørelse under acontoskatteordningen mv.

Resultat af kapitalandele i dattervirksomheder.

I virksomhedens resultatopgørelse indregnes den forholdsmæssige andel af de enkelte dattervirksomheders resultat efter skat efter fuld eliminering af intern avance/tab.

Skat af årets resultat

Virksomheden er omfattet af de danske regler om tvungen sambeskatning af koncernens danske dattervirksomheder. Dattervirksomheder indgår i sambeskatningen fra det tidspunkt, hvor de indgår i konsolideringen i koncernregnskabet og frem til det tidspunkt, hvor de udgår fra konsolideringen.

Virksomheden er administrationselskab for sambeskatningen og afregner som følge heraf alle betalinger af selskabsskat med skattemyndighederne.

Årets skat, som består af årets aktuelle selskabsskat og ændring i udskudt skat, indregnes i resultatopgørelsen med den del, der kan henføres til årets resultat, og direkte i egenkapitalen med den del, der kan henføres til posteringer direkte i egenkapitalen.

Balancen

Kapitalandele i dattervirksomheder

Kapitalandele i dattervirksomheder måles til den forholdsmæssige andel af virksomhedernes indre værdi opgjort efter koncernens regnskabspraksis med fradrag eller tillæg af urealiserede koncerninterne avancer og tab og med tillæg af resterende merværdier og positiv goodwill opgjort efter overtagelsesmetoden. Negativ goodwill indregnes i resultatopgørelsen ved købet af kapitalandelen. Vedrører den negative goodwill overtagne eventualforpligtelser, indtægtsføres negativ goodwill først, når eventualforpligtelserne er afviklet eller bortfaldet.

Tilgodehavender

Tilgodehavender måles til amortiseret kostpris.

Selskabsskat og udskudt skat

CCFC Holding ApS hæfter som administrationselskab for dattervirksomhedernes selskabsskatter over for skattemyndighederne.

Aktuelle skatteforpligtelser og tilgodehavende aktuel skat indregnes i balancen som beregnet skat af årets skattepligtige indkomst, reguleret for skat af tidligere års skattepligtige indkomster samt for betalte acontoskatter.

Udskudt skat måles på grundlag af de skatteregler og skattesatser, der med balancedagens lovgivning vil være gældende, når den udskudte skat forventes udløst som aktuel skat. Ændring i udskudt skat som følge af ændringer i skattesatser indregnes i resultatopgørelsen bortset fra poster, der føres direkte på egenkapitalen.

Anvendt regnskabspraksis

Gældsforpligtelser

Gældsforpligtelser, som omfatter gæld til leverandører samt anden gæld, måles til amortiseret kostpris, hvilket sædvanligvis svarer til nominel værdi.

Resultatopgørelse 1. januar - 31. december

| | <u>Note</u> | <u>2020</u> | <u>2019</u> |
|--|-------------|----------------|----------------|
| | | kr. | kr. |
| Bruttotab | | -11.050 | -3.000 |
| Indtægter af kapitalandele i tilknyttede virksomheder | | -36.666 | 106.595 |
| Finansielle omkostninger | | -517 | -3 |
| Resultat før skat | | -48.233 | 103.592 |
| Skat af årets resultat | | 25 | 5.865 |
| Årets resultat | | -48.208 | 109.457 |
| | | | |
| Forslag til resultatdisponering | | | |
| Reserve for nettoopskrivning efter den indre værdis metode | | -109.360 | 76.595 |
| Overført resultat | | 61.152 | 32.862 |
| | | -48.208 | 109.457 |

Balance 31. december

| | <u>Note</u> | <u>2020</u> kr. | <u>2019</u> kr. |
|--|-------------|-----------------------|-----------------------|
| Aktiver | | | |
| Kapitalandele i tilknyttede virksomheder | 1 | 117.694 | 189.361 |
| Finansielle anlægsaktiver | | <u>117.694</u> | <u>189.361</u> |
| Anlægsaktiver i alt | | <u>117.694</u> | <u>189.361</u> |
| Tilgodehavender hos tilknyttede virksomheder | | 13.590 | 3.401 |
| Tilgodehavende sambeskatningsbidrag | | 0 | 32.647 |
| Tilgodehavender | | <u>13.590</u> | <u>36.048</u> |
| Likvide beholdninger | | <u>49.358</u> | <u>0</u> |
| Omsætningsaktiver i alt | | <u>62.948</u> | <u>36.048</u> |
| Aktiver i alt | | <u><u>180.642</u></u> | <u><u>225.409</u></u> |

Balance 31. december

| | <u>Note</u> | <u>2020</u> kr. | <u>2019</u> kr. |
|--|-------------|-----------------------|-----------------------|
| Passiver | | | |
| Virksomhedskapital | | 80.000 | 80.000 |
| Reserve for nettoopskrivning efter den indre værdis metode | | 0 | 109.360 |
| Overført resultat | | <u>54.395</u> | <u>-6.757</u> |
| Egenkapital | 2 | <u>134.395</u> | <u>182.603</u> |
| Selskabsskat | | 0 | 26.122 |
| Skyldigt sambeskatningsbidrag | | 0 | 660 |
| Anden gæld | | <u>46.247</u> | <u>16.024</u> |
| Kortfristede gældsforpligtelser | | <u>46.247</u> | <u>42.806</u> |
| Gældsforpligtelser i alt | | <u>46.247</u> | <u>42.806</u> |
| Passiver i alt | | <u>180.642</u> | <u>225.409</u> |
| Eventualforpligtelser | 3 | | |
| Pantsætninger og sikkerhedsstillelser | 4 | | |

Egenkapitalopgørelse

| | Virksomhedskapital | Reserve for nettoopskrivning efter den indre værdis metode | Overført resultat | I alt |
|--------------------------------------|--------------------|--|-------------------|----------------|
| Egenkapital 1. januar 2020 | 80.000 | 109.360 | -6.757 | 182.603 |
| Årets resultat | 0 | -109.360 | 61.152 | -48.208 |
| Egenkapital 31. december 2020 | 80.000 | 0 | 54.395 | 134.395 |

Noter

| | <u>2020</u> | <u>2019</u> |
|---|-----------------------|-----------------------|
| | kr. | kr. |
| 1 Kapitalandele i tilknyttede virksomheder | | |
| Kostpris 1. januar 2020 | 80.001 | 80.000 |
| Tilgang i årets løb | <u>39.999</u> | <u>1</u> |
| Kostpris 31. december 2020 | <u>120.000</u> | <u>80.001</u> |
| | | |
| Værdireguleringer 1. januar 2020 | 109.360 | 32.765 |
| Årets resultat | -36.666 | 106.595 |
| Udbytte modtaget | <u>-75.000</u> | <u>-30.000</u> |
| Værdireguleringer 31. december 2020 | <u>-2.306</u> | <u>109.360</u> |
| | | |
| Regnskabsmæssig værdi 31. december 2020 | <u>117.694</u> | <u>189.361</u> |

2 Egenkapital

Virksomhedskapitalen består af 80 anparter à nominelt kr. 1.000. Ingen anparter er tillagt særlige rettigheder.

Der har ikke været ændringer i virksomhedskapitalen i de seneste 5 år.

3 Eventualforpligtelser

Selskabet er sambeskattet med Ejendomsselskabet Kongelundshusene ApS, cvr. nr. 37 87 41 24 samt Kongelundshusene ApS, cvr. 34 70 38 41, og hæfter solidarisk med betaling af selskabsskat samt for kildeskat på udbytter, renter og royalties.

4 Pantsætninger og sikkerhedsstillelser

Selskabet har ingen pantsætninger eller sikkerhedsstillelser.

PENNEO

Underskrifterne i dette dokument er juridisk bindende. Dokumentet er underskrevet via Penneo™ sikker digital underskrift. Underskrivernes identiteter er blevet registreret, og informationerne er listet herunder.

“Med min underskrift bekræfter jeg indholdet og alle datoer i dette dokument.”

Jes Sønderberg Sørensen

Direktør

På vegne af: CCFC Holding ApS

Serienummer: PID:9208-2002-2-878511781052

IP: 91.100.xxx.xxx

2021-06-26 09:15:14Z

NEM ID 

Claus Holde

Statsautoriseret revisor

På vegne af: Global Revision ApS

Serienummer: CVR:28121717-RID:15554006

IP: 89.221.xxx.xxx

2021-06-26 17:55:21Z

NEM ID 

Jes Sønderberg Sørensen

Dirigent

På vegne af: CCFC Holding ApS

Serienummer: PID:9208-2002-2-878511781052

IP: 91.100.xxx.xxx

2021-06-28 08:39:42Z

NEM ID 

Penneo dokumentnøgle: QZE2Q-OP6Q6-4VTJ5-JXJUT-ILZ70-8H235

Dette dokument er underskrevet digitalt via **Penneo.com**. Signeringsbeviserne i dokumentet er sikret og valideret ved anvendelse af den matematiske hashværdi af det originale dokument. Dokumentet er låst for ændringer og tidsstemplet med et certifikat fra en betroet tredjepart. Alle kryptografiske signeringsbeviser er indlejret i denne PDF, i tilfælde af de skal anvendes til validering i fremtiden.

Sådan kan du sikre, at dokumentet er originalt

Dette dokument er beskyttet med et Adobe CDS certifikat. Når du åbner dokumentet

i Adobe Reader, kan du se, at dokumentet er certificeret af **Penneo e-signature service** <penneo@penneo.com>. Dette er din garanti for, at indholdet af dokumentet er uændret.

Du har mulighed for at efterprøve de kryptografiske signeringsbeviser indlejret i dokumentet ved at anvende Penneos validator på følgende websted: <https://penneo.com/validate>