

CCFC Holding ApS

**Bøgehegnet 114
2670 Greve**

CVR-nr. 34 70 38 25

Årsrapport for 2016

Årsrapporten er fremlagt og godkendt på selskabets ordinære generalforsamling den 21. maj 2017

Jes Sønderberg Sørensen
dirigent

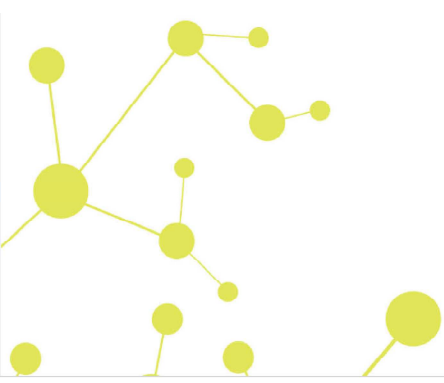

Indholdsfortegnelse

	Side
Påtegninger	
Ledespåtegning	1
Revisors erklæring om opstilling af årsregnskab	2
Ledelsesberetning	
Selskabsoplysninger	3
Ledelsesberetning	4
Årsregnskab	
Anvendt regnskabspraksis	5
Resultatopgørelse 1. januar - 31. december	7
Balance 31. december	8
Noter til årsrapporten	10

Ledelsespåtegning

Direktionen har dags dato behandlet og godkendt årsrapporten for regnskabsåret 1. januar - 31. december 2016 for CCFC Holding ApS.

Årsrapporten aflægges i overensstemmelse med årsregnskabsloven.

Det er min opfattelse, at årsregnskabet giver et retvisende billede af selskabets aktiver, passiver og finansielle stilling pr. 31. december 2016 og resultatet af selskabets aktiviteter for regnskabsåret 1. januar - 31. december 2016.

Ledelsesberetningen indeholder efter min opfattelse en retvisende redegørelse for de forhold, beretningen omhandler.

Årsregnskabet er ikke revideret. Ledelsen erklærer, at betingelserne herfor er opfyldt.

Årsrapporten indstilles til generalforsamlingens godkendelse.

Greve, den 21. maj 2017

Direktion

Jes Sønderberg Sørensen
direktør

Revisors erklæring om opstilling af årsregnskab

Til kapitalejeren i CCFC Holding ApS

Vi har opstillet årsregnskabet for CCFC Holding ApS for regnskabsåret 1. januar - 31. december 2016 på grundlag af selskabets bogføring og øvrige oplysninger, som selskabet har tilvejebragt.

Årsregnskabet omfatter anvendt regnskabspraksis, resultatopgørelse, balance og noter.

Vi har udført opgaven i overensstemmelse med ISRS 4410, Opgaver om opstilling af finansielle oplysninger.

Vi har anvendt vor faglige ekspertise til at assistere selskabet med at udarbejde og præsentere årsregnskabet i overensstemmelse med årsregnskabsloven. Vi har overholdt relevante bestemmelser i revisorloven og FSR – danske revisors Ethiske regler for revisorer, herunder principper vedrørende integritet, objektivitet, faglig kompetence og fornøden omhu.

Årsregnskabet samt nøjagtigheden og fuldstændigheden af de oplysninger, der er anvendt til opstillingen af årsregnskabet, er selskabets ansvar.

Da en opgave om opstilling af finansielle oplysninger ikke er en erklæringsopgave med sikkerhed, er vi ikke forpligtet til at verificere nøjagtigheden eller fuldstændigheden af de oplysninger, selskabet har givet os til brug for at opstille årsregnskabet. Vi udtrykker derfor ingen revisions- eller reviewkonklusion om, hvorvidt årsregnskabet er udarbejdet i overensstemmelse med årsregnskabsloven.

Køge, den 21. maj 2017

Global Revision ApS
Registreret revisionsanpartsselskab
CVR-nr. 28 12 17 17

Claus Holde
Statsautoriserede revisor

Selskabsoplysninger

Selskabet

CCFC Holding ApS
Bøgehegnet 114
2670 Greve

CVR-nr.: 34 70 38 25
Regnskabsperiode: 1. januar - 31. december
Hjemsted: Greve

Direktion

Jes Sønderberg Sørensen, direktør

Revisor

Global Revision ApS
Registreret revisionsanpartsselskab
Brogade 19L
4600 Køge

Ledelsesberetning

Selskabets væsentligste aktiviteter

Selskabets formål er at virke som holdingselskab samt at drive investeringsvirksomhed.

Udviklingen i aktiviteter og økonomiske forhold

Selskabets resultatopgørelse for 2016 udviser et overskud på kr. 109.344, og selskabets balance pr. 31. december 2016 udviser en egenkapital på kr. 98.451.

Betydningsfulde hændelser, som er indtruffet efter regnskabsårets afslutning

Der er efter regnskabsårets afslutning ikke indtruffet begivenheder, som væsentligt vil kunne påvirke selskabets finansielle stilling.

Anvendt regnskabspraksis

Årsrapporten for CCFC Holding ApS for 2016 er aflagt i overensstemmelse med årsregnskabslovens bestemmelser for virksomheder i regnskabsklasse B.

Den anvendte regnskabspraksis er uændret i forhold til sidste år.

Årsrapporten for 2016 er aflagt i kr.

Generelt om indregning og måling

I resultatopgørelsen indregnes indtægter i takt med, at de indtjenes. Herudover indregnes værdireguleringer af finansielle aktiver og forpligtelser. I resultatopgørelsen indregnes ligeledes alle omkostninger, herunder afskrivninger og nedskrivninger.

Aktiver indregnes i balancen, når det er sandsynligt, at fremtidige økonomiske fordele vil tilflyde selskabet, og aktivets værdi kan måles pålideligt.

Forpligtelser indregnes i balancen, når det er sandsynligt, at fremtidige økonomiske fordele vil fragå selskabet, og forpligtelsens værdi kan måles pålideligt.

Ved første indregning måles aktiver og forpligtelser til kostpris. Efterfølgende måles aktiver og forpligtelser som beskrevet for hver enkelt regnskabspost nedenfor.

Visse finansielle aktiver og forpligtelser måles til amortiseret kostpris, hvorved der indregnes en konstant effektiv rente over løbetiden. Amortiseret kostpris opgøres som oprindelig kostpris med fradrag af eventuelle afdrag samt tillæg/fradrag af den akkumulerede amortisering af forskellen mellem kostpris og nominelt beløb.

Ved indregning og måling tages hensyn til forudsigelige tab og risici, der fremkommer, inden årsrapporten aflægges, og som be- eller afkræfter forhold, der eksisterede på balancedagen.

Resultatopgørelsen

Andre eksterne omkostninger

Andre eksterne omkostninger omfatter omkostninger til administration mv.

Resultat af kapitalandele i dattervirksomheder og associerede virksomheder

I virksomhedens resultatopgørelse indregnes den forholdsmæssige andel af de enkelte dattervirksomheders resultat efter skat efter fuld eliminering af intern avance/tab.

Skat af årets resultat

Årets skat, som består af årets aktuelle selskabsskat og ændring i udskudt skat, indregnes i resultatopgørelsen med den del, der kan henføres til årets resultat, og direkte i egenkapitalen med den del, der kan henføres til posteringer direkte i egenkapitalen.

Anvendt regnskabspraksis

Balancen

Gældsforpligtelser

Gældsforpligtelser, som omfatter gæld til leverandører, tilknyttede virksomheder samt anden gæld, måles til amortiseret kostpris, hvilket sædvanligvis svarer til nominal værdi.

Resultatopgørelse 1. januar - 31. december

	<u>Note</u>	<u>2016</u> kr.	<u>2015</u> kr.
Andre eksterne omkostninger		-4.375	-3.000
Bruttoresultat		-4.375	-3.000
Indtægter af kapitalandele i tilknyttede virksomheder		113.719	-66.183
Resultat før skat		109.344	-69.183
Skat af årets resultat	1	0	-1.372
Årets resultat		109.344	-70.555
Overført resultat		109.344	-70.555
		109.344	-70.555

Balance 31. december

	<u>Note</u>	<u>2016</u> kr.	<u>2015</u> kr.
Aktiver			
Kapitalandele i tilknyttede virksomheder	2	<u>116.451</u>	<u>2.732</u>
Finansielle anlægsaktiver		<u>116.451</u>	<u>2.732</u>
Anlægsaktiver i alt		<u>116.451</u>	<u>2.732</u>
Aktiver i alt		<u><u>116.451</u></u>	<u><u>2.732</u></u>

Balance 31. december

	<u>Note</u>	<u>2016</u> kr.	<u>2015</u> kr.
Passiver			
Selskabskapital		80.000	80.000
Overført resultat		<u>18.451</u>	<u>-90.893</u>
Egenkapital	3	<u>98.451</u>	<u>-10.893</u>
Leverandører af varer og tjenesteydelser		6.250	5.000
Gæld til tilknyttede virksomheder		<u>11.750</u>	<u>8.625</u>
Kortfristede gældsforpligtelser		<u>18.000</u>	<u>13.625</u>
Gældsforpligtelser i alt		<u>18.000</u>	<u>13.625</u>
Passiver i alt		<u><u>116.451</u></u>	<u><u>2.732</u></u>
Eventualposter m.v.	4		
Pantsætninger og sikkerhedsstillelser	5		

Noter

	<u>2016</u>	<u>2015</u>	
	kr.	kr.	
1 Skat af årets resultat			
Årets aktuelle skat	0	1.372	
	<u>0</u>	<u>1.372</u>	
2 Kapitalandele i tilknyttede virksomheder			
Kostpris 1. januar 2016	80.000	80.000	
Kostpris 31. december 2016	80.000	80.000	
Værdireguleringer 1. januar 2016	-77.268	-11.085	
Årets resultat	113.719	-66.183	
Værdireguleringer 31. december 2016	36.451	-77.268	
Regnskabsmæssig værdi 31. december 2016	<u>116.451</u>	<u>2.732</u>	
3 Egenkapital			
	<u>Selskabskapital</u>	<u>Overført resultat</u>	<u>I alt</u>
Egenkapital 1. januar 2016	80.000	-90.893	-10.893
Årets resultat	0	109.344	109.344
Egenkapital 31. december 2016	<u>80.000</u>	<u>18.451</u>	<u>98.451</u>

Selskabskapitalen består af 80.000 anparter à nominelt kr. 1.000. Ingen anparter er tillagt særlige rettigheder. Der har ikke været ændringer i selskabskapitalen i de seneste 5 år.

4 Eventualposter m.v.

Selskabet er som administrationsselskab sambeskattet med øvrige danske tilknyttede virksomheder, og hæfter solidarisk med øvrige sambeskattede selskaber for betaling af selskabsskat samt for kildeskat på udbytter, renter og royalties.

5 Pantsætninger og sikkerhedsstillelser

Selskabet har ingen pantsætninger eller sikkerhedsstillelser.

PENNEO

Underskrifterne i dette dokument er juridisk bindende. Dokumentet er underskrevet via Penneo™ sikker digital underskrift. Underskrivernes identiteter er blevet registreret, og informationerne er listet herunder.

“Med min underskrift bekræfter jeg indholdet og alle datoer i dette dokument.”

Jes Sønderberg Sørensen

Adm. direktør

På vegne af: CCFC Holding ApS

Serienummer: PID:9208-2002-2-878511781052

IP: 62.61.147.229

2017-05-22 16:45:57Z

NEM ID 

Claus Holde

Statsautoriseret revisor

På vegne af: Global Revision ApS

Serienummer: CVR:28121717-RID:15554006

IP: 89.221.169.10

2017-05-22 16:51:59Z

NEM ID 

Jes Sønderberg Sørensen

Dirigent

På vegne af: CCFC Holding ApS

Serienummer: PID:9208-2002-2-878511781052

IP: 62.61.147.229

2017-05-22 16:59:30Z

NEM ID 

Penneo dokumentnøgle: W37NX-NLJ70-04MCI-6FWCY-1F2Y6-HFP15

Dette dokument er underskrevet digitalt via **Penneo.com**. Signeringsbeviserne i dokumentet er sikret og valideret ved anvendelse af den matematiske hashværdi af det originale dokument. Dokumentet er låst for ændringer og tidsstemplet med et certifikat fra en betroet tredjepart. Alle kryptografiske signeringsbeviser er indlejret i denne PDF, i tilfælde af de skal anvendes til validering i fremtiden.

Sådan kan du sikre, at dokumentet er originalt

Dette dokument er beskyttet med et Adobe CDS certifikat. Når du åbner dokumentet

i Adobe Reader, kan du se, at dokumentet er certificeret af **Penneo e-signature service** <penneo@penneo.com>. Dette er din garanti for, at indholdet af dokumentet er uændret.

Du har mulighed for at efterprøve de kryptografiske signeringsbeviser indlejret i dokumentet ved at anvende Penneos validator på følgende websted: <https://penneo.com/validate>