

ÅRSRAPPORT

1. JANUAR - 31. DECEMBER 2015

LARS CHRISTIAN NIELSEN HOLDING APS

Ingstrup Alle 34 B

2770 Kastrup

CVR-nr. 34 62 51 58

Godkendt på selskabets
ordinære generalforsamling,
den / 2016

Dirigents navn tillige med blokbogstaver

INDHOLDSFORTEGNELSE

	Side
Selskabsoplysninger	1
Koncernoversigt	2
Ledelsesberetning	3
Påtegninger	
Ledespåtegning	4
Den uafhængige revisors erklæringer	5-6
Årsregnskab	
Anvendt regnskabspraksis	7-10
Resultatopgørelse 1. januar - 31. december 2015	11
Balance pr. 31. december 2015	12-13
Noter	14-17

Selskab

Lars Christian Nielsen Holding ApS
Ingstrup Alle 34 B
2770 Kastrup

CVR-nummer 34 62 51 58

4. regnskabsår

Hjemsted: Tårnby

Direktion

Lars Vesterskov Nielsen

Revision

inforevision
statsautoriseret revisionsaktieselskab
Buddingevej 312
2860 Søborg
CVR-nr. 19263096

Sten Pedersen, statsautoriseret revisor
Helena Gela Wiingaard, Revisor, HD

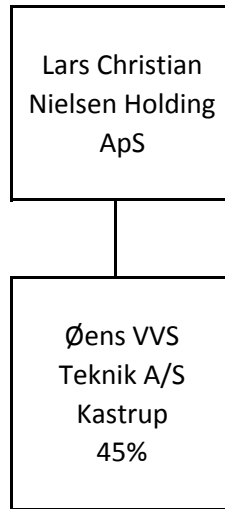

Hovedaktivitet

Lars Christian Nielsen Holding ApS' hovedaktivitet er at drive virksomhed med besiddelse af aktier og i forbindelse hermed stående virksomhed.

Udviklingen i selskabets aktiviteter og økonomiske forhold

Resultatet af selskabets aktiviteter udviste i regnskabsåret et resultat på kr. 105.551.

Begivenheder efter regnskabsårets afslutning

Der er ikke indtrådt betydningsfulde begivenheder efter regnskabsårets afslutning, som kan have indflydelse på bedømmelsen af selskabets finansielle stilling pr. 31. december 2015.

Den forventede udvikling

Der forventes en positiv udvikling i den associerede virksomhed i næste regnskabsår.

Direktionen har dags dato behandlet og godkendt årsrapporten for 1. januar - 31. december 2015 for Lars Christian Nielsen Holding ApS.

Årsrapporten aflægges i overensstemmelse med årsregnskabsloven.

Det er min opfattelse, at årsregnskabet giver et retvisende billede af selskabets aktiver, passiver og finansielle stilling pr. 31. december 2015 samt af resultatet af selskabets aktiviteter for regnskabsåret 1. januar - 31. december 2015.

Ledelsesberetningen indeholder efter min opfattelse en retvisende redegørelse for de forhold, beretningen omhandler.

Årsrapporten indstilles til generalforsamlingens godkendelse.

Kastrup, den 31. maj 2016

I direktionen

Lars Vesterskov Nielsen

Til kapitalejeren i Lars Christian Nielsen Holding ApS

Påtegning på årsregnskabet

Vi har revideret årsregnskabet for Lars Christian Nielsen Holding ApS for regnskabsåret 1. januar - 31. december 2015, der omfatter anvendt regnskabspraksis, resultatopgørelse, balance og noter. Årsregnskabet udarbejdes efter årsregnskabsloven.

Ledelsens ansvar for årsregnskabet

Ledelsen har ansvaret for udarbejdelsen af et årsregnskab, der giver et retvisende billede i overensstemmelse med årsregnskabsloven. Ledelsen har endvidere ansvaret for den interne kontrol, som ledelsen anser nødvendig for at udarbejde et årsregnskab uden væsentlig fejlinformation, uanset om denne skyldes besvigelser eller fejl.

Revisors ansvar

Vores ansvar er at udtrykke en konklusion om årsregnskabet på grundlag af vores revision. Vi har udført revisionen i overensstemmelse med internationale standarder om revision og yderligere krav ifølge dansk revisorlovgivning. Dette kræver, at vi overholder etiske krav samt planlægger og udfører revisionen for at opnå høj grad af sikkerhed for, om årsregnskabet er uden væsentlig fejlinformation.

En revision omfatter udførelse af revisionshandlinger for at opnå revisionsbevis for beløb og oplysninger om årsregnskabet. De valgte revisionshandlinger afhænger af revisors vurdering, herunder vurdering af risici for væsentlig fejlinformation i årsregnskabet, uanset om denne skyldes besvigelser eller fejl. Ved risikovurderingen overvejer revisor intern kontrol, der er relevant for virksomhedens udarbejdelse af et årsregnskab, der giver et retvisende billede. Formålet hermed er at udforme revisionshandlinger, der er passende efter omstændighederne, men ikke at udtrykke en konklusion om effektiviteten af virksomhedens interne kontrol. En revision omfatter endvidere vurdering af, om ledelsens valg af regnskabspraksis er passende, om ledelsens regnskabsmæssige skøn er rimelige samt den samlede præsentation af årsregnskabet.

Det er vores opfattelse, at det opnåede revisionsbevis er tilstrækkeligt og egnet som grundlag for vores konklusion.

Revisionen har ikke givet anledning til forbehold.

Konklusion

Det er vores opfattelse, at årsregnskabet giver et retvisende billede af selskabets aktiver, passiver og finansielle stilling pr. 31. december 2015 samt af resultatet af selskabets aktiviteter for regnskabsåret 1. januar - 31. december 2015 i overensstemmelse med årsregnskabsloven.

Udtalelse om ledelsesberetningen

Vi har i henhold til årsregnskabsloven gennemlæst ledelsesberetningen. Vi har ikke foretaget yderligere handlinger i tillæg til den udførte revision af årsregnskabet. Det er på denne baggrund vores opfattelse, at oplysningerne i ledelsesberetningen er i overensstemmelse med årsregnskabet.

Søborg, den 31. maj 2016

inforevision

statsautoriseret revisionsaktieselskab
(CVR-nr. 19263096)

Sten Pedersen
statsautoriseret revisor

Årsrapporten er udarbejdet i overensstemmelse med dansk regnskabslovgivning samt almindeligt anerkendt regnskabspraksis.

Årsrapporten aflægges efter årsregnskabslovens regnskabsklasse B med tilvalg af enkelte bestemmelser fra regnskabsklasse C.

Anvendt regnskabspraksis er uændret i forhold til sidste år.

GENERELT OM INDREGNING OG MÅLING

Regnskabet er udarbejdet med udgangspunkt i det historiske kostprisprincip.

Indtægterne indregnes i resultatopgørelsen i takt med, at de indtjenes. Herudover indregnes værdireguleringer af finansielle aktiver og forpligtelser, der måles til dagsværdi eller amortiseret kostpris. Endvidere indregnes i resultatopgørelsen alle omkostninger, der er afholdt for at opnå årets indtjening, herunder afskrivninger, nedskrivninger og hensatte forpligtelser samt tilbageførsler som følge af ændrede regnskabsmæssige skøn af beløb, der tidligere har været indregnet i resultatopgørelsen.

Aktiver indregnes i balancen, når det er sandsynligt, at fremtidige økonomiske fordele vil tilflyde selskabet, og aktivets værdi kan måles pålideligt.

Forpligtelser indregnes i balancen, når det er sandsynligt, at fremtidige økonomiske fordele vil fragå selskabet, og forpligtelsens værdi kan måles pålideligt.

Ved første indregning måles aktiver og forpligtelser til kostpris. Efterfølgende måles aktiver og forpligtelser som beskrevet for hver enkelt regnskabspost nedenfor.

Visse finansielle aktiver og forpligtelser måles til amortiseret kostpris, hvorved der indregnes en konstant effektiv rente over løbetiden. Amortiseret kostpris opgøres som oprindelig kostpris med fradrag af afdrag og tillæg/fradrag af den akkumulerede afskrivning af forskellen mellem kostprisen og det nominelle beløb. Herved fordeles kurstab og -gevinst over løbetiden.

Ved indregning og måling tages hensyn til forudsigelige tab og risici, der fremkommer, inden årsrapporten aflægges, og som be- eller afkræfter forhold, der eksisterer på balancedagen.

Som målevaluta benyttes danske kroner. Alle andre valutaer anses som fremmed valuta.

VALUTAOMREGNING

Transaktioner i fremmed valuta er i årets løb omregnet til transaktionsdagens kurs. Hvis valuta-positioner anses for sikring af fremtidige pengestrømme, indregnes værdireguleringerne direkte på egenkapitalen.

Tilgodehavender og gæld i fremmed valuta er indregnet til balancedagens kurs.

Realiserede og urealiserede valutakursfortjenester og -tab er indregnet i resultatopgørelsen under finansielle indtægter og omkostninger.

RESULTATOPGØRELSEN

Resultatopgørelsen er artsopdelt.

Indtægter af kapitalandele i associerede virksomheder

Indtægter af kapitalandele i associerede virksomheder omfatter årets modtagne udbytte.

Andre eksterne omkostninger

Andre eksterne omkostninger omfatter administrationsomkostninger.

Andre finansielle indtægter og øvrige finansielle omkostninger

Finansielle indtægter og omkostninger omfatter renter, rentetillæg og rentegodtgørelse under acontoskatteordningen.

Skat af årets resultat og selskabsskat

Skat af årets resultat udgør 22% af det regnskabsmæssige resultat korrigeret for ikke indkomstskattepligtige og ikke fradragsberettigede poster.

Skat af årets resultat er sammensat af den forventede skat af årets skattepligtige indkomst reguleret for årets forskydning i udskudt skat. Ændring i udskudt skat som følge af ændring i skattesatser indregnes i resultatopgørelsen.

Selskabet er omfattet af acontoskatteordningen. Rentegodtgørelse og rentetillæg er indregnet under finansielle indtægter og omkostninger.

BALANCEN

Balancen er opstillet i kontoform.

AKTIVER**Finansielle anlægsaktiver**

Kapitalandele i associerede virksomheder er værdiansat til kostpris. Kostprisen reduceres med modtaget udbytte, som overstiger den akkumulerede indtjening efter overtagelsen.

I tilfælde hvor kostprisen overstiger genindvindingsværdien, nedskrives til denne lavere værdi. Som genindvindingsværdi anvendes den højeste værdi af forventet nettosalgspris og kapitalværdi. Kapitalværdi opgøres som nutidsværdien af de forventede nettopengestrømme fra besiddelsen af de enkelte kapitalandele. Årets nedskrivning indregnes i resultatopgørelsen under nedskrivning af finansielle aktiver.

Tilgodehavender

Tilgodehavender måles til amortiseret kostpris, der sædvanligvis svarer til nominel værdi. Værdien reduceres med nedskrivning til imødegåelse af forventede tab efter en individuel vurdering.

PASSIVER**Egenkapital**

Ledelsens forslag til udbytte for regnskabsåret vises som en særskilt post under egenkapitalen.

Hensættelser til udskudt skat

Udskudt skat måles efter den balanceorienterede gældsmetode. Der er hensat til udskudt skat med 22,0% af alle midlertidige forskelle mellem regnskabsmæssig og skattemæssig værdi af aktiver og forpligtelser. Skatteværdien af fremførselsberettigede skattemæssige underskud indgår i opgørelsen af den udskudte skat, såfremt det er sandsynligt, at underskuddene kan udnyttes.

Udskudte skatteaktiver måles til nettorealisationsværdi, hvorved de indregnes med den værdi, som de forventes at blive udnyttet med i en overskuelig fremtid, enten ved udligning i skat af fremtidig indtjening eller ved modregning i udskudte skatteforpligtelser.

Udskudte skatteaktiver som ikke forventes udnyttet inden for en kortere årrække, er noteoplyst under eventualaktiver.

Gældsforpligtelser i øvrigt

Gældsforpligtelser er målt til amortiseret kostpris svarende til nominel værdi.

<u>Note</u>	<u>2015</u>	<u>2014</u>
1		
Indtægter af kapitalandele i associerede virksomheder	165.000	0
Andre eksterne omkostninger	-9.302	-9.885
RESULTAT AF PRIMÆR DRIFT	155.698	-9.885
Andre finansielle indtægter	41.193	0
2		
Øvrige finansielle omkostninger	-69.408	-60.229
RESULTAT FØR SKAT	127.483	-70.114
3		
Skat af årets resultat	-21.932	16.245
ÅRETS RESULTAT	<u>105.551</u>	<u>-53.869</u>

RESULTATDISPONERING

Årets resultat foreslås disponeret således:

Reserve for nettoopskrivning efter den indre værdis metode	165.000	0
Overført resultat	-59.449	-53.869
Forslag til udbytte for regnskabsåret	<u>0</u>	<u>0</u>
ÅRETS RESULTAT	<u>105.551</u>	<u>-53.869</u>

<u>Note</u>	<u>31/12 2015</u>	<u>31/12 2014</u>
1 Kapitalandele i associerede virksomheder	<u>1.132.860</u>	<u>191.667</u>
FINANSIELLE ANLÆGSAKTIVER	<u>1.132.860</u>	<u>191.667</u>
ANLÆGSAKTIVER	<u>1.132.860</u>	<u>191.667</u>
Andre tilgodehavender	0	723.000
3 Udskudte skatteaktiver	<u>0</u>	<u>21.932</u>
TILGODEHAVENDER	<u>0</u>	<u>744.932</u>
LIKVIDE BEHOLDNINGER	<u>916</u>	<u>0</u>
OMSÆTNINGSAKTIVER	<u>916</u>	<u>744.932</u>
AKTIVER I ALT	<u><u>1.133.776</u></u>	<u><u>936.599</u></u>

<u>Note</u>	<u>31/12 2015</u>	<u>31/12 2014</u>
Virksomhedskapital	80.000	80.000
Reserve for nettoopskrivning efter den indre værdis metode	0	0
Overført resultat	34.155	-71.396
Forslag til udbytte for regnskabsåret	<u>0</u>	<u>0</u>
4 EGENKAPITAL	<u>114.155</u>	<u>8.604</u>
Kreditinstitutter i øvrigt	841.574	747.929
Leverandører af varer og tjenesteydelser	9.500	9.500
Gæld til associerede virksomheder	25.347	4.347
Anden gæld	<u>143.200</u>	<u>166.219</u>
KORTFRISTEDE GÆLDSFORPLIGTELSER	<u>1.019.621</u>	<u>927.995</u>
GÆLDSFORPLIGTELSER	<u>1.019.621</u>	<u>927.995</u>
PASSIVER I ALT	<u>1.133.776</u>	<u>936.599</u>
6 Eventualforpligtelser		
7 Pantsætninger og sikkerhedsstillelser		

1 Kapitalandele i associerede virksomheder

	<u>Associerede virksomheder</u>
Kostpris pr. 1/1 2015	191.667
Tilgang i året	966.193
Afgang i året	<u>-25.000</u>
 KOSTPRIS PR. 31/12 2015	 <u>1.132.860</u>
 Af- og nedskrivninger pr. 1/1 2015	 0
Årets nedskrivninger	0
Af- og nedskrivninger, afgang i året	<u>0</u>
 AF- OG NEDSKRIVNINGER PR. 31/12 2015	 <u>0</u>
 REGNSKABSMÆSSIG VÆRDI PR. 31/12 2015	 <u><u>1.132.860</u></u>

Selskabets associerede virksomheder omfatter følgende:

	<u>Ejerandel</u>	<u>Årets resultat</u>	<u>Egenkapital</u>
<u>Associerede virksomheder:</u>			
Øens VVS Teknik A/S, Kastrup	45%	<u>-3.991.798</u>	<u>-258.816</u>
I ALT		<u><u>-3.991.798</u></u>	<u><u>-258.816</u></u>

Der er for kapitalandele i associerede virksomheder knyttet en forlods udbytteret til medaktionær på i alt 2.100 t.kr. Kapitalandelene måles, som følge heraf, til oprindelig kostpris indtil forlods udbytteretten er ophørt.

<u>2</u>	<u>Øvrige finansielle omkostninger</u>	<u>2015</u>	<u>2014</u>
	Renteomkostninger til associerede virksomheder	0	3.792
	Finansielle omkostninger i øvrigt	<u>5.880</u>	<u>56.437</u>
	I ALT	<u><u>5.880</u></u>	<u><u>60.229</u></u>

3 Selskabsskat og udskudt skat

	<u>Selskabsskat</u>	<u>Udskudt skat</u>	<u>Ifølge resultatopgørelsen</u>	<u>2014</u>
Skyldig pr. 1/1 2015	0	-21.932		
Regulering tidligere år		21.932	21.932	
Skat af årets resultat	<u>0</u>	<u>0</u>	<u>0</u>	<u>-16.245</u>
SKYLDIG PR. 31/12 2015	<u><u>0</u></u>	<u><u>0</u></u>		
SKAT AF ÅRETS RESULTAT			<u><u>21.932</u></u>	<u><u>-16.245</u></u>

4 Egenkapital	31/12 2015	31/12 2014
Virksomhedskapital pr. 31/12 2015	<u>80.000</u>	<u>80.000</u>
Reserver for nettoopskrivning pr. 1/1 2015	0	0
Årets nettoopskrivning	165.000	0
Overført til resultat	<u>-165.000</u>	<u>0</u>
Reserve for nettoopskrivning pr. 31/12 2015	<u>0</u>	<u>0</u>
Overført resultat pr. 1/1 2015	-71.396	-17.527
Overført fra reserve for nettoopskrivning	165.000	
Overført af årets resultat	<u>-59.449</u>	<u>-53.869</u>
Overført resultat pr. 31/12 2015	<u>34.155</u>	<u>-71.396</u>
Forslag til udbytte for regnskabsåret pr. 1/1 2015	0	
Udbetalt udbytte i regnskabsåret	0	0
Forslag til udbytte	<u>0</u>	<u>0</u>
Forslag til udbytte for regnskabsåret pr. 31/12 2015	<u>0</u>	<u>0</u>
Egenkapital pr. 31/12 2015	<u><u>114.155</u></u>	<u><u>8.605</u></u>

Virksomhedskapitalen består af 80 stk. anparter á kr. 1.000. Kapitalen er ikke opdelt i klasser.

5 Eventualaktiver

Selskabet har ikke indregnede udskudte skatteaktiver på kr. 28.786.

6 Eventualforpligtelser

Selskabet er kautionsist for den associerede virksomhed Øens VVS' engagement med kreditinstitut.

7 Pantsætninger og
sikkerhedsstillelser

Kapitalandele i associerede virksomheder med en balanceværdi på t.kr. 1.133 er deponeret som sikkerhed for gæld til Strømberg Holding ApS.

PENNEO

Underskrifterne i dette dokument er juridisk bindende. Dokumentet er underskrevet via Penneo™ sikker digital underskrift. Underskrivernes identiteter er blevet registreret, og informationerne er listet herunder.

“Med min underskrift bekræfter jeg indholdet og alle datoer i dette dokument.”

Lars Vesterskov Nielsen

direktør

Serienummer: PID:9208-2002-2-789099942812

IP: 2.108.173.126

02-06-2016 kl. 16:51:46 UTC

NEM ID 

Sten Pedersen

statsautoriseret revisor

Serienummer: PID:9208-2002-2-798031640997

IP: 83.39.152.116

02-06-2016 kl. 21:20:05 UTC

NEM ID 

Lars Vesterskov Nielsen

dirigent

Serienummer: PID:9208-2002-2-789099942812

IP: 2.108.173.126

06-06-2016 kl. 17:58:24 UTC

NEM ID 

Penneo dokumentnøgle: 2JLK-5Z3B6-A4YL-7YCOF-P58DA-43YL2

Dette dokument er underskrevet digitalt via **Penneo.com**. Signeringsbeviserne i dokumentet er sikret og valideret ved anvendelse af den matematiske hashværdi af det originale dokument. Dokumentet er låst for ændringer og tidsstemplet med et certifikat fra en betroet tredjepart. Alle kryptografiske signeringsbeviser er indlejret i denne PDF, i tilfælde af de skal anvendes til validering i fremtiden.

Sådan kan du sikre, at dokumentet er originalt

Dette dokument er beskyttet med et Adobe CDS certifikat. Når du åbner dokumentet

i Adobe Reader, kan du se, at dokumentet er certificeret af **Penneo e-signature service** <penneo@penneo.com>. Dette er din garanti for, at indholdet af dokumentet er uændret.

Du har mulighed for at efterprøve de kryptografiske signeringsbeviser indlejret i dokumentet ved at anvende Penneos validator på følgende websted: <https://penneo.com/validate>