

REVISORHUSET
godkendte revisorer a/s

Ravnsøvej 52, 1.
8240 Risskov

post@revisor-huset.dk
Telefon: 7025 7710

revisor-huset.dk

Beefeater ApS
Frijsenborgvej 3M, st.
8240 Risskov

CVR-nr: 33 77 19 08

ÅRSRAPPORT
1. oktober 2020 - 30. september 2021

(10. regnskabsår)

Godkendt på selskabets generalforsamling, den 4. november 2021

Dirigent, Gitte Høyer-Nielsen

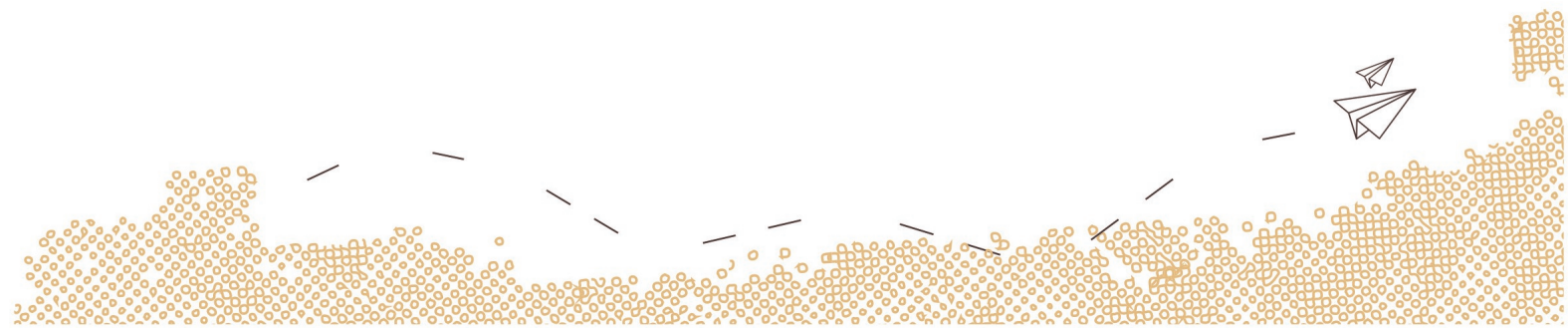

INDHOLDSFORTEGNELSE

Påtegninger

Ledelsespåtegning	3
Revisors erklæring om opstilling af årsregnskab	4

Ledelsesberetning mv.

Selskabsoplysninger	5
Ledelsesberetning	6

Årsregnskab 1. oktober 2020 - 30. september 2021

Resultatopgørelse	7
Balance	8
Noter	10
Anvendt regnskabspraksis	11

LEDELSESPÅTEGNING

Direktionen har dags dato behandlet og godkendt årsrapporten for perioden 1. oktober 2020 - 30. september 2021 for Beefeater ApS.

Årsrapporten, der ikke er revideret, aflægges i overensstemmelse med årsregnskabsloven. Direktionen anser betingelserne for at undlade revision for opfyldt.

Det er min opfattelse, at årsregnskabet giver et retvisende billede af selskabets aktiver, passiver og finansielle stilling pr. 30. september 2021 samt af resultatet af selskabets aktiviteter for perioden 1. oktober 2020 - 30. september 2021.

Ledelsesberetningen indeholder efter min opfattelse en retvisende redegørelse for de forhold, beretningen omhandler.

Årsrapporten indstilles til generalforsamlingens godkendelse.

Risskov, den 4. november 2021

Direktion

Gitte Høyer-Nielsen

REVISORS ERKLÆRING OM OPSTILLING AF ÅRSREGNSKAB

Til den daglige ledelse i Beefeater ApS

Vi har opstillet årsregnskabet for Beefeater ApS for perioden 1. oktober 2020 - 30. september 2021 på grundlag af selskabets bogføring og øvrige oplysninger, som De har tilvejebragt.

Årsregnskabet omfatter anvendt regnskabspraksis, resultatopgørelse, balance og noter.

Vi har anvendt vores faglige ekspertise til at assistere Dem med at udarbejde og præsentere årsregnskabet i overensstemmelse med årsregnskabsloven. Vi har overholdt relevante bestemmelser i revisorloven og International Ethics Standards Board for Accountants' internationale retningslinjer for revisoreres etiske adfærd (IESBA Code) herunder principper om integritet, objektivitet, professionel kompetence og fornøden omhu.

Årsregnskabet samt nøjagtigheden og fuldstændigheden af de oplysninger, der er anvendt til opstillingen af årsregnskabet, er Deres ansvar.

Da en opgave om opstilling af finansielle oplysninger ikke er en erklæringsopgave med sikkerhed, er vi ikke forpligtet til at verificere nøjagtigheden eller fuldstændigheden af de oplysninger, De har givet os til brug for at opstille årsregnskabet. Vi udtrykker derfor ingen revisions- eller reviewkonklusion om, hvorvidt årsregnskabet er udarbejdet i overensstemmelse med årsregnskabsloven.

Risskov, den 4. november 2021

REVISORHUSET
godkendte revisorer a/s
CVR-nr.: 26593093

Henry Jepsen
Registreret revisor
mne624

SELSKABSOPLYSNINGER

Selskabet	Beefeater ApS Frijsenborgvej 3M, st. 8240 Risskov
	CVR-nr.: 33 77 19 08
	Regnskabsår: 1. oktober - 30. september
Direktion	Gitte Høyer-Nielsen
Revisor	REVISORHUSET godkendte revisorer a/s Ravnøvej 52 8240 Risskov

LEDELSESBERETNING

Selskabets væsentligste aktiviteter

Selskabets væsentligste aktiviteter har i lighed med tidligere år bestået af at drive værtshus og spillehal.

Udviklingen i selskabets aktiviteter og økonomiske forhold

Selskabet har fortsat sine normale driftsaktiviteter. Der har ikke været enkeltstående begivenheder i regnskabsåret, som er af så væsentlig karakter, at det kræver omtale i ledelsesberetningen.

Årets udvikling og resultat anses for tilfredsstillende.

Betydningsfulde hændelser indtruffet efter statusdag

Der er efter regnskabsårets afslutning ikke indtruffet begivenheder, som væsentligt vil kunne påvirke selskabets finansielle stilling.

RESULTATOPGØRELSE

1. OKTOBER 2020 - 30. SEPTEMBER 2021

	2020/21	2019/20
BRUTTOFORTJENESTE	712.690	811.195
2 Personalemkostninger	-471.962	-595.798
Af- og nedskrivninger af materielle og immaterielle anlægsaktiver	-7.810	-2.694
DRIFTSRESULTAT	232.918	212.703
Andre finansielle omkostninger	-2.925	-6.497
RESULTAT FØR SKAT	229.993	206.206
Skat af årets resultat	-52.499	-23.646
ÅRETS RESULTAT	177.494	182.560
FORSLAG TIL RESULTATDISPONERING		
Overført resultat	177.494	182.560
DISPONERET I ALT	177.494	182.560

BALANCE PR. 30. SEPTEMBER 2021

AKTIVER

	2021	2020
Andre anlæg, driftsmateriel og inventar	31.238	41.048
Materielle anlægsaktiver	31.238	41.048
Deposita	191.219	190.881
Finansielle anlægsaktiver	191.219	190.881
ANLÆGSAKTIVER	222.457	231.929
Fremstillede færdigvarer og handelsvarer	61.093	60.389
Varebeholdninger	61.093	60.389
Tilgodehavender fra salg og tjenesteydelser	16.193	14.546
Andre tilgodehavender	16.007	0
Periodeafgrænsningsposter	2.021	55.961
Tilgodehavender	34.221	70.507
Likvide beholdninger	335.766	230.783
OMSÆTNINGSAKTIVER	431.080	361.679
AKTIVER	653.537	593.608

BALANCE PR. 30. SEPTEMBER 2021
 PASSIVER

	2021	2020
Virksomhedskapital	80.000	80.000
Overført resultat	171.583	-5.912
3 EGENKAPITAL	251.583	74.088
Hensættelse til udskudt skat	1.235	1.074
HENSATTE FORPLIGTELSER	1.235	1.074
Selskabsskat	52.338	22.572
Langfristede gældsforpligtelser	52.338	22.572
Leverandører af varer og tjenesteydelser	64.550	78.439
Selskabsskat	22.572	0
Anden gæld	232.655	332.235
Gæld til virksomhedsdeltagere og ledelse	28.604	85.200
Kortfristede gældsforpligtelser	348.381	495.874
GÆLDSFORPLIGTELSER	400.719	518.446
PASSIVER	653.537	593.608
4 Kontraktlige forpligtelser og eventualposter mv.		
5 Pantsætninger og sikkerhedsstillelser		

NOTER

2020/21

2019/20

1 Særlige poster

Selskabet har for at afbøde de store økonomiske konsekvenser af de danske myndigheders foranstaltninger for begrænsning af smittespredningen af Covid-19 i Danmark modtaget støtte fra forskellige kompensationsordninger.

Den samlede modtagne kompensation, som selskabet har modtaget, er indregnet i resultatopgørelsen under andre driftsindtægter, der indgår i bruttofortjenesten.

2 Personaleomkostninger

Antal personer beskæftiget	2	2
Lønninger	453.674	579.326
Andre omkostninger til social sikring	18.288	16.472
Personaleomkostninger i alt	471.962	595.798

3 Egenkapital

	Primo	Forslag til resultatdisponering	Ultimo
Virksomhedskapital	80.000	0	80.000
Overført resultat	-5.911	177.494	171.583
	74.089	177.494	251.583

4 Kontraktlige forpligtelser og eventualposter mv.

Virksomhedens samlede eventualforpligtelser udgør ca. 460 t.kr.

5 Pantsætninger og sikkerhedsstillelser

Ingen

ANVENDT REGNSKABSPRAKSIS

GENERELT

Årsregnskabet for Beefeater ApS for 2020/21 er udarbejdet i overensstemmelse med årsregnskabslovens bestemmelser for selskaber i regnskabsklasse B.

Årsregnskabet er aflagt efter samme regnskabspraksis som sidste år og aflægges i danske kroner.

Generelt om indregning og måling

Regnskabet er udarbejdet med udgangspunkt i det historiske kostprisprincip.

Indtægter indregnes i resultatopgørelsen i takt med at de indtjenes. Endvidere indregnes i resultatopgørelsen alle omkostninger, der er afholdt for at opnå årets indtjening.

Aktiver indregnes i balancen, når det er sandsynligt at fremtidige økonomiske fordele vil tilflyde selskabet, og aktivets værdi kan måles pålideligt.

Forpligtelser indregnes i balancen, når det er sandsynligt, at fremtidige økonomiske fordele vil fragå selskabet, og forpligtelsens værdi kan måles pålideligt.

Ved første indregning måles aktiver og forpligtelser til kostpris. Efterfølgende måles aktiver og forpligtelser som beskrevet for hver enkelt.

Visse finansielle aktiver og forpligtelser måles til amortiseret kostpris, hvorved der indregnes en konstant effektiv rente over løbetiden. Amortiseret kostpris opgøres som oprindelig kostpris med fradrag af afdrag og tillæg/fradrag af den akkumulerede amortisering af forskellen mellem kostprisen og det nominelle beløb.

RESULTATOPGØRELSEN

Generelt

Med henvisning til årsregnskabslovens § 32 er visse indtægter og omkostninger sammendraget i regnskabsposten bruttofortjeneste.

Bruttofortjeneste

Bruttofortjenesten består af sammentrækning af regnskabsposterne "nettoomsætning, ændring i lagre af færdigvarer og handelsvarer, andre driftsindtægter, omkostninger til råvarer og hjælpematerialer samt andre eksterne omkostninger".

Nettoomsætning

Nettoomsætningen ved salg af handelsvarer, såfremt levering og risikoovergang til køber har fundet sted inden årets udgang. Nettoomsætningen indregnes ekskl. moms og med fradrag af rabatter i forbindelse med salget.

Personaleomkostninger

Personaleomkostninger omfatter lønninger og øvrige lønrelaterede omkostninger, herunder sygedagpenge til virksomhedens ansatte med fradrag af lønrefusioner.

ANVENDT REGNSKABSPRAKSIS

Finansielle indtægter og omkostninger

Finansielle indtægter og omkostninger indregnes i resultatopgørelsen med de beløb, der vedrører regnskabsåret. Finansielle poster omfatter renteindtægter og -omkostninger samt tillæg og godtgørelser under acontoskatteordningen mv.

Skat af årets resultat

Årets skat, som består af årets aktuelle skat og forskydning i udskudt skat, indregnes i resultatopgørelsen med den del, der kan henføres til årets resultat, og direkte på egenkapitalen med den del, der kan henføres til posteringer direkte på egenkapitalen.

BALANCEN**Materielle anlægsaktiver**

Materielle anlægsaktiver måles ved første indregning til kostpris og efterfølgende til kostpris med fradrag af akkumulerede af- og nedskrivninger.

Afskrivningsgrundlaget er kostpris med fradrag af forventet restværdi efter afsluttet brugstid.

Kostprisen omfatter anskaffelsesprisen samt omkostninger direkte tilknyttet anskaffelsen indtil det tidspunkt, hvor aktivet er klar til at blive taget i brug.

Der foretages lineære afskrivninger baseret på følgende vurdering af aktivernes forventede brugstider og restværdier:

	<u>Brugstid</u>	<u>Restværdi</u>
Andre anlæg, driftsmateriel og inventar	5 år	0%

Fortjeneste eller tab ved afhændelse af materielle anlægsaktiver opgøres som forskellen mellem salgspris med fradrag af salgsomkostninger og den regnskabsmæssige værdi på salgstidspunktet. Fortjeneste eller tab indregnes i resultatopgørelsen under andre driftsindtægter/andre driftsomkostninger.

Deposita

Deposita måles til anskaffelsespris.

Varebeholdninger

Kostpris for handelsvarer opgøres som anskaffelsespris med tillæg af hjemtagelsesomkostninger.

Tilgodehavender

Tilgodehavender måles til amortiseret kostpris, hvilket sædvanligvis svarer til nominal værdi. Værdien reduceres med nedskrivning til imødegåelse af forventede tab.

Nedskrivninger til tab opgøres på grundlag af en individuel vurdering af de enkelte tilgodehavender.

ANVENDT REGNSKABSPRAKSIS

Periodeafgrænsningsposter

Periodeafgrænsningsposter indregnet under aktiver omfatter afholdte omkostninger vedrørende efterfølgende regnskabsår.

Selskabsskat og udskudt skat

Aktuelle skatteforpligtelser og tilgodehavende aktuel skat indregnes i balancen som beregnet skat af årets skattepligtige indkomst reguleret for skat af tidligere års skattepligtige indkomster samt for betalte acontoskatter.

Udskudt skat måles efter den balanceorienterede gælds metode af midlertidige forskelle mellem regnskabsmæssig og skattemæssig værdi af aktiver og forpligtelser.

Gældsforpligtelser

Gældsforpligtelser, som omfatter gæld til leverandører, virksomhedens ledelse samt anden gæld, måles til amortiseret restgæld, hvilket sædvanligvis svarer til nominel værdi.

PENNEO

Underskrifterne i dette dokument er juridisk bindende. Dokumentet er underskrevet via Penneo™ sikker digital underskrift. Underskrivernes identiteter er blevet registeret, og informationerne er listet herunder.

“Med min underskrift bekræfter jeg indholdet og alle datoer i dette dokument.”

Gitte Høyer-Nielsen

Direktør

Serienummer: PID:9208-2002-2-832093149379

IP: 5.33.xxx.xxx

2021-11-11 13:34:13 UTC

NEM ID 

Henry Jepsen

Registreret revisor

Serienummer: CVR:26593093-RID:19736841

IP: 212.130.xxx.xxx

2021-11-11 13:46:21 UTC

NEM ID 

Gitte Høyer-Nielsen

Dirigent

Serienummer: PID:9208-2002-2-832093149379

IP: 5.33.xxx.xxx

2021-11-11 14:13:53 UTC

NEM ID 

Penneo dokumentnøgle: IV10E-4NWTk-6TCP6-X56BE-48VQQ-3F8B2

Dette dokument er underskrevet digitalt via **Penneo.com**. Signeringsbeviserne i dokumentet er sikret og valideret ved anvendelse af den matematiske hashværdi af det originale dokument. Dokumentet er låst for ændringer og tidsstemplet med et certifikat fra en betroet tredjepart. Alle kryptografiske signeringsbeviser er indlejret i denne PDF, i tilfælde af de skal anvendes til validering i fremtiden.

Sådan kan du sikre, at dokumentet er originalt

Dette dokument er beskyttet med et Adobe CDS certifikat. Når du åbner dokumentet

i Adobe Reader, kan du se, at dokumentet er certificeret af **Penneo e-signature service** <penneo@penneo.com>. Dette er din garanti for, at indholdet af dokumentet er uændret.

Du har mulighed for at efterprøve de kryptografiske signeringsbeviser indlejret i dokumentet ved at anvende Penneos validator på følgende websted: <https://penneo.com/validate>