

CC Detail ApS

**Smidstruplund 1 a.
2950 Vedbæk**

CVR-nr. 33 60 02 75

Årsrapport for 2016/17

(6. regnskabsår)

Årsrapporten er fremlagt og godkendt på selskabets ordinære generalforsamling den 20. december 2017

Anja Schacht Odgaard
dirigent

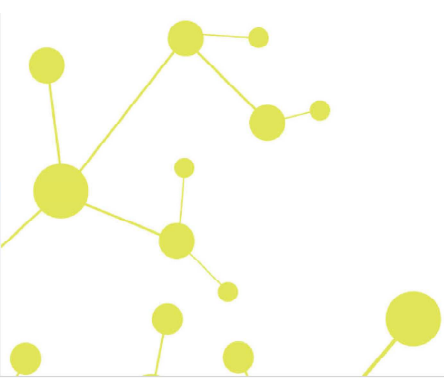

Indholdsfortegnelse

	Side
Påtegninger	
Ledelsespåtegning	1
Revisors erklæring om opstilling af årsregnskab	2
Ledelsesberetning	
Selskabsoplysninger	3
Ledelsesberetning	4
Årsregnskab	
Anvendt regnskabspraksis	5
Resultatopgørelse 1. juli - 30. juni	8
Balance 30. juni	9
Noter til årsrapporten	11

Ledelsespåtegning

Direktionen har dags dato behandlet og godkendt årsrapporten for regnskabsåret 1. juli 2016 - 30. juni 2017 for CC Detail ApS.

Årsrapporten aflægges i overensstemmelse med årsregnskabsloven.

Det er min opfattelse, at årsregnskabet giver et retvisende billede af selskabets aktiver, passiver og finansielle stilling pr. 30. juni 2017 og resultatet af selskabets aktiviteter for regnskabsåret 1. juli 2016 - 30. juni 2017.

Ledelsesberetningen indeholder efter min opfattelse en retvisende redegørelse for de forhold, beretningen omhandler.

Årsregnskabet er ikke revideret. Ledelsen erklærer, at betingelserne herfor er opfyldt.

Årsrapporten indstilles til generalforsamlingens godkendelse.

Vedbæk, den 12. december 2017

Direktion

Anja Schacht Odgaard

Revisors erklæring om opstilling af årsregnskab

Til kapitalejeren i CC Detail ApS

Vi har opstillet årsregnskabet for CC Detail ApS for regnskabsåret 1. juli 2016 - 30. juni 2017 på grundlag af selskabets bogføring og øvrige oplysninger, som ledelsen har tilvejebragt.

Årsregnskabet omfatter anvendt regnskabspraksis, resultatopgørelse, balance og noter.

Vi har udført opgaven i overensstemmelse med ISRS 4410, Opgaver om opstilling af finansielle oplysninger.

Vi har anvendt vor faglige ekspertise til at assistere ledelsen med at udarbejde og præsentere årsregnskabet i overensstemmelse med årsregnskabsloven. Vi har overholdt relevante bestemmelser i revisorloven og FSR – danske revisors Ethiske regler for revisorer, herunder principper vedrørende integritet, objektivitet, faglig kompetence og fornøden omhu.

Årsregnskabet samt nøjagtigheden og fuldstændigheden af de oplysninger, der er anvendt til opstillingen af årsregnskabet, er ledelsens ansvar.

Da en opgave om opstilling af finansielle oplysninger ikke er en erklæringsopgave med sikkerhed, er vi ikke forpligtet til at verificere nøjagtigheden eller fuldstændigheden af de oplysninger, ledelsen har givet os til brug for at opstille årsregnskabet. Vi udtrykker derfor ingen revisions- eller reviewkonklusion om, hvorvidt årsregnskabet er udarbejdet i overensstemmelse med årsregnskabsloven.

Greve, den 12. december 2017

Global Revision ApS
Registreret revisionsanpartsselskab
CVR-nr. 28 12 17 17

Eddie Holstebro
Registreret revisor
MNE-nr. 11067

Selskabsoplysninger

Selskabet

CC Detail ApS
Smidstruplund 1 a.
2950 Vedbæk

CVR-nr.: 33 60 02 75
Regnskabsperiode: 1. juli 2016 - 30. juni 2017
Stiftet: 19. april 2011
Hjemsted: Rudersdal

Direktion

Anja Schacht Odgaard

Revisor

Global Revision ApS
Registreret revisionsanpartsselskab
Greve Strandvej 9
2670 Greve

Ledelsesberetning

Selskabets væsentligste aktiviteter

Selskabets formål er at drive detailvirksomhed med salg af møbler og andet boligtilbehør

Usædvanlige forhold

Selskabets aktiver, passiver og finansielle stilling pr. 30. juni 2017 samt resultatet af selskabets aktiviteter for regnskabsåret 2016/17 er ikke påvirket af usædvanlige forhold.

Udviklingen i aktiviteter og økonomiske forhold

Selskabets resultatopgørelse for 2016/17 udviser et overskud på kr. 69.870, og selskabets balance pr. 30. juni 2017 udviser en egenkapital på kr. 953.

Betydningsfulde hændelser, som er indtruffet efter regnskabsårets afslutning

Der er efter regnskabsårets afslutning ikke indtruffet yderligere begivenheder, som væsentligt vil kunne påvirke selskabets finansielle stilling.

Det er ledelsens forventning, at selskabet lukker ned i det kommende regnskabsår.

Anvendt regnskabspraksis

Årsrapporten for CC Detail ApS for 2016/17 er aflagt i overensstemmelse med årsregnskabslovens bestemmelser for virksomheder i regnskabsklasse B med tilvalg fra højere klasser.

Den anvendte regnskabspraksis er uændret i forhold til sidste år.

Årsrapporten for 2016/17 er aflagt i kr.

Generelt om indregning og måling

I resultatopgørelsen indregnes indtægter i takt med, at de indtjenes. Herudover indregnes værdireguleringer af finansielle aktiver og forpligtelser. I resultatopgørelsen indregnes ligeledes alle omkostninger, herunder afskrivninger og nedskrivninger.

Aktiver indregnes i balancen, når det er sandsynligt, at fremtidige økonomiske fordele vil tilflyde selskabet, og aktivets værdi kan måles pålideligt.

Forpligtelser indregnes i balancen, når det er sandsynligt, at fremtidige økonomiske fordele vil fragå selskabet, og forpligtelsens værdi kan måles pålideligt.

Ved første indregning måles aktiver og forpligtelser til kostpris. Efterfølgende måles aktiver og forpligtelser som beskrevet for hver enkelt regnskabspost nedenfor.

Visse finansielle aktiver og forpligtelser måles til amortiseret kostpris, hvorved der indregnes en konstant effektiv rente over løbetiden. Amortiseret kostpris opgøres som oprindelig kostpris med fradrag af eventuelle afdrag samt tillæg/fradrag af den akkumulerede amortisering af forskellen mellem kostpris og nominelt beløb.

Ved indregning og måling tages hensyn til forudsigelige tab og risici, der fremkommer, inden årsrapporten aflægges, og som be- eller afkræfter forhold, der eksisterede på balancedagen.

Resultatopgørelsen

Bruttotab

Selskabet anvender bestemmelsen i årsregnskabslovens § 32, hvorefter selskabets omsætning ikke er oplyst.

Bruttotab er et sammendrag af nettoomsætning, ændring i lagre af færdigvarer og varer under fremstilling samt andre driftsindtægter med fradrag af omkostninger til råvarer og hjælpematerialer og andre eksterne omkostninger.

Nettoomsætning

Nettoomsætningen måles til dagsværdien af det aftalte vederlag ekskl. moms og afgifter. Alle former for afgivne rabatter er fratrukket i nettoomsætningen.

Omkostninger til råvarer og hjælpematerialer

Omkostninger til råvarer og hjælpematerialer indeholder det forbrug af råvarer og hjælpematerialer, der er anvendt for at opnå årets nettoomsætning.

Anvendt regnskabspraksis

Andre driftsomkostninger

Andre driftsomkostninger indeholder regnskabsposter af sekundær karakter i forhold til virksomhedernes aktiviteter, herunder tab ved salg af immaterielle og materielle anlægsaktiver.

Andre eksterne omkostninger

Andre eksterne omkostninger omfatter omkostninger til salg, administration og lokaler mv.

Personaleomkostninger

Personaleomkostninger omfatter løn og gager, inklusive feriepenge og pensioner samt andre omkostninger til social sikring m.v. til selskabets medarbejdere. I personaleomkostninger er fratrukket modtagne godtgørelser fra offentlige myndigheder.

Finansielle indtægter og omkostninger

Finansielle indtægter og omkostninger indregnes i resultatopgørelsen med de beløb, der vedrører regnskabsåret. Finansielle poster omfatter renteindtægter og -omkostninger samt tillæg og godtgørelse under acontoskatteordningen mv.

Skat af årets resultat

Virksomheden er omfattet af de danske regler om tvungen sambeskatning.

Årets skat, som består af årets aktuelle selskabsskat og ændring i udskudt skat, indregnes i resultatopgørelsen med den del, der kan henføres til årets resultat, og direkte i egenkapitalen med den del, der kan henføres til posteringer direkte i egenkapitalen.

Balancen

Tilgodehavender

Tilgodehavender måles til amortiseret kostpris, svarende til nominel værdi.

Der foretages nedskrivning til imødegåelse af tab, hvor der vurderes at være indtruffet en objektiv indikation på, at et tilgodehavende eller en portefølje af tilgodehavender er værdiforringet. Hvis der foreligger en objektiv indikation på, at et individuelt tilgodehavende er værdiforringet, foretages nedskrivning på individuelt niveau.

Selskabsskat og udskudt skat

Aktuelle skatteforpligtelser og tilgodehavende aktuel skat indregnes i balancen som beregnet skat af årets skattepligtige indkomst, reguleret for skat af tidligere års skattepligtige indkomster samt for betalte acontoskatter.

Udskudt skat måles efter den balanceorienterede gælds metode af midlertidige forskelle mellem regnskabsmæssig og skattemæssig værdi af aktiver og forpligtelser opgjort på grundlag af den planlagte anvendelse af aktivets henholdsvis afvikling af forpligtelsen.

Anvendt regnskabspraksis

Gældsforpligtelser

Gældsforpligtelser, som omfatter gæld til leverandører, tilknyttede virksomheder samt anden gæld, måles til amortiseret kostpris, hvilket sædvanligvis svarer til nominel værdi.

Resultatopgørelse 1. juli - 30. juni

	<u>Note</u>	<u>2016/17</u> kr.	<u>2015/16</u> kr.
Bruttotab		-13.516	-485.620
Personaleomkostninger	1	<u>913</u>	<u>-412.234</u>
Resultat før af- og nedskrivninger		-12.603	-897.854
Andre driftsomkostninger		<u>0</u>	<u>-331.003</u>
Resultat før finansielle poster		-12.603	-1.228.857
Finansielle indtægter		91.298	0
Finansielle omkostninger	2	<u>-8.825</u>	<u>-105.031</u>
Resultat før skat		69.870	-1.333.888
Skat af årets resultat		<u>0</u>	<u>0</u>
Årets resultat		<u>69.870</u>	<u>-1.333.888</u>
 Forslag til resultatdisponering			
Overført resultat		<u>69.870</u>	<u>-1.333.888</u>
		<u>69.870</u>	<u>-1.333.888</u>

Balance 30. juni

	<u>Note</u>	<u>2017</u>	<u>2016</u>
		kr.	kr.
Aktiver			
Tilgodehavender fra salg og tjenesteydelser		21.253	21.253
Tilgodehavender		<u>21.253</u>	<u>21.253</u>
Likvide beholdninger		<u>259.971</u>	<u>25.104</u>
Omsætningsaktiver i alt		<u>281.224</u>	<u>46.357</u>
Aktiver i alt		<u><u>281.224</u></u>	<u><u>46.357</u></u>

Balance 30. juni

	<u>Note</u>	<u>2017</u> kr.	<u>2016</u> kr.
Passiver			
Virksomhedskapital		80.000	80.000
Overført resultat		<u>-79.047</u>	<u>-148.917</u>
Egenkapital	3	<u>953</u>	<u>-68.917</u>
Leverandører af varer og tjenesteydelser		0	17.382
Anden gæld		<u>280.271</u>	<u>97.892</u>
Kortfristede gældsforpligtelser		<u>280.271</u>	<u>115.274</u>
Gældsforpligtelser i alt		<u>280.271</u>	<u>115.274</u>
Passiver i alt		<u>281.224</u>	<u>46.357</u>
Eventualposter m.v.	4		
Pantsætninger og sikkerhedsstillelser	5		

Noter

	<u>2016/17</u>	<u>2015/16</u>	
	kr.	kr.	
1 Personaleomkostninger			
Lønninger	0	405.313	
Andre omkostninger til social sikring	-913	4.833	
Andre personaleomkostninger	<u>0</u>	<u>2.088</u>	
	<u>-913</u>	<u>412.234</u>	
Gennemsnitligt antal beskæftigede medarbejdere	<u>0</u>	<u>1</u>	
2 Finansielle omkostninger			
Finansielle omkostninger tilknyttede virksomheder	2.998	0	
Andre finansielle omkostninger	561	105.031	
Renter, mellemregning anpartshaver	<u>5.266</u>	<u>0</u>	
	<u>8.825</u>	<u>105.031</u>	
3 Egenkapital			
	Virksomheds-		
	kapital	Overført resultat	I alt
Egenkapital 1. juli 2016	80.000	-148.917	-68.917
Årets resultat	<u>0</u>	<u>69.870</u>	<u>69.870</u>
Egenkapital 30. juni 2017	<u>80.000</u>	<u>-79.047</u>	<u>953</u>

Selskabskapitalen består af 80 anparters à nominelt kr. 1.000. Ingen anparters er tillagt særlige rettigheder. Der har ikke været ændringer i selskabskapitalen i de seneste 5 år.

Noter

4 Eventualposter m.v.

Selskabet er sambeskattet med FJO Holding ApS og hæfter solidarisk for skat af koncernens sambeskattede indkomst og for visse eventuelle kildeskatter som udbytteskat.

Selskabet har et udskudt skatteaktiv på tkr. 1.953, der ikke er afsat i balancen.

Herudover har selskabet ingen eventualaktiver eller -forpligtelser.

5 Pantsætninger og sikkerhedsstillelser

Ingen.

Penneo

Underskrifterne i dette dokument er juridisk bindende. Dokumentet er underskrevet via Penneo™ sikker digital underskrift. Underskrivernes identiteter er blevet registreret, og informationerne er listet herunder.

“Med min underskrift bekræfter jeg indholdet og alle datoer i dette dokument.”

Anja Schacht Odgaard

Direktør

Serienummer: PID:9208-2002-2-888771903705

IP: 49.231.252.2

2017-12-21 08:34:12Z

NEM ID 

Eddie Holstebro

Registreret revisor

På vegne af: Global Revision

Serienummer: CVR:28121717-RID:99798342

IP: 89.221.169.10

2017-12-21 09:02:22Z

NEM ID 

Anja Schacht Odgaard

Dirigent

Serienummer: PID:9208-2002-2-888771903705

IP: 49.231.252.2

2017-12-22 08:58:04Z

NEM ID 

Penneo dokumentnøgle: GL110-D14DD-V254Z-6ZXUW-23311-A7VD7

Dette dokument er underskrevet digitalt via **Penneo.com**. Signeringsbeviserne i dokumentet er sikret og valideret ved anvendelse af den matematiske hashværdi af det originale dokument. Dokumentet er låst for ændringer og tidsstemplet med et certifikat fra en betroet tredjepart. Alle kryptografiske signeringsbeviser er indlejret i denne PDF, i tilfælde af de skal anvendes til validering i fremtiden.

Sådan kan du sikre, at dokumentet er originalt

Dette dokument er beskyttet med et Adobe CDS certifikat. Når du åbner dokumentet

i Adobe Reader, kan du se, at dokumentet er certificeret af **Penneo e-signature service** <penneo@penneo.com>. Dette er din garanti for, at indholdet af dokumentet er uændret.

Du har mulighed for at efterprøve de kryptografiske signeringsbeviser indlejret i dokumentet ved at anvende Penneos validator på følgende websted: <https://penneo.com/validate>