

m2invision ApS

Gugvej 124
9210 Aalborg SØ

CVR-nr. 33 39 33 85

Årsrapport for 2023

(13. regnskabsår)

Årsrapporten er fremlagt og godkendt på selskabets ordinære generalforsamling den 27. juni 2024

Lene Bols Starcke
dirigent

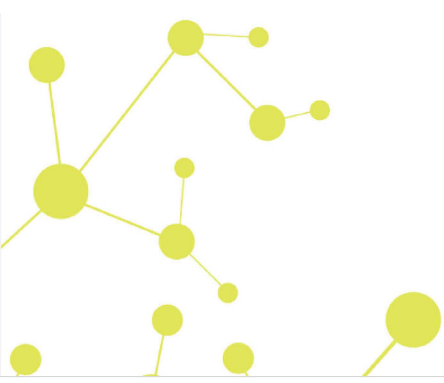

Indholdsfortegnelse

	Side
Påtegninger	
Ledelsespåtegning	1
Revisors erklæring om opstilling af årsrapport	2
Ledelsesberetning	
Selskabsoplysninger	3
Ledelsesberetning	4
Årsregnskab	
Anvendt regnskabspraksis	5
Resultatopgørelse 1. januar - 31. december	8
Balance 31. december	9
Egenkapitalopgørelse	11
Noter	12

Ledelsespåtegning

Direktionen har dags dato behandlet og godkendt årsrapporten for regnskabsåret 1. januar - 31. december 2023 for m2invision ApS.

Årsrapporten aflægges i overensstemmelse med årsregnskabsloven.

Det er min opfattelse, at årsregnskabet giver et retvisende billede af selskabets aktiver, passiver og finansielle stilling pr. 31. december 2023 og resultatet af selskabets aktiviteter for regnskabsåret 1. januar - 31. december 2023.

Ledelsesberetningen indeholder efter min opfattelse en retvisende redegørelse for de forhold, beretningen omhandler.

Årsregnskabet er ikke revideret. Ledelsen erklærer, at betingelserne herfor er opfyldt.

Årsrapporten indstilles til generalforsamlingens godkendelse.

Aalborg, den 26. juni 2024

Direktion

Lene Bols Starcke
direktør

Revisors erklæring om opstilling af årsrapport

Til kapitalejeren i m2invision ApS

Vi har opstillet årsrapporten for m2invision ApS for regnskabsåret 1. januar - 31. december 2023 på grundlag af selskabets bogføring og øvrige oplysninger, som ledelsen har tilvejebragt.

Årsrapporten omfatter ledelsespåtegning, ledelsesberetning, anvendt regnskabspraksis, resultatopgørelse, balance, egenkapitalopgørelse og noter.

Vi har udført opgaven i overensstemmelse med ISRS 4410, Opgaver om opstilling af finansielle oplysninger.

Vi har anvendt vores faglige ekspertise til at assistere ledelsen med at udarbejde og præsentere årsrapporten i overensstemmelse med årsregnskabsloven. Vi har overholdt relevante bestemmelser i revisorloven og International Ethics Standards Board for Accountants' internationale retningslinjer for revisorers etiske adfærd (IESBA Code) herunder principper om integritet, objektivitet, professionel kompetence og fornøden omhu.

Årsrapporten samt nøjagtigheden og fuldstændigheden af de oplysninger, der er anvendt til opstillingen af årsrapporten, er ledelsens ansvar.

Da en opgave om opstilling af finansielle oplysninger ikke er en erklæringsopgave med sikkerhed, er vi ikke forpligtet til at verificere nøjagtigheden eller fuldstændigheden af de oplysninger, ledelsen har givet os til brug for at opstille årsrapporten. Vi udtrykker derfor ingen revisions- eller reviewkonklusion om, hvorvidt årsrapporten er udarbejdet i overensstemmelse med årsregnskabsloven.

Greve, den 26. juni 2024

Global Revision ApS
Registreret revisionsanpartsselskab
CVR-nr. 28 12 17 17

Eddie Holstebro
Registreret revisor
MNE-nr. mne11067

Selskabsoplysninger

Selskabet

m2invision ApS
Gugvej 124
9210 Aalborg SØ

CVR-nr.: 33 39 33 85

Regnskabsperiode: 1. januar - 31. december 2023

Stiftet: 6. januar 2011

Regnskabsår: 13. regnskabsår

Hjemsted: Aalborg

Direktion

Lene Bols Starcke, direktør

Revisor

Global Revision ApS
Registreret revisionsanpartsselskab
Greve Strandvej 9
2670 Greve

Ledelsesberetning

Selskabets væsentligste aktiviteter

Selskabets formål er at eje aktier og anparters samt enhver i forbindelse hermed stående virksomhed.

Usædvanlige forhold

Selskabets aktiver, passiver og finansielle stilling pr. 31. december 2023 samt resultatet af selskabets aktiviteter for regnskabsåret 2023 er ikke påvirket af usædvanlige forhold.

Udviklingen i aktiviteter og økonomiske forhold

Selskabets resultatopgørelse for 2023 udviser et underskud på kr. 2.462.574, og selskabets balance pr. 31. december 2023 udviser en egenkapital på kr. 551.972.

Betydningsfulde hændelser, som er indtruffet efter regnskabsårets afslutning

Der er efter regnskabsårets afslutning ikke indtruffet begivenheder, som væsentligt vil kunne påvirke selskabets finansielle stilling.

Anvendt regnskabspraksis

Årsrapporten for m2invision ApS for 2023 er aflagt i overensstemmelse med årsregnskabslovens bestemmelser for virksomheder i regnskabsklasse B med tilvalg af regler fra regnskabsklasse C.

Den anvendte regnskabspraksis er uændret i forhold til sidste år.

Årsrapporten for 2023 er aflagt i kr.

Selskabet har i henhold til årsregnskabslovens §110, stk. 1 undladt at udarbejde koncernregnskab.

Generelt om indregning og måling

I resultatopgørelsen indregnes indtægter i takt med, at de indtjenes. Herudover indregnes værdireguleringer af finansielle aktiver og forpligtelser. I resultatopgørelsen indregnes ligeledes alle omkostninger, herunder afskrivninger og nedskrivninger.

Aktiver indregnes i balancen, når det er sandsynligt, at fremtidige økonomiske fordele vil tilflyde selskabet, og aktivets værdi kan måles pålideligt.

Forpligtelser indregnes i balancen, når det er sandsynligt, at fremtidige økonomiske fordele vil fragå selskabet, og forpligtelsens værdi kan måles pålideligt.

Ved første indregning måles aktiver og forpligtelser til kostpris. Efterfølgende måles aktiver og forpligtelser som beskrevet for hver enkelt regnskabspost nedenfor.

Ved indregning og måling tages hensyn til forudsigelige tab og risici, der fremkommer, inden årsrapporten aflægges, og som be- eller afkræfter forhold, der eksisterede på balancedagen.

Resultatopgørelsen

Bruttotab

Selskabet anvender bestemmelsen i årsregnskabslovens § 32, hvorefter selskabets omsætning ikke er oplyst.

Bruttofortjeneste er et sammendrag af andre eksterne omkostninger.

Andre eksterne omkostninger

Andre eksterne omkostninger omfatter omkostninger til administration mv.

Finansielle indtægter og omkostninger

Finansielle indtægter og omkostninger indregnes i resultatopgørelsen med de beløb, der vedrører regnskabsåret. Finansielle poster omfatter renteindtægter og -omkostninger samt tillæg og godtgørelse under acontoskatteordningen mv.

Anvendt regnskabspraksis

Indtægter af kapitalandele i tilknyttede virksomheder

I virksomhedens resultatopgørelse indregnes den forholdsmæssige andel af de enkelte virksomheders resultat efter skat efter fuld eliminering af intern avance/tab.

Skat af årets resultat

Virksomheden er administrationselskab for sambeskatningen og afregner som følge heraf alle betalinger af selskabsskat med skattemyndighederne.

Den aktuelle danske selskabsskat fordeles ved afregning af sambeskatningsbidrag mellem de sambeskattede virksomheder i forhold til disses skattepligtige indkomster. I tilknytning hertil modtager virksomheder med skattemæssigt underskud sambeskatningsbidrag fra virksomheder, der har kunnet anvende dette underskud til nedsættelse af eget skattemæssigt overskud.

Årets skat, som består af årets aktuelle selskabsskat og ændring i udskudt skat, indregnes i resultatopgørelsen med den del, der kan henføres til årets resultat, og direkte i egenkapitalen med den del, der kan henføres til posteringer direkte i egenkapitalen.

Balancen

Materielle anlægsaktiver

Øvrige materielle anlægsaktiver måles til kostpris med fradrag af akkumulerede af- og nedskrivninger.

Afskrivningsgrundlaget er kostpris med fradrag af forventet restværdi efter afsluttet brugstid.

Kostpris omfatter anskaffelsesprisen og omkostninger direkte tilknyttet anskaffelsen indtil det tidspunkt, hvor aktivet er klar til brug.

Der foretages ikke afskrivninger på kunstgenstande, da det vurderes, at disse ikke undergår værdiforringelse.

Finansielle anlægsaktiver

Kapitalandele i tilknyttede virksomheder

Kapitalandele i tilknyttede virksomheder måles til den forholdsmæssige andel af virksomhedernes indre værdi opgjort efter koncernens regnskabspraksis med fradrag eller tillæg af urealiserede koncerninterne avancer og tab og med tillæg af resterende merværdier og positiv goodwill opgjort efter overtagelsesmetoden. Negativ goodwill indregnes i resultatopgørelsen ved købet af kapitalandelen. Vedrører den negative goodwill overtagne eventualforpligtelser, indtægtsføres negativ goodwill først, når eventualforpligtelserne er afviklet eller bortfaldet.

Kapitalandele i tilknyttede virksomheder med regnskabsmæssig negativ indre værdi måles til kr. 0, og et eventuelt tilgodehavende hos disse virksomheder nedskrives, i det omfang tilgodehavendet er uerholdeligt. I det omfang modervirksomheden har en retlig eller faktisk forpligtelse til at dække en underbalance, der overstiger tilgodehavendet, indregnes det resterende beløb under hensatte forpligtelser.

Anvendt regnskabspraksis

Nettoopskrivning af kapitalandele i tilknyttede virksomheder bindes som reserve for nettoopskrivning efter den indre værdis metode under egenkapitalen, i det omfang den regnskabsmæssige værdi overstiger kostprisen. Udbytter fra dattervirksomheder, der forventes vedtaget inden godkendelsen af årsrapporten for m2invision ApS, bindes ikke på opskrivningsreserven.

Værdiforringelse af anlægsaktiver

Den regnskabsmæssige værdi af materielle anlægsaktiver samt kapitalandele i dattervirksomheder vurderes årligt for indikationer på værdiforringelse, ud over det som udtrykkes ved afskrivning.

Tilgodehavender

Tilgodehavender måles til amortiseret kostpris, hvilket sædvanligvis svarer til nominel værdi.

Der foretages nedskrivning til imødegåelse af tab, hvor der vurderes at være indtruffet en objektiv indikation på, at et tilgodehavende eller en portefølje af tilgodehavender er værdiforringet. Hvis der foreligger en objektiv indikation på, at et individuelt tilgodehavende er værdiforringet, foretages nedskrivning på individuelt niveau.

Likvide beholdninger

Likvide beholdninger omfatter indestående i pengeinstitutter.

Selskabsskat og udskudt skat

Aktuelle skatteforpligtelser og tilgodehavende aktuel skat indregnes i balancen som beregnet skat af årets skattepligtige indkomst, reguleret for skat af tidligere års skattepligtige indkomster samt for betalte acontoskatter.

Skyldige og tilgodehavende sambeskatningsbidrag indregnes i balancen som 'Tilgodehavende sambeskatningsbidrag' eller 'Skyldige sambeskatningsbidrag'.

Udskudt skat måles efter den balanceorienterede gælds metode af midlertidige forskelle mellem regnskabsmæssig og skattemæssig værdi af aktiver og forpligtelser opgjort på grundlag af den planlagte anvendelse af aktivets henholdsvis afvikling af forpligtelsen. Udskudt skat måles til nettorealiseringsværdi.

Udskudte skatteaktiver, herunder skatteværdien af fremførselsberettiget skattemæssigt underskud, måles til den værdi, hvortil aktivet forventes at kunne realiseres, enten ved udligning i skat af fremtidig indtjening eller ved modregning i udskudte skatteforpligtelser inden for samme juridiske skatteenhed. Eventuelle udskudte nettoskatteaktiver måles til nettorealiseringsværdi.

Gældsforpligtelser

Gældsforpligtelser måles til amortiseret kostpris, hvilket sædvanligvis svarer til nominel værdi.

Resultatopgørelse 1. januar - 31. december

	Note	2023 kr.	2022 kr.
Bruttotab		-22.435	-14.000
Personaleomkostninger		0	0
Resultat før finansielle poster		-22.435	-14.000
Indtægter af kapitalandele i tilknyttede virksomheder		-2.480.100	696.563
Finansielle indtægter	1	49.076	22.519
Finansielle omkostninger	2	-9.115	-8.578
Årets resultat		-2.462.574	696.504
Forslag til resultatdisponering			
Foreslået udbytte		122.000	117.800
Reserve for nettoopskrivning efter den indre værdis metode		-2.480.100	696.563
Overført resultat		-104.474	-117.859
		-2.462.574	696.504

Balance 31. december

	<u>Note</u>	<u>2023</u>	<u>2022</u>
		kr.	kr.
Aktiver			
Andre investeringsaktiver		202.500	202.500
Materielle anlægsaktiver		<u>202.500</u>	<u>202.500</u>
Kapitalandele i tilknyttede virksomheder		300.647	2.700.747
Finansielle anlægsaktiver		<u>300.647</u>	<u>2.700.747</u>
Anlægsaktiver i alt		<u>503.147</u>	<u>2.903.247</u>
Tilgodehavender hos tilknyttede virksomheder		399.911	410.544
Selskabsskat		0	18.000
Tilgodehavender		<u>399.911</u>	<u>428.544</u>
Likvide beholdninger		<u>2.035</u>	<u>5.583</u>
Omsætningsaktiver i alt		<u>401.946</u>	<u>434.127</u>
Aktiver i alt		<u>905.093</u>	<u>3.337.374</u>

Balance 31. december

	<u>Note</u>	<u>2023</u> kr.	<u>2022</u> kr.
Passiver			
Virksomhedskapital		80.000	80.000
Reserve for nettoopskrivning efter den indre værdis metode		45.647	2.525.747
Overført resultat		304.325	408.799
Foreslået udbytte for regnskabsåret		<u>122.000</u>	<u>117.800</u>
Egenkapital	3	<u>551.972</u>	<u>3.132.346</u>
Gæld til selskabsdeltagere og ledelse		240.621	192.528
Anden gæld		<u>112.500</u>	<u>12.500</u>
Kortfristede gældsforpligtelser		<u>353.121</u>	<u>205.028</u>
Gældsforpligtelser i alt		<u>353.121</u>	<u>205.028</u>
Passiver i alt		<u>905.093</u>	<u>3.337.374</u>
Eventualforpligtelser	5		
Pantsætninger og sikkerhedsstillelser	6		

Egenkapitalopgørelse

	Virksomhedskapital	Reserve for nettoopskrivning efter den indreværdi metode	Overført resultat	Foreslået udbytte for regnskabsåret	I alt
Egenkapital 1. januar 2023	80.000	2.525.747	408.799	117.800	3.132.346
Betalt ordinært udbytte	0	0	0	-117.800	-117.800
Årets resultat	0	-2.480.100	-104.474	122.000	-2.462.574
Egenkapital 31. december 2023	80.000	45.647	304.325	122.000	551.972

Noter

	<u>2023</u>	<u>2022</u>
	kr.	kr.
1 Finansielle indtægter		
Renteindtægter fra tilknyttede virksomheder	19.804	22.395
Andre finansielle indtægter	72	124
Gældseftergivelse	<u>29.200</u>	<u>0</u>
	<u>49.076</u>	<u>22.519</u>
2 Finansielle omkostninger		
Andre finansielle omkostninger	<u>9.115</u>	<u>8.578</u>
	<u>9.115</u>	<u>8.578</u>

3 Egenkapital

Virksomhedskapitalen består af 1.000 anparter à nominelt kr. 80. Ingen anparter er tillagt særlige rettigheder.

4 Eventualaktiver

Negativ udskudt skat udgør pr. 31/12 2023 tkr. 8.

5 Eventualforpligtelser

Selskabet er som administrationsselskab sambeskattet med øvrige danske tilknyttede virksomheder, og hæfter solidarisk med øvrige sambeskattede selskaber for betaling af selskabsskat, kildeskat på udbytter, renter og royalties. Den samlede forpligtelse pr. 31. december 2023 udgør t.kr. 0.

Selskabet har ingen eventualforpligtelser herudover.

Noter

6 Pantsætninger og sikkerhedsstillelser

Ingen.

PENNEO

Underskrifterne i dette dokument er juridisk bindende. Dokumentet er underskrevet via Penneo™ sikker digital underskrift. Underskrivernes identiteter er blevet registreret, og informationerne er listet herunder.

“Med min underskrift bekræfter jeg indholdet og alle datoer i dette dokument.”

Lene Bols Starcke

Direktør

På vegne af: m2invision ApS

Serienummer: 6801e4a8-c8f7-40f5-afa0-b38828351fe8

IP: 178.157.xxx.xxx

2024-06-29 04:26:40 UTC



Eddie Bützow Holstebro

Registreret revisor

På vegne af: Global Revision

Serienummer: cd15ef9f-2325-4c3b-ad4f-8e50eb1b93c6

IP: 87.57.xxx.xxx

2024-06-29 05:48:24 UTC



Lene Bols Starcke

Dirigent

På vegne af: m2invision ApS

Serienummer: 6801e4a8-c8f7-40f5-afa0-b38828351fe8

IP: 178.157.xxx.xxx

2024-06-29 12:02:39 UTC



Penneo dokumentnøgle: Q00KA-1GJVH-MOC2P-8AEFN-HOBYE-WOHEH

Dette dokument er underskrevet digitalt via **Penneo.com**. Signeringsbeviserne i dokumentet er sikret og valideret ved anvendelse af den matematiske hashværdi af det originale dokument. Dokumentet er låst for ændringer og tidsstempelt med et certifikat fra en betroet tredjepart. Alle kryptografiske signeringsbeviser er indlejret i denne PDF, i tilfælde af de skal anvendes til validering i fremtiden.

Sådan kan du sikre, at dokumentet er originalt

Dette dokument er beskyttet med et Adobe CDS certifikat. Når du åbner dokumentet

i Adobe Reader, kan du se, at dokumentet er certificeret af **Penneo e-signature service <penneo@penneo.com>**. Dette er din garanti for, at indholdet af dokumentet er uændret.

Du har mulighed for at efterprøve de kryptografiske signeringsbeviser indlejret i dokumentet ved at anvende Penneos validator på følgende websted: **<https://penneo.com/validator>**