

REVISORHUSET
godkendte revisorer a/s

Ravnøvej 52, 1.
8240 Risskov

post@revisor-huset.dk
Telefon: 7025 7710

revisor-huset.dk

JCC INVEST ApS
Åstrup Strandvej 39
8250 Egå

CVR-nr: 33 03 35 16

ÅRSRAPPORT
1. oktober 2018 - 30. september 2019

(9. regnskabsår)

Godkendt på selskabets generalforsamling, den __/__/2020

Dirigent

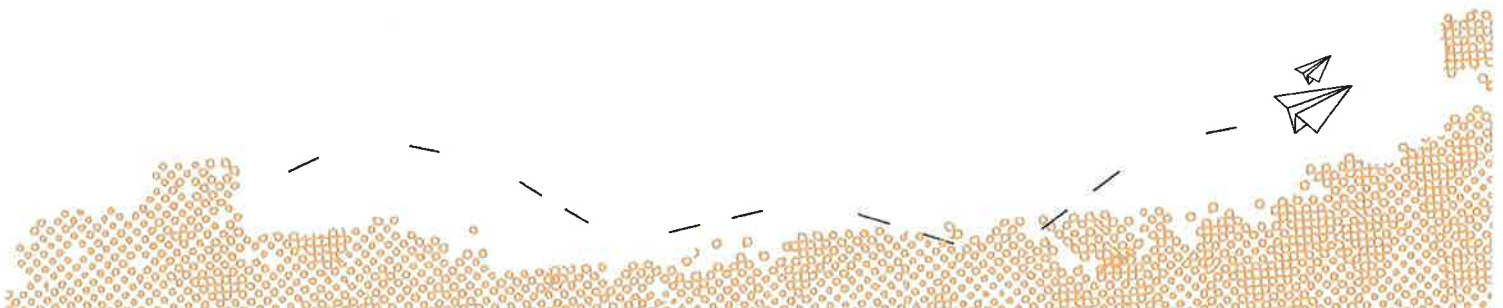

INDHOLDSFORTEGNELSE

Påtegninger

Ledelsespåtegning	4
Revisors erklæring om opstilling af årsregnskab	5

Ledelsesberetning mv.

Selskabsoplysninger	6
Ledelsesberetning	7

Årsregnskab 1. oktober 2018 - 30. september 2019

Resultatopgørelse	8
Balance	9
Noter	11
Anvendt regnskabspraksis	12

LEDELSESPÅTEGNING

Direktionen har dags dato behandlet og godkendt årsrapporten for perioden 1. oktober 2018 - 30. september 2019 for JCC INVEST ApS.

Årsrapporten aflægges i overensstemmelse med årsregnskabsloven.

Det er min opfattelse, at årsregnskabet giver et retvisende billede af selskabets aktiver, passiver og finansielle stilling pr. 30. september 2019 samt af resultatet af selskabets aktiviteter for perioden 1. oktober 2018 - 30. september 2019.

Ledelsesberetningen indeholder efter min opfattelse en retvisende redegørelse for de forhold, beretningen omhandler.

Årsrapporten indstilles til generalforsamlingens godkendelse.

Egå, den 11. marts 2020

Direktion

Jepp Christian Christensen

REVISORS ERKLÆRING OM OPSTILLING AF ÅRSREGNSKAB

Til den daglige ledelse i JCC INVEST ApS

Vi har opstillet årsregnskabet for JCC INVEST ApS for perioden 1. oktober 2018 - 30. september 2019 på grundlag af selskabets bogføring og øvrige oplysninger, som De har tilvejebragt.

Årsregnskabet omfatter anvendt regnskabspraksis, resultatopgørelse, balance og noter.

Vi har udført opgaven i overensstemmelse med ISRS 4410, Opgaver om opstilling af finansielle oplysninger.

Vi har anvendt vores faglige ekspertise til at assistere Dem med at udarbejde og præsentere årsregnskabet i overensstemmelse med årsregnskabsloven. Vi har overholdt relevante bestemmelser i revisorloven og de internationale etiske regler for revisorer (IESBA's Etiske regler) og de yderligere krav, der er gældende i Danmark.

Årsregnskabet samt nøjagtigheden og fuldstændigheden af de oplysninger, der er anvendt til opstillingen af årsregnskabet, er Deres ansvar.

Da en opgave om opstilling af finansielle oplysninger ikke er en erklæringsopgave med sikkerhed, er vi ikke forpligtet til at verificere nøjagtigheden eller fuldstændigheden af de oplysninger, De har givet os til brug for at opstille årsregnskabet. Vi udtrykker derfor ingen revisions- eller reviewkonklusion om, hvorvidt årsregnskabet er udarbejdet i overensstemmelse med årsregnskabsloven.

Risskov, den 11. marts 2020

RevisorHuset
godkendte revisorer a/s
CVR-nr.. 26593093



Gert Andersen
Registreret revisor
mne15942

SELSKABSOPLYSNINGER

Selskabet

JCC INVEST ApS
Åstrup Strandvej 39
8250 Egå

CVR-nr.: 33 03 35 16
Stiftet: 1. juni 2010
Regnskabsår: 1. oktober - 30. september

Direktion

Jeppe Christian Christensen

Revisor

RevisorHuset
godkendte revisorer a/s
Ravnøvej 52
8240 Risskov

LEDELSESBERETNING

Selskabets væsentligste aktiviteter

Selskabets væsentligste aktiviteter har i lighed med tidligere år bestået af Konsulentvirksomhed, udlejning af lysskilt samt formuepleje..

Udviklingen i selskabets aktiviteter og økonomiske forhold

Selskabet har i årets løb haft et tab på et tilgodehavende på 1.154.361, hvilket betyder kapitalen er tabt.

Selskabets fortsatte drift er betinget af, at bank og andre eksterne kreditgivere fortsat stiller den fornødne kapital til rådighed. Jeg forventer, at dette vil ske. Jeg henviser til note 1 i årsregnskabet.

Selskabet har tabt mere end 50% af anpartskapitalen, som forventes retableret ved egen indtjening.

Betydningsfulde hændelser indtruffet efter statusdag

Der er efter regnskabsårets afslutning ikke indtruffet begivenheder, som væsentligt vil kunne påvirke selskabets finansielle stilling.

RESULTATOPGØRELSE

1. OKTOBER 2018 - 30. SEPTEMBER 2019

	2018/19	2017/18
BRUTTOFORTJENESTE	186.234	47.669
2 Personalemkostninger	-198.252	-62.074
Af- og nedskrivninger af materielle og immaterielle anlægsaktiver	-102.493	-105.329
DRIFTSRESULTAT	-114.511	-119.734
Resultat af kapitalandele i tilknyttede virksomheder	0	243.414
Andre finansielle indtægter fra tilknyttede virksomheder	0	38.017
Andre finansielle omkostninger	-1.145.637	-16.677
RESULTAT FØR SKAT	-1.260.148	145.020
Skat af årets resultat	-47.571	21.606
ÅRETS RESULTAT	-1.307.719	166.626
FORSLAG TIL RESULTATDISPONERING		
Årets henlæggelse til øvrige lovpligtige reserver	-109.487	0
Overført resultat	-1.198.232	166.626
DISPONERET I ALT	-1.307.719	166.626

BALANCE PR. 30. SEPTEMBER 2019
 AKTIVER

	2019	2018
3 Andre anlæg, driftsmateriel og inventar	99.656	202.147
Materielle anlægsaktiver	99.656	202.147
Kapitalandele i tilknyttede virksomheder	0	0
Udskudt skatteaktiv	0	22.458
Finansielle anlægsaktiver	0	22.458
ANLÆGSAKTIVER	99.656	224.605
Tilgodehavender hos tilknyttede virksomheder	0	1.154.361
Andre tilgodehavender	13.000	5.000
Tilgodehavender	13.000	1.159.361
Likvide beholdninger	17.975	25.958
OMSÆTNINGSAKTIVER	30.975	1.185.319
AKTIVER	130.631	1.409.924

BALANCE PR. 30. SEPTEMBER 2019
 PASSIVER

	2019	2018
Virksomhedskapital	80.000	80.000
Reserve for nettoopskrivning efter den indre værdis metode	0	109.487
Overført resultat	-378.825	819.407
EGENKAPITAL	-298.825	1.008.894
Leverandører af varer og tjenesteydelser	3.750	3.750
Anden gæld	45.524	31.980
Gæld til virksomhedsdeltagere og ledelse	380.182	365.300
Kortfristede gældsforpligtelser	429.456	401.030
GÆLDSFORPLIGTELSE	429.456	401.030
PASSIVER	130.631	1.409.924

- 4 Kontraktlige forpligtelser og eventualposter mv.
 5 Pantsætninger og sikkerhedsstillelser

NOTER

	2018/19	2017/18
1 Usikkerhed om fortsat drift		
Der er væsentlig usikkerhed om virksomhedens fortsatte drift idet kapitalen er tabt. Det bedømmes, at ledelsen vil stille den fornødende kapital til rådighed, og årsregnskabet er derfor udarbejdet under forudsætning om virksomhedens fortsatte drift.		
2 Personaleomkostninger		
Antal personer beskæftiget	1	1
Lønninger	194.033	61.000
Andre omkostninger til social sikring	4.219	1.074
Personaleomkostninger i alt	198.252	62.074
		Andre anlæg, driftsmateriel og inventar
3 Materielle anlægsaktiver		
Kostpris, primo		307.476
Kostpris 30. september 2019		307.476
Af-/nedskrivninger, primo		-105.329
Årets af-/nedskrivninger		-102.491
Af-/nedskrivninger 30. september 2019		-207.820
Materielle anlægsaktiver i alt		99.656
4 Kontraktlige forpligtelser og eventualposter mv.		
Ingen		
5 Pantsætninger og sikkerhedsstillelser		
Ingen		

ANVENDT REGNSKABSPRAKSIS**GENERELT**

Årsregnskabet for JCC INVEST ApS for 2018/19 er udarbejdet i overensstemmelse med årsregnskabslovens bestemmelser for selskaber i regnskabsklasse B med tilvalg af enkelte regler for klasse C-selskaber.

Årsregnskabet er aflagt efter samme regnskabspraksis som sidste år og aflægges i danske kroner.

Generelt om indregning og måling

Regnskabet er udarbejdet med udgangspunkt i det historiske kostprisprincip.

Indtægter indregnes i resultatopgørelsen i takt med at de indtjenes. Herudover indregnes værdireguleringer af finansielle aktiver og forpligtelser, der måles til dagsværdi eller amortiseret kostpris. Endvidere indregnes i resultatopgørelsen alle omkostninger, der er afholdt for at opnå årets indtjening, herunder afskrivninger.

Aktiver indregnes i balancen, når det er sandsynligt at fremtidige økonomiske fordele vil tilflyde selskabet, og aktivets værdi kan måles pålideligt.

Forpligtelser indregnes i balancen, når det er sandsynligt, at fremtidige økonomiske fordele vil fragå selskabet, og forpligtelsens værdi kan måles pålideligt.

Ved første indregning måles aktiver og forpligtelser til kostpris. Efterfølgende måles aktiver og forpligtelser som beskrevet for hver enkelt.

Visse finansielle aktiver og forpligtelser måles til amortiseret kostpris, hvorved der indregnes en konstant effektiv rente over løbetiden. Amortiseret kostpris opgøres som oprindelig kostpris med fradrag af afdrag og tillæg/fradrag af den akkumulerede amortisering af forskellen mellem kostprisen og det nominelle beløb.

Ved indregning og måling tages hensyn til forudsigelige tab og risici, der fremkommer, inden årsregnskabet aflægges, og som be- eller afkræfter forhold, der eksisterer på balancedagen.

RESULTATOPGØRELSEN**Generelt****Bruttofortjeneste**

Bruttofortjenesten består af sammentrækning af regnskabsposterne nettoomsætning, andre driftsindtægter, omkostninger til råvarer og hjælpematerialer samt andre eksterne omkostninger.

Nettoomsætning

Nettoomsætningen ved salg af konsulenttimer samt udlejning af lysskilt indregnes i resultatopgørelsen, såfremt levering og risikoovergang til køber har fundet sted inden årets udgang. Nettoomsætningen indregnes ekskl. moms og med fradrag af rabatter i forbindelse med salget.

Personaleomkostninger

Personaleomkostninger omfatter lønninger og øvrige lønrelaterede omkostninger, herunder sygedagpenge til virksomhedens ansatte med fradrag af lønrefusioner fra det offentlige.

ANVENDT REGNSKABSPRAKSIS

Finansielle indtægter og omkostninger

Finansielle indtægter og omkostninger indregnes i resultatopgørelsen med de beløb, der vedrører regnskabsåret. Finansielle poster omfatter renteindtægter og -omkostninger, realiserede og urealiserede kursgevinster og -tab vedrørende værdipapirer, gæld.

Skat af årets resultat

Årets skat, som består af årets aktuelle skat og forskydning i udskudt skat, indregnes i resultatopgørelsen med den del, der kan henføres til årets resultat, og direkte på egenkapitalen med den del, der kan henføres til posteringer direkte på egenkapitalen.

BALANCEN

Materielle anlægsaktiver

Materielle anlægsaktiver måles ved første indregning til kostpris og efterfølgende til kostpris med fradrag af akkumulerede af- og nedskrivninger.

Afskrivningsgrundlaget opgøres under hensyntagen til aktivets restværdi efter afsluttet brugstid og reduceres med eventuelle nedskrivninger. Afskrivningsperioden og restværdien fastsættes på anskaffelsestidspunktet. Overstiger restværdien aktivets regnskabsmæssige værdi, ophører afskrivning.

Ved ændring i afskrivningsperioden eller restværdien indregnes virkningen for afskrivninger fremadrettet som en ændring i regnskabsmæssigt skøn.

Kostprisen omfatter anskaffelsesprisen samt omkostninger direkte tilknyttet anskaffelsen indtil det tidspunkt, hvor aktivet er klar til at blive taget i brug. For egenfremstillede aktiver omfatter kostprisen omkostninger til materialer, komponenter, underleverandører, direkte lønforbrug samt indirekte produktionsomkostninger.

Kostprisen på et samlet aktiv opdeles i separate bestanddele, der afskrives hver for sig, hvis brugstiden på de enkelte bestanddele er forskellige.

	<u>Brugstid</u>	<u>Restværdi</u>
Andre anlæg, driftsmateriel og inventar	3-5 år	0 %

Fortjeneste eller tab ved afhændelse af materielle anlægsaktiver opgøres som forskellen mellem salgspris med fradrag af salgsomkostninger og den regnskabsmæssige værdi på salgstidspunktet. Fortjeneste eller tab indregnes i resultatopgørelsen under andre driftsindtægter/andre driftsomkostninger.

ANVENDT REGNSKABSPRAKSIS

Tilgodehavender

Tilgodehavender måles til amortiseret kostpris, hvilket sædvanligvis svarer til nominel værdi. Værdien reduceres med nedskrivning til imødegåelse af forventede tab.

Nedskrivninger til tab opgøres på grundlag af en individuel vurdering af de enkelte tilgodehavender.

Selskabsskat og udskudt skat

Aktuelle skatteforpligtelser og tilgodehavende aktuel skat indregnes ikke i balancen, da der er tvivl om selskabet evne til at udnytte underskuddet inden for få år.

Gældsforpligtelser

Andre gældsforpligtelser, som omfatter gæld til leverandører, tilknyttede og associerede virksomheder samt anden gæld, måles til amortiseret kostpris, hvilket sædvanligvis svarer til nominel værdi.

PENNEO

Underskrifterne i dette dokument er juridisk bindende. Dokumentet er underskrevet via Penneo™ sikker digital underskrift. Underskrivernes identiteter er blevet registreret, og informationerne er listet herunder.

“Med min underskrift bekræfter jeg indholdet og alle datoer i dette dokument.”

Jeppe Christian Christensen

Direktør

Serienummer: PID:9208-2002-2-747324834326

IP: 2.106.xxx.xxx

2020-03-12 07:00:07Z

NEM ID 

Gert Andersen

Registreret revisor

På vegne af: REVISORHUSET

Serienummer: CVR:26593093-RID:1063612379518

IP: 212.130.xxx.xxx

2020-03-12 07:02:14Z

NEM ID 

Jeppe Christian Christensen

Dirigent

Serienummer: PID:9208-2002-2-747324834326

IP: 2.106.xxx.xxx

2020-03-12 07:08:25Z

NEM ID 

Penneo dokumentnøgle: HENB4-XJ2UB-K67UH-T3X04-AX7X6-L03D0

Dette dokument er underskrevet digitalt via **Penneo.com**. Signeringsbeviserne i dokumentet er sikret og valideret ved anvendelse af den matematiske hashværdi af det originale dokument. Dokumentet er låst for ændringer og tidsstemplet med et certifikat fra en betroet tredjepart. Alle kryptografiske signeringsbeviser er indlejret i denne PDF, i tilfælde af de skal anvendes til validering i fremtiden.

Sådan kan du sikre, at dokumentet er originalt

Dette dokument er beskyttet med et Adobe CDS certifikat. Når du åbner dokumentet

i Adobe Reader, kan du se, at dokumentet er certificeret af **Penneo e-signature service** <penneo@penneo.com>. Dette er din garanti for, at indholdet af dokumentet er uændret.

Du har mulighed for at efterprøve de kryptografiske signeringsbeviser indlejret i dokumentet ved at anvende Penneos validator på følgende websted: <https://penneo.com/validate>