

Statsautoriseret revisionsvirksomhed

Hartzberg+

Hartzberg+
Øster Allé 56, 1, DK-2100 København Ø

T: +45 3672 0366
E: info@hartzbergplus.dk
W: hartzbergplus.dk

Årsrapport for 2015

**Aviator ApS
Naverland 2, 12
2600 Glostrup
CVR-nr. 31 60 32 26**

Således vedtaget på selskabets generalforsamling, den 14 / 06 2016

Dirigent:

Indholdsfortegnelse

| | Side |
|---|---------|
| Påtegninger | |
| Ledelsespåtegning | 3 |
| Den uafhængige revisors erklæringer | 4 |
| | |
| Ledelsesberetning | |
| Selskabsoplysninger | 5 |
| Ledelsesberetning | 6 |
| | |
| Årsregnskab for 1. januar 2015 - 31. december 2015 | |
| Anvendt regnskabspraksis | 7 - 8 |
| Resultatopgørelse | 9 |
| Balance | 10 - 11 |
| Noter | 12- 14 |



Ledelsespåtegning

Direktionen har dags dato behandlet og godkendt årsrapporten for regnskabsåret 2015 for Aviator ApS.

Årsrapporten aflægges i overensstemmelse med årsregnskabsloven.

Det er vores opfattelse, at årsregnskabet giver et retvisende billede af selskabets aktiver, passiver og finansielle stilling pr. 31. december 2015 samt af resultatet af selskabets aktiviteter for regnskabsåret 1. januar 2015 - 31. december 2015.

Ledelsesberetningen indeholder efter vores opfattelse en retvisende redegørelse for de forhold, beretningen omhandler.

Årsrapporten indstilles til generalforsamlingens godkendelse.

Glostrup, den 14. juni 2016

Direktion:

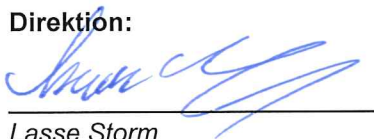
Lasse Storm

Simon Zenteno Willumsen

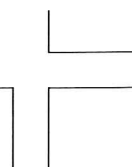

Den uafhængige revisors erklæringer

Til kapitalejerne i Aviator ApS

Erklæring om udvidet gennemgang af årsregnskabet

Vi har udført udvidet gennemgang af årsregnskabet for Aviator ApS for regnskabsåret 2015. Årsregnskabet, der omfatter anvendt regnskabspraksis, resultatopgørelse, balance og noter, udarbejdes efter årsregnskabsloven.

Ledelsens ansvar for årsregnskabet

Ledelsen har ansvaret for udarbejdelsen af et årsregnskab, der giver et retvisende billede i overensstemmelse med årsregnskabsloven. Ledelsen har endvidere ansvaret for den interne kontrol, som ledelsen anser nødvendig for at udarbejde et årsregnskab uden væsentlig fejlinformation, uanset om denne skyldes besvigelser eller fejl.

Revisors ansvar

Vores ansvar er at udtrykke en konklusion om årsregnskabet. Vi har udført vores udvidede gennemgang i overensstemmelse med Erhvervsstyrelsens erklæringsstandard for små virksomheder og FSR - danske revisors standard om udvidet gennemgang af årsregnskaber, der udarbejdes efter årsregnskabsloven.

Dette kræver, at vi overholder revisorloven og FSR - danske revisors etiske regler samt planlægger og udfører handlinger med henblik på at opnå begrænset sikkerhed for vores konklusion om årsregnskabet og derudover udfører specifikt krævede supplerende handlinger med henblik på at opnå yderligere sikkerhed for vores konklusion.

En udvidet gennemgang omfatter handlinger, der primært består af forespørgsler til ledelsen og, hvor det er hensigtsmæssigt, andre i virksomheden, analytiske handlinger og de specifikt krævede supplerende handlinger samt vurdering af det opnåede bevis.

Omfanget af handlinger, der udføres ved en udvidet gennemgang, er mindre end ved en revision, og vi udtrykker derfor ingen revisionskonklusion om årsregnskabet.

Den udvidede gennemgang har ikke givet anledning til forbehold.

Konklusion

Baseret på det udførte arbejde er det vores opfattelse, at årsregnskabet giver et retvisende billede af selskabets aktiver, passiver og finansielle stilling pr. 31. december 2015 samt af resultatet af selskabets aktiviteter for regnskabsåret 1. januar 2015 - 31. december 2015 i overensstemmelse med årsregnskabsloven.

Udtalelse om ledelsesberetningen

Vi har i henhold til årsregnskabsloven gennemlæst ledelsesberetningen. Vi har ikke foretaget yderligere handlinger i tillæg til den udførte udvidede gennemgang af årsregnskabet. Det er på denne baggrund vores opfattelse, at oplysningerne i ledelsesberetningen er i overensstemmelse med årsregnskabet.

København, den 14. juni 2016

Hartzberg+

CVR-nr. 17 25 09 81

Hans Peter Hartzberg
Statsautoriseret revisor

Selskabsoplysninger

Selskabet:

Aviator ApS
Naverland 2, 12
2600 Glostrup

CVR-nr.: 31 60 32 26
Stiftet: 7. juli 2008
Hjemsted: Glostrup
Regnskabsår: 1. januar - 31. december

Direktion:

Lasse Storm
Simon Zenteno Willumsen

Revision:

Hartzberg+
Statsautoriseret Revisionsvirksomhed
Øster Allé 56, 1. Sal
2100 København Ø

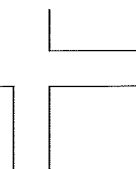

Ledelsesberetning

Hovedaktiviteter

Selskabets formål er at være komplementar i selskabet Aviator Copenhagen K/S og deltage i ledelsen af dette kommanditselskab.

Aviator Copenhagen K/S formål er at rådgive og tilbyde serviceydelser inden for edb og telesektoren og dermed beslægtet virksomhed, samt i øvrigt sådan virksomhed som kommanditisterne og komplementaren er enige om at optage.

Usikkerhed ved indregning eller måling

Efter ledelsens vurdering er der ikke usikkerheder ved indregning og måling af de forskellige regnskabsposter.

Udviklingen i aktiviteter og økonomiske forhold

Selskabets aktivitet er uændret i forhold til sidste regnskabsår.

Selskabets resultatopgørelse for 2015 udviser et resultat på kr. 128.203, og selskabets balance pr. 31. december 2015 udviser en egenkapital på kr. 162.984.

Selskabets resultat anses for tilfredsstillende.

Forventninger til 2016

Selskabets direktion forventer et positivt resultat for 2016.

Begivenheder efter regnskabsårets afslutning

Der er efter regnskabsårets afslutning ikke indtruffet begivenheder, som væsentlig vil kunne påvirke selskabets finansielle stilling.

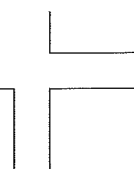

Anvendt regnskabspraksis

Årsrapporten for Aviator ApS for 2015 er aflagt i overensstemmelse med årsregnskabslovens bestemmelser for klasse B - virksomheder.

Den anvendte regnskabspraksis er uændret i forhold til sidste år.

Generelt om indregning og måling

I resultatopgørelsen indregnes indtægter i takt med at de indtjenes, herunder indregnes værdireguleringer af finansielle aktiver og forpligtelser. I resultatopgørelsen indregnes ligeledes alle omkostninger, herunder afskrivninger og nedskrivninger.

Aktiver indregnes i balancen når det er sandsynligt, at fremtidige økonomiske fordele vil tilflyde selskabet, og aktivets værdi kan måles pålideligt.

Forpligtelser indregnes i balancen når det er sandsynligt, at fremtidige økonomiske fordele vil fragå selskabet, og forpligtelsens værdi kan måles pålideligt.

Ved første indregning måles aktiver og forpligtelser til kostpris. Efterfølgende måles aktiver og forpligtelser som beskrevet for hver enkelt regnskabspost nedenfor.

Visse finansielle aktiver og forpligtelser måles til amortiseret kostpris, hvorved der indregnes en konstant effektiv rente over løbetiden. Amortiseret kostpris opgøres som oprindelig kostpris med fradrag af eventuelle afdrag samt tillæg/fradrag af den akkumulerede amortisering af forskellen mellem kostpris og nominelt beløb.

Ved indregning og måling tages hensyn til forudsigelige tab og risici, der fremkommer inden årsrapporten aflægges, og som be- eller afkræfter forhold der eksisterede på balancedagen.

Resultatopgørelsen

Bruttoresultat

Bruttofortjeneste/ Bruttotab består af nettoomsætning fratrukket vareforbrug og andre eksterne omkostninger.

Finansielle poster

Finansielle indtægter og omkostninger indregnes i resultatopgørelsen med de beløb, der vedrører regnskabsåret. Finansielle poster omfatter renteindtægter og omkostninger samt tillæg og godtgørelse under acontoskatteordningen mv.

Skat af årets resultat

Årets skat, som består af årets aktuelle skat og forskydning i udskudt skat, indregnes i resultatopgørelsen med den del, der kan henføres til årets resultat, og direkte på egenkapitalen med den del, der kan henføres til posteringer direkte på egenkapitalen.

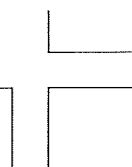

Anvendt regnskabspraksis

Balancen

Finansielle anlægsaktiver

Kapitalandele i associerede virksomheder indregnes og måles efter den indre værdis metode.

I resultatopgørelsen indregnes resultatet fra associerede virksomheder.

Udbytte

Udbytte, som forventes udbetalt for året, vises som en særskilt post under egenkapitalen. Foreslået udbytte indregnes som en forpligtelse på tidspunktet for vedtagelse på generalforsamlingen.

Skyldig skat og udskudt skat

Aktuelle skatteforpligtelser og tilgodehavende aktuel skat indregnes i balancen som beregnet skat af årets skattepligtige indkomst reguleret for skat af tidligere års skattepligtige indkomster samt for betalte acontoskatter.

Udskudt skat måles efter den balanceorienterede gælds metode af midlertidige forskelle mellem regnskabsmæssig og skattemæssig værdi af aktiver og forpligtelser. I de tilfælde, f.eks. vedrørende aktier, hvor opgørelse af skatteværdien kan foretages efter alternative beskatningsregler, måles udskudt skat på grundlag af den planlagte anvendelse af aktivets henholdsvis afvikling af forpligtelsen.

Udskudte skatteaktiver, herunder skatteværdien af fremførselsberettiget skattemæssigt underskud, måles til den værdi, hvortil aktivet forventes at kunne realiseres, enten ved udligning i skat af fremtidig indtjening eller ved modregning i udskudte skatteforpligtelser inden for samme juridiske skatteenhed. Eventuelle udskudte nettoskatteaktiver måles til nettorealisationsværdi.

Udskudt skat måles på grundlag af de skatteregler og skattesatser, der med balancedagens lovgivning vil være gældende, når den udskudte skat forventes udløst som aktuel skat.

Ændring i udskudt skat som følge af ændringer i skattesatser indregnes i resultatopgørelsen. For indeværende år er anvendt en skattesats på 22%.

Gældsforpligtelser

Gæld i øvrigt er målt til amortiseret kostpris svarende til nominel værdi.

Resultatopgørelse for 1. januar 2015 - 31. december 2015

| Note | | 2014 i 1.000 kr. |
|------|--|---|
| | BRUTTORESULTAT | -2.000 -2 |
| | Resultat af kapitalandele i associerede virksomheder | <u>169.585</u> <u>220</u> |
| | ÅRETS RESULTAT FØR SKAT | 167.585 218 |
| 1 | Skat af årets resultat | <u>-39.382</u> <u>-53</u> |
| | ÅRETS RESULTAT FØR SKAT | <u><u>128.203</u></u> <u><u>165</u></u> |
| | FORSLAG TIL RESULTATDISPONERING | |
| | Foreslået udbytte indregnet under egenkapital | 0 100 |
| | Betalt ekstraordinær udbytte | 98.000 0 |
| | Overført resultat | <u>30.203</u> <u>65</u> |
| | DISPONERET I ALT | <u><u>128.203</u></u> <u><u>165</u></u> |

Balance pr. 31. december 2015
AKTIVER

| Note | | 2014 i 1.000 kr. |
|--------------------------------------|----------------|---------------------|
| ANLÆGSAKTIVER | | |
| Finansielle anlægsaktiver: | | |
| Kapitalandele Aviator Copenhagen K/S | 184.667 | 317 |
| Anlægsaktiver i alt | 184.667 | 317 |
| OMSÆTNINGSAKTIVER | | |
| Tilgodehavender: | | |
| Andre tilgodehavender | 1.580 | 0 |
| Likvide beholdninger: | | |
| Likvide midler | 422 | 0 |
| Omsætningsaktiver i alt | 2.002 | 0 |
| AKTIVER I ALT | 186.669 | 317 |



Balance pr. 31. december 2015
PASSIVER

| Note | | 2014 i 1.000 kr. |
|------|--|---------------------------|
| 2 | EGENKAPITAL | |
| | Selskabskapital | 125.000 125 |
| | Overført resultat | 37.984 8 |
| | Forslået udbytte for regnskabsåret | <u>0</u> <u>100</u> |
| | Egenkapital i alt | <u>162.984</u> <u>233</u> |
| | HENSATTE FORPLIGTELSER | |
| | Hensættelser til udskudt skat | <u>303</u> <u>0</u> |
| | Hensatte forpligtelser i alt | <u>303</u> <u>0</u> |
| | KORTFRISTEDE GÆLDSFORPLIGTELSER | |
| | Selskabsskat | 17.382 80 |
| | Anden gæld | <u>6.000</u> <u>4</u> |
| | Kortfristede gældsforpligtelser i alt | <u>23.382</u> <u>84</u> |
| | PASSIVER I ALT | <u>186.669</u> <u>317</u> |
| 3 | Eventualforpligtelser | |
| 4 | Pantsætninger og sikkerhedsstillelser | |
| 5 | Nærtstående parter | |

Noter

2014
i 1.000 kr.

| 1 | SKAT AF ÅRETS RESULTAT | |
|---|--|---------------|
| | Beregnet skat af årets skattepligtige indkomst | 39.382 |
| | Regulering af udskudt skat | 0 |
| | Regulering af skat vedrørende tidligere år | <u>0</u> |
| | | <u>39.382</u> |
| | | <u>53</u> |

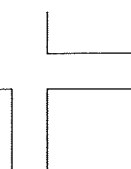

Noter

| 2 | EGENKAPITAL | Pr. 01.01.2015 | Udbetalt udbytte | Forslag til årets resultat- fordeling | Pr. 31.12.2015 |
|---|---------------------------------------|-----------------------|------------------------|---|-----------------------|
| | Selskabskapital | 125.000 | 0 | 0 | 125.000 |
| | Overført resultat | 7.781 | 0 | 30.203 | 37.984 |
| | Ekstraordinært udbytte | 0 | -98.000 | 98.000 | 0 |
| | Forslået udbytte for regnskabsåret | <u>100.000</u> | <u>-100.000</u> | <u>0</u> | <u>0</u> |
| | | <u><u>232.781</u></u> | <u><u>-198.000</u></u> | <u><u>128.203</u></u> | <u><u>162.984</u></u> |

Der har ikke været ændringer i selskabskapitalen i de sidste 5 år.

Noter

3 EVENTUALFORPLIGTELSER

Selskabet har indgået operationelle leje- og leasingaftaler. Forpligtelsen for de resterende leasingperioder andrager pr. 31. december 2015 t.kr. 333. Ydelser indenfor et år udgør t.kr. 83.

4 PANTSÆTNINGER OG SIKKERHEDSSTILLELSER

Ingen

5 NÆRTSTÅENDE PARTER

Aviator ApS nærtstående parter omfatter følgende:

Ejerforhold:

Ifølge selskabets ejerbogsfortegnelse er følgende kapitalejere noteret med bestemmende indflydelse:

Simon Zenteno Willumsen

Pedersvej 10

4600 Køge

Lasse Storm

Rådhusvej 11, 03.

2920 Charlottenlund