

REVISORHUSET
godkendte revisorer a/s

Ravnsøvej 52, 1.
8240 Risskov

post@revisor-huset.dk
Telefon: 7025 7710

revisor-huset.dk

Aarhus Installationsforretning ApS
Elleparken 67
8520 Lystrup

CVR-nr: 30 69 59 76

ÅRSRAPPORT
1. oktober 2020 - 30. september 2021

(14. regnskabsår)

Godkendt på selskabets generalforsamling, den 2/3 2022

Dirigent, Allan Møller

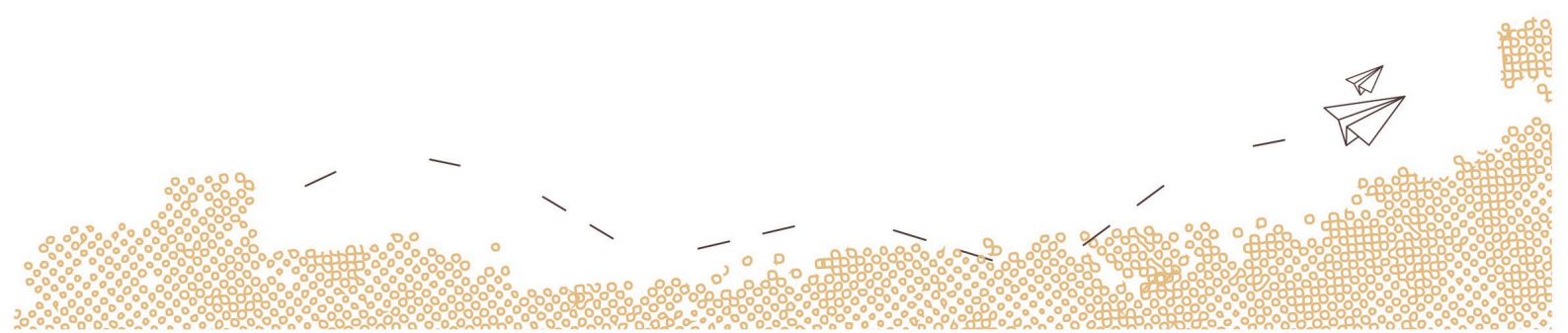

INDHOLDSFORTEGNELSE

Ledelsesberetning mv.	
Selskabsoplysninger	3
Påtegninger	
Ledespåtegning	4
Revisors erklæring om opstilling af årsregnskab	5
Ledelsesberetning mv.	
Ledelsesberetning	6
Årsregnskab 1. oktober 2020 - 30. september 2021	
Resultatopgørelse	7
Balance	8
Noter	10
Anvendt regnskabspraksis	11

SELSKABSOPLYSNINGER

Selskabet

Aarhus Installationsforretning ApS
Elleparken 67
8520 Lystrup

CVR-nr.: 30 69 59 76
Regnskabsår: 1. oktober - 30. september

Direktion

Allan Lade Møller

Revisor

REVISORHUSET
godkendte revisorer a/s
Ravnsøvej 52
8240 Risskov

LEDELSESPÅTEGNING

Direktionen har dags dato behandlet og godkendt årsrapporten for perioden 1. oktober 2020 - 30. september 2021 for Aarhus Installationsforretning ApS.

Årsrapporten, der ikke er revideret, aflægges i overensstemmelse med årsregnskabsloven. Direktionen anser betingelserne for at undlade revision for opfyldt.

Det er min opfattelse, at årsregnskabet giver et retvisende billede af selskabets aktiver, passiver og finansielle stilling pr. 30. september 2021 samt af resultatet af selskabets aktiviteter for perioden 1. oktober 2020 - 30. september 2021.

Ledelsesberetningen indeholder efter min opfattelse en retvisende redegørelse for de forhold, beretningen omhandler.

Årsrapporten indstilles til generalforsamlingens godkendelse.

Lystrup, den 2/3 2022

Direktion

Allan Lade Møller

REVISORS ERKLÆRING OM OPSTILLING AF ÅRSREGNSKAB

Til den daglige ledelse i Aarhus Installationsforretning ApS

Vi har opstillet årsregnskabet for Aarhus Installationsforretning ApS for perioden 1. oktober 2020 - 30. september 2021 på grundlag af selskabets bogføring og øvrige oplysninger, som De har tilvejebragt.

Årsregnskabet omfatter anvendt regnskabspraksis, resultatopgørelse, balance og noter.

Vi har udført opgaven i overensstemmelse med ISRS 4410, Opgaver om opstilling af finansielle oplysninger.

Vi har anvendt vores faglige ekspertise til at assistere Dem med at udarbejde og præsentere årsregnskabet i overensstemmelse med årsregnskabsloven. Vi har overholdt relevante bestemmelser i revisorloven og International Ethics Standards Board for Accountants' internationale retningslinjer for revisoreres etiske adfærd (IESBA Code) herunder principper om integritet, objektivitet, professionel kompetence og fornøden omhu.

Årsregnskabet samt nøjagtigheden og fuldstændigheden af de oplysninger, der er anvendt til opstillingen af årsregnskabet, er Deres ansvar.

Da en opgave om opstilling af finansielle oplysninger ikke er en erklæringsopgave med sikkerhed, er vi ikke forpligtet til at verificere nøjagtigheden eller fuldstændigheden af de oplysninger, De har givet os til brug for at opstille årsregnskabet. Vi udtrykker derfor ingen revisions- eller reviewkonklusion om, hvorvidt årsregnskabet er udarbejdet i overensstemmelse med årsregnskabsloven.

Risskov, den 2/3 2022

REVISORHUSET
godkendte revisorer a/s
CVR-nr.: 26593093

Torben Bang
Registreret revisor
mne15370

LEDELSESBERETNING

Selskabets væsentligste aktiviteter

Selskabets væsentligste aktivitet er at drive elinstallationsvirksomhed.

Udviklingen i selskabets aktiviteter og økonomiske forhold

Selskabet har fortsat sine normale driftsaktiviteter. Der har ikke været enkeltstående begivenheder i regnskabsåret, som er af så væsentlig karakter, at det kræver omtale i ledelsesberetningen.

Årets udvikling og resultat er utilfredsstillende.

Betydningsfulde hændelser indtruffet efter statusdag

Der er efter regnskabsårets afslutning ikke indtruffet begivenheder, som væsentligt vil kunne påvirke selskabets finansielle stilling.

RESULTATOPGØRELSE

1. OKTOBER 2020 - 30. SEPTEMBER 2021

	2020/21	2019/20
BRUTTOFORTJENESTE	371.516	471.338
1 Personalemkostninger	-446.179	-417.212
Af- og nedskrivninger af materielle og immaterielle anlægsaktiver	-2	-14.009
DRIFTSRESULTAT	-74.665	40.117
Andre finansielle indtægter fra tilknyttede virksomheder	14.359	19.734
Andre finansielle omkostninger	-24.394	-13.658
RESULTAT FØR SKAT	-84.700	46.193
Skat af årets resultat	-2.269	-11.398
ÅRETS RESULTAT	-86.969	34.795
FORSLAG TIL RESULTATDISPONERING		
Forslag til udbytte for regnskabsåret	0	100.000
Overført resultat	-86.969	-65.205
DISPONERET I ALT	-86.969	34.795

BALANCE PR. 30. SEPTEMBER 2021

AKTIVER

	2021	2020
Fremstillede færdigvarer og handelsvarer	45.645	39.484
Varebeholdninger	45.645	39.484
Tilgodehavender fra salg og tjenesteydelser	68.737	238.221
Igangværende arbejder for fremmed regning	552.783	507.000
Tilgodehavender hos tilknyttede virksomheder	325.674	401.516
Andre tilgodehavender	12.000	25.247
Udskudt skatteaktiv	0	2.743
Tilgodehavender	959.194	1.174.727
OMSÆTNINGSAKTIVER	1.004.839	1.214.211
AKTIVER	1.004.839	1.214.211

BALANCE PR. 30. SEPTEMBER 2021

PASSIVER

	2021	2020
Virksomhedskapital	125.000	125.000
Overkurs ved emission	3.125	3.125
Overført resultat	233.467	320.436
Forslag til udbytte for regnskabsåret	0	100.000
EGENKAPITAL	361.592	548.561
Kreditinstitutter	70.582	70.713
Leverandører af varer og tjenesteydelser	286.870	146.262
Selskabsskat	0	6.474
Skyldigt sambeskatningsbidrag	0	13.574
Anden gæld	272.554	414.190
Gæld til virksomhedsdeltagere og ledelse	13.241	14.437
Kortfristede gældsforpligtelser	643.247	665.650
GÆLDSFORPLIGTELSE	643.247	665.650
PASSIVER	1.004.839	1.214.211

- 2 Kontraktlige forpligtelser og eventualposter mv.
- 3 Pantsætninger og sikkerhedsstillelser

NOTER

	2020/21	2019/20
1 Personaleomkostninger		
Antal personer beskæftiget	1	2
Lønninger	435.669	405.957
Andre omkostninger til social sikring	10.510	11.255
	<hr/>	<hr/>
Personaleomkostninger i alt	446.179	417.212
	<hr/> <hr/>	<hr/> <hr/>

2 Kontraktlige forpligtelser og eventualposter mv.

Selskabet er sambeskattet med Lade Møller Holding ApS. Som helejet dattervirksomhed hæfter selskabet ubegrænset og solidarisk med de øvrige selskaber i sambeskatningen for danske selskabsskatter og kildeskatter på udbytte, renter og royalties indenfor sambeskatningskredsen.

Skyldige selskabsskatter og kildeskatter indenfor sambeskatningskredsen fremgår af årsrapporten for Lade Møller Holding ApS. Eventuelle senere korrektioner af den skattepligtige sambeskatningsindkomst eller af de tilbageholdte kildeskatter vil kunne medføre, at selskabets hæftelse udgør et større beløb.

3 Pantsætninger og sikkerhedsstillelser

Ingen.

ANVENDT REGNSKABSPRAKSIS

GENERELT

Årsregnskabet for Aarhus Installationsforretning ApS for 2020/21 er udarbejdet i overensstemmelse med årsregnskabslovens bestemmelser for selskaber i regnskabsklasse B.

Årsregnskabet er aflagt efter samme regnskabspraksis som sidste år og aflægges i danske kroner.

Generelt om indregning og måling

Årsregnskabet er udarbejdet med udgangspunkt i det historiske kostprisprincip.

Indtægter indregnes i resultatopgørelsen i takt med at de indtjenes. Herudover indregnes værdireguleringer af finansielle aktiver og forpligtelser, der måles til dagsværdi eller amortiseret kostpris. Endvidere indregnes i resultatopgørelsen alle omkostninger, der er afholdt for at opnå årets indtjening, herunder afskrivninger, nedskrivninger og hensatte forpligtelser samt tilbageførsler som følge af ændrede regnskabsmæssige skøn af beløb, der tidligere har været indregnet i resultatopgørelsen.

Aktiver indregnes i balancen, når det er sandsynligt at fremtidige økonomiske fordele vil tilflyde selskabet, og aktivets værdi kan måles pålideligt.

Forpligtelser indregnes i balancen, når det er sandsynligt, at fremtidige økonomiske fordele vil fragå selskabet, og forpligtelsens værdi kan måles pålideligt.

Ved første indregning måles aktiver og forpligtelser til kostpris. Efterfølgende måles aktiver og forpligtelser som beskrevet for hver enkelt.

Ved indregning og måling tages hensyn til forudsigelige tab og risici, der fremkommer, inden årsregnskabet aflægges, og som be- eller afkræfter forhold, der eksisterer på balancedagen.

RESULTATOPGØRELSEN

Bruttofortjenesten består af sammentrækning af regnskabsposterne nettoomsætning, ændring i lagre af færdigvarer, varer under fremstilling og handelsvarer, andre driftsindtægter, omkostninger til råvarer og hjælpematerialer samt andre eksterne omkostninger.

Nettoomsætning

Nettoomsætningen ved salg af udført arbejde, handelsvarer og færdigvarer indregnes i resultatopgørelsen, såfremt levering og risikoovergang til køber har fundet sted inden årets udgang. Nettoomsætningen indregnes ekskl. moms og med fradrag af rabatter i forbindelse med salget.

Personaleomkostninger

Personaleomkostninger omfatter lønninger og øvrige lønrelaterede omkostninger, herunder sygedagpenge til virksomhedens ansatte med fradrag af lønrefusioner fra det offentlige.

Finansielle indtægter og omkostninger

Finansielle indtægter og omkostninger indregnes i resultatopgørelsen med de beløb, der vedrører regnskabsåret. Finansielle poster omfatter renteindtægter og -omkostninger samt tillæg og godtgørelser under acontoskatteordningen.

ANVENDT REGNSKABSPRAKSIS

Skat af årets resultat

Årets skat, som består af årets aktuelle skat og forskydning i udskudt skat, indregnes i resultatopgørelsen med den del, der kan henføres til årets resultat, og direkte på egenkapitalen med den del, der kan henføres til posterings direkte på egenkapitalen.

Ændring i udskudt skat som følge af ændringer i skattesatser indregnes i resultatopgørelsen med den del, der kan henføres til årets resultat, og direkte på egenkapitalen med den del, der kan henføres til posterings direkte på egenkapitalen.

Skat

Selskabet er sambeskattet med moderselskabet Lade Møller Holding ApS (administrationsselskab). Årets sambeskatningsbidrag er medtaget i resultatopgørelsen og er afregnet via administrationsselskabet.

Selskabet hæfter solidarisk med andre sambeskattede selskaber i koncernen for betaling af selskabsskatter og kildeskatter i sambeskatningskredsen.

BALANCEN**Materielle anlægsaktiver**

Materielle anlægsaktiver måles ved første indregning til kostpris og efterfølgende til kostpris med fradrag af akkumulerede af- og nedskrivninger.

Afskrivningsgrundlaget opgøres under hensyntagen til aktivets restværdi efter afsluttet brugstid og reduceres med eventuelle nedskrivninger. Afskrivningsperioden og restværdien fastsættes på anskaffelsestidspunktet. Overstiger restværdien aktivets regnskabsmæssige værdi, ophører afskrivning.

Ved ændring i afskrivningsperioden eller restværdien indregnes virkningen for afskrivninger fremadrettet som en ændring i regnskabsmæssigt skøn.

Kostprisen omfatter anskaffelsesprisen samt omkostninger direkte tilknyttet anskaffelsen indtil det tidspunkt, hvor aktivet er klar til at blive taget i brug. For egenfremstillede aktiver omfatter kostprisen omkostninger til materialer, komponenter, underleverandører, direkte lønforbrug samt indirekte produktionsomkostninger.

Kostprisen på et samlet aktiv opdeles i separate bestanddele, der afskrives hver for sig, hvis brugstiden på de enkelte bestanddele er forskellige.

	<u>Brugstid</u>	<u>Restværdi</u>
Andre anlæg, driftsmateriel og inventar	5 år	0 %

Varebeholdninger

Varebeholdninger måles til kostpris efter FIFO-metoden. I tilfælde, hvor nettorealisationsværdien er lavere

ANVENDT REGNSKABSPRAKSIS

end kostprisen, nedskrives til denne lavere værdi.

Tilgodehavender måles til amortiseret kostpris, hvilket sædvanligvis svarer til nominel værdi. Værdien reduceres med nedskrivning til imødegåelse af forventede tab.

Nedskrivninger til tab opgøres på grundlag af en individuel vurdering af de enkelte tilgodehavender.

Igangværende arbejder for fremmed regning

Igangværende arbejder for fremmed regning måles til salgsværdien af det udførte arbejde. Salgsværdien måles på baggrund af færdiggørelsesgraden på balancedagen og de samlede forventede indtægter på det enkelte igangværende arbejde.

Når salgsværdien ikke kan opgøres pålideligt, måles salgsværdien til de medgåede omkostninger eller nettorealisationsværdien, såfremt denne er lavere.

Det enkelte igangværende arbejde indregnes i balancen under tilgodehavender eller gældsforpligtelser afhængig af nettoværdien af salgssummen med fradrag af acontofaktureringer og forudbetalinger.

Omkostninger i forbindelse med salgsarbejde og opnåelse af kontrakter indregnes i resultatopgørelsen i takt med, at de afholdes.

Selskabsskat og udskudt skat

Skyldige og tilgodehavende sambeskatningsbidrag indregnes i balancen som et "Tilgodehavende sambeskatningsbidrag" eller "Skyldigt sambeskatningsbidrag."

Udskudt skat måles efter den balanceorienterede gælds metode af midlertidige forskelle mellem regnskabsmæssig og skattemæssig værdi af aktiver og forpligtelser. I de tilfælde, f.eks. vedrørende aktier, hvor opgørelse af skatteværdien kan foretages efter alternative beskatningsregler, måles udskudt skat på grundlag af den planlagte anvendelse af aktivet henholdsvis afvikling af forpligtelsen.

Udskudte skatteaktiver, herunder skatteværdien af fremførselsberettiget skattemæssigt underskud, måles til den værdi, hvortil aktivet forventes at kunne realiseres, enten ved udligning i skat af fremtidig indtjening eller ved modregning i udskudte skatteforpligtelser inden for samme juridiske skatteenhed. Eventuelle udskudte nettoskatteaktiver måles til nettorealisationsværdi.

Gældsforpligtelser

Andre gældsforpligtelser, som omfatter gæld til leverandører samt anden gæld, måles til amortiseret kostpris, hvilket sædvanligvis svarer til nominel værdi.

PENNEO

Underskrifterne i dette dokument er juridisk bindende. Dokumentet er underskrevet via Penneo™ sikker digital underskrift. Underskrivernes identiteter er blevet registreret, og informationerne er listet herunder.

“Med min underskrift bekræfter jeg indholdet og alle datoer i dette dokument.”

Allan Lade Møller

Direktør

Serienummer: PID:9208-2002-2-486228027731

IP: 83.93.xxx.xxx

2022-03-03 09:29:45 UTC

NEM ID 

Torben Bang

Registreret revisor

Serienummer: CVR:26593093-RID:1296119479267

IP: 212.130.xxx.xxx

2022-03-03 09:53:45 UTC

NEM ID 

Allan Lade Møller

Dirigent

Serienummer: PID:9208-2002-2-486228027731

IP: 83.93.xxx.xxx

2022-03-03 09:56:10 UTC

NEM ID 

Penneo dokumentnøgle: 3G5ME-04J5Z-QX7LW-G8VY0-UBY02-3QWAG

Dette dokument er underskrevet digitalt via **Penneo.com**. Signeringsbeviserne i dokumentet er sikret og valideret ved anvendelse af den matematiske hashværdi af det originale dokument. Dokumentet er låst for ændringer og tidsstempelt med et certifikat fra en betroet tredjepart. Alle kryptografiske signeringsbeviser er indlejret i denne PDF, i tilfælde af de skal anvendes til validering i fremtiden.

Sådan kan du sikre, at dokumentet er originalt

Dette dokument er beskyttet med et Adobe CDS certifikat. Når du åbner dokumentet

i Adobe Reader, kan du se, at dokumentet er certificeret af **Penneo e-signature service** <penneo@penneo.com>. Dette er din garanti for, at indholdet af dokumentet er uændret.

Du har mulighed for at efterprøve de kryptografiske signeringsbeviser indlejret i dokumentet ved at anvende Penneos validator på følgende websted: <https://penneo.com/validate>