

Thor Gulve ApS

Langemarksvej 3
4660 Store Heddinge

CVR-nr. 29 63 61 33

Årsrapport for 2021

Årsrapporten er fremlagt og godkendt på selskabets ordinære generalforsamling den 28. juni 2022

Thorkild Angelo Mortensen Jensen
dirigent

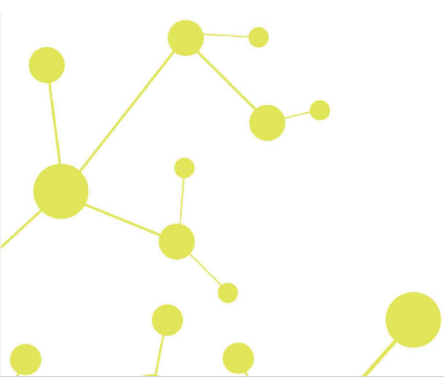

Indholdsfortegnelse

	Side
Påtegninger	
Ledelsespåtegning	1
Revisors erklæring om opstilling af årsrapport	2
Ledelsesberetning	
Selskabsoplysninger	3
Ledelsesberetning	4
Årsregnskab	
Anvendt regnskabspraksis	5
Resultatopgørelse 1. januar - 31. december	8
Balance 31. december	9
Egenkapitalopgørelse	11
Noter	12

Ledelsespåtegning

Direktionen har dags dato behandlet og godkendt årsrapporten for regnskabsåret 1. januar - 31. december 2021 for Thor Gulve ApS.

Årsrapporten aflægges i overensstemmelse med årsregnskabsloven.

Det er min opfattelse, at årsregnskabet giver et retvisende billede af selskabets aktiver, passiver og finansielle stilling pr. 31. december 2021 og resultatet af selskabets aktiviteter for regnskabsåret 1. januar - 31. december 2021.

Ledelsesberetningen indeholder efter min opfattelse en retvisende redegørelse for de forhold, beretningen omhandler.

Årsrapporten indstilles til generalforsamlingens godkendelse.

Stevns, den 27. juni 2022

Direktion

Thorkild Angelo Mortensen Jensen
direktør

Revisors erklæring om opstilling af årsrapport

Til kapitalejeren i Thor Gulve ApS

Vi har opstillet årsrapporten for Thor Gulve ApS for regnskabsåret 1. januar - 31. december 2021 på grundlag af selskabets bogføring og øvrige oplysninger, som virksomheden har tilvejebragt.

Årsrapporten omfatter anvendt regnskabspraksis, resultatopgørelse, balance, egenkapitalopgørelse og noter.

Vi har udført opgaven i overensstemmelse med ISRS 4410, Opgaver om opstilling af finansielle oplysninger.

Vi har anvendt vor faglige ekspertise til at assistere virksomheden med at udarbejde og præsentere årsrapporten i overensstemmelse med årsregnskabsloven. Vi har overholdt relevante bestemmelser i revisorloven og International Ethics Standards Board for Accountants' internationale retningslinjer for revisorers etiske adfærd (IESBA Code) herunder principper om integritet, objektivitet, professionel kompetence og fornøden omhu.

Årsrapporten samt nøjagtigheden og fuldstændigheden af de oplysninger, der er anvendt til opstillingen af årsrapporten, er virksomhedens ansvar.

Da en opgave om opstilling af finansielle oplysninger ikke er en erklæringsopgave med sikkerhed, er vi ikke forpligtet til at verificere nøjagtigheden eller fuldstændigheden af de oplysninger, virksomheden har givet os til brug for at opstille årsrapporten. Vi udtrykker derfor ingen revisions- eller reviewkonklusion om, hvorvidt årsrapporten er udarbejdet i overensstemmelse med årsregnskabsloven.

Greve, den 27. juni 2022

Global Revision ApS
Registreret revisionsanpartsselskab
CVR-nr. 28 12 17 17

Claus Holde
Statsautoriseret revisor
MNE-nr. mne34370

Selskabsoplysninger

Selskabet

Thor Gulve ApS
Langemarksvej 3
4660 Store Heddinge

CVR-nr.: 29 63 61 33

Regnskabsperiode: 1. januar - 31. december 2021

Hjemsted: Stevns

Direktion

Thorkild Angelo Mortensen Jensen, direktør

Revisor

Global Revision ApS
Registreret revisionsanpartsselskab
Greve Strandvej 9
2670 Greve

Ledelsesberetning

Selskabets væsentligste aktiviteter

Selskabets formål er at drive handel ved salg og pålægning af gulvbelægning samt detailhandel med malerverer og beslægtede varer.

Udviklingen i aktiviteter og økonomiske forhold

Selskabets resultatopgørelse for 2021 udviser et overskud på kr. 45.761, og selskabets balance pr. 31. december 2021 udviser en egenkapital på kr. 216.511.

Betydningsfulde hændelser, som er indtruffet efter regnskabsårets afslutning

Der er efter regnskabsårets afslutning ikke indtruffet begivenheder, som væsentligt vil kunne påvirke selskabets finansielle stilling.

Anvendt regnskabspraksis

Årsrapporten for Thor Gulve ApS for 2021 er aflagt i overensstemmelse med årsregnskabslovens bestemmelser for virksomheder i regnskabsklasse B med tilvalg fra højere klasser.

Den anvendte regnskabspraksis er uændret i forhold til sidste år.

Årsrapporten for 2021 er aflagt i kr.

Generelt om indregning og måling

I resultatopgørelsen indregnes indtægter i takt med, at de indtjenes. Herudover indregnes værdireguleringer af finansielle aktiver og forpligtelser. I resultatopgørelsen indregnes ligeledes alle omkostninger, herunder afskrivninger og nedskrivninger.

Aktiver indregnes i balancen, når det er sandsynligt, at fremtidige økonomiske fordele vil tilflyde selskabet, og aktivets værdi kan måles pålideligt.

Forpligtelser indregnes i balancen, når det er sandsynligt, at fremtidige økonomiske fordele vil fragå selskabet, og forpligtelsens værdi kan måles pålideligt.

Ved første indregning måles aktiver og forpligtelser til kostpris. Efterfølgende måles aktiver og forpligtelser som beskrevet for hver enkelt regnskabspost nedenfor.

Visse finansielle aktiver og forpligtelser måles til amortiseret kostpris, hvorved der indregnes en konstant effektiv rente over løbetiden. Amortiseret kostpris opgøres som oprindelig kostpris med fradrag af eventuelle afdrag samt tillæg/fradrag af den akkumulerede amortisering af forskellen mellem kostpris og nominelt beløb.

Ved indregning og måling tages hensyn til forudsigelige tab og risici, der fremkommer, inden årsrapporten aflægges, og som be- eller afkræfter forhold, der eksisterede på balancedagen.

Resultatopgørelsen

Bruttofortjeneste

Selskabet anvender bestemmelsen i årsregnskabslovens § 32, hvorefter selskabets omsætning ikke er oplyst.

Bruttofortjeneste er et sammendrag af nettoomsætning, ændring i lagre af færdigvarer samt andre driftsindtægter med fradrag af omkostninger til råvarer og hjælpematerialer og andre eksterne omkostninger.

Nettoomsætning

Nettoomsætningen måles til dagsværdien af det aftalte vederlag ekskl. moms og afgifter. Alle former for afgivne rabatter er fratrukket i nettoomsætningen.

Omkostninger til råvarer og hjælpematerialer

Omkostninger til råvarer og hjælpematerialer indeholder det forbrug af råvarer og hjælpematerialer, der er anvendt for at opnå årets nettoomsætning.

Anvendt regnskabspraksis

Andre driftsindtægter

Andre driftsindtægter indeholder regnskabsposter af sekundær karakter i forhold til virksomhedens aktiviteter.

Andre eksterne omkostninger

Andre eksterne omkostninger omfatter omkostninger til salg, reklame, administration, lokaler, autodrift mv.

Personaleomkostninger

Personaleomkostninger omfatter løn og gager, inklusive feriepenge og pensioner samt andre omkostninger til social sikring mv. til selskabets medarbejdere. I personaleomkostninger er fratrukket modtagne godtgørelser fra offentlige myndigheder.

Af- og nedskrivninger

Af- og nedskrivninger indeholder årets af- og nedskrivninger af immaterielle og materielle anlægsaktiver.

Finansielle indtægter og omkostninger

Finansielle indtægter og omkostninger indregnes i resultatopgørelsen med de beløb, der vedrører regnskabsåret. Finansielle poster omfatter renteindtægter og -omkostninger.

Skat af årets resultat

Årets skat, som består af årets aktuelle selskabsskat og ændring i udskudt skat, indregnes i resultatopgørelsen med den del, der kan henføres til årets resultat, og direkte i egenkapitalen med den del, der kan henføres til posteringer direkte i egenkapitalen.

Balancen

Materielle anlægsaktiver

Andre anlæg, driftsmateriel og inventar måles til kostpris med fradrag af akkumulerede af- og nedskrivninger.

Afskrivningsgrundlaget er kostpris med fradrag af forventet restværdi efter afsluttet brugstid.

Kostpris omfatter anskaffelsesprisen og omkostninger direkte tilknyttet anskaffelsen indtil det tidspunkt, hvor aktivet er klar til brug.

Der foretages lineære afskrivninger baseret på følgende vurdering af aktivernes forventede brugstider og restværdier:

	Brugstid	Restværdi
Andre anlæg, driftsmateriel og inventar	5 år	0 %
Indretning af lejede lokaler	10 år	0 %

Varebeholdninger

Varebeholdninger måles til kostpris efter FIFO-metoden. Er nettorealiseringsværdien lavere end kostprisen, nedskrives til denne lavere værdi.

Anvendt regnskabspraksis

Tilgodehavender

Tilgodehavender måles til amortiseret kostpris.

Periodeafgrænsningsposter

Periodeafgrænsningsposter, indregnet under omsætningsaktiver, omfatter afholdte omkostninger vedrørende efterfølgende regnskabsår.

Deposita

Deposita måles til anskaffelsespris.

Selskabsskat og udskudt skat

Aktuelle skatteforpligtelser og tilgodehavende aktuel skat indregnes i balancen som beregnet skat af årets skattepligtige indkomst, reguleret for skat af tidligere års skattepligtige indkomster samt for betalte acontoskatter.

Udskudt skat måles efter den balanceorienterede gældsmetode af midlertidige forskelle mellem regnskabsmæssig og skattemæssig værdi af aktiver og forpligtelser opgjort på grundlag af den planlagte anvendelse af aktivet henholdsvis afvikling af forpligtelsen. Udskudt skat måles til nettorealiseringsværdi.

Gældsforpligtelser

Gældsforpligtelser, som omfatter gæld til leverandører samt anden gæld, måles til amortiseret kostpris, hvilket sædvanligvis svarer til nominel værdi.

Resultatopgørelse 1. januar - 31. december

	Note	2021 kr.	2020 kr.
Bruttofortjeneste	1	1.268.188	1.102.119
Personaleomkostninger	2	-1.196.143	-1.188.514
Resultat før af- og nedskrivninger		72.045	-86.395
Af- og nedskrivninger af materielle anlægsaktiver		-39.247	-39.247
Resultat før finansielle poster		32.798	-125.642
Finansielle indtægter		3.293	0
Finansielle omkostninger		-14.570	-18.977
Resultat før skat		21.521	-144.619
Skat af årets resultat	3	24.240	2.677
Årets resultat		45.761	-141.942
Forslag til resultatdisponering			
Overført resultat		45.761	-141.942
		45.761	-141.942

Balance 31. december

	<u>Note</u>	<u>2021</u>	<u>2020</u>
		kr.	kr.
Aktiver			
Andre anlæg, driftsmateriel og inventar		40.499	58.500
Indretning af lejede lokaler		58.430	79.676
Materielle anlægsaktiver		<u>98.929</u>	<u>138.176</u>
Anlægsaktiver i alt		<u>98.929</u>	<u>138.176</u>
Råvarer og hjælpematerialer		351.161	585.269
Varebeholdninger		<u>351.161</u>	<u>585.269</u>
Tilgodehavender fra salg og tjenesteydelser		22.281	82.965
Andre tilgodehavender		78.000	80.786
Udskudt skatteaktiv		24.240	0
Selskabsskat		2.000	2.000
Periodeafgrænsningsposter		39.297	69.000
Tilgodehavender		<u>165.818</u>	<u>234.751</u>
Likvide beholdninger		<u>104.937</u>	<u>2.804</u>
Omsætningsaktiver i alt		<u>621.916</u>	<u>822.824</u>
Aktiver i alt		<u>720.845</u>	<u>961.000</u>

Balance 31. december

	<u>Note</u>	<u>2021</u> kr.	<u>2020</u> kr.
Passiver			
Virksomhedskapital		125.000	125.000
Overført resultat		<u>91.511</u>	<u>45.750</u>
Egenkapital	4	<u>216.511</u>	<u>170.750</u>
Anden gæld		<u>119.587</u>	<u>165.622</u>
Langfristede gældsforpligtelser	5	<u>119.587</u>	<u>165.622</u>
Banker	5	0	69.196
Leverandører af varer og tjenesteydelser		40.093	37.070
Gæld til selskabsdeltagere og ledelse		19.851	19.885
Anden gæld		<u>324.803</u>	<u>498.477</u>
Kortfristede gældsforpligtelser		<u>384.747</u>	<u>624.628</u>
Gældsforpligtelser i alt		<u>504.334</u>	<u>790.250</u>
Passiver i alt		<u><u>720.845</u></u>	<u><u>961.000</u></u>
Eventualforpligtelser	6		
Pantsætninger og sikkerhedsstillelser	7		

Egenkapitalopgørelse

	Virksomhedskapital	Overført resultat	I alt
Egenkapital 1. januar 2021	125.000	45.750	170.750
Årets resultat	0	45.761	45.761
Egenkapital 31. december 2021	125.000	91.511	216.511

Noter

	<u>2021</u>	<u>2020</u>
	kr.	kr.
1 Særlige poster		
Særlige poster omfatter væsentlige indtægter, der har en særlig karakter i forhold til virksomhedens indtjeningsskabendedriftsaktiviteter.		
Særlige poster for året er specificeret nedenfor, herunder hvor disse er indregnet i resultatopgørelsen.		
Indtægter		
COVID-19, compensation omsætningstab	90.484	0
COVID-19, compensation faste udgifter	119.639	0
COVID-19, compensation løn	55.936	0
	<u>266.059</u>	<u>0</u>
Særlige poster indgår på følgende linjer i årsregnskabet:		
Bruttofortjeneste 2021 med kr. 266.059.		
2 Personaleomkostninger		
Lønninger	1.152.717	1.144.575
Andre omkostninger til social sikring	41.318	42.193
Andre personaleomkostninger	2.108	1.746
	<u>1.196.143</u>	<u>1.188.514</u>
Gennemsnitligt antal beskæftigede medarbejdere	<u>3</u>	<u>3</u>
3 Skat af årets resultat		
Årets udskudte skat	-24.240	-2.677
	<u>-24.240</u>	<u>-2.677</u>
4 Egenkapital		
Virksomhedskapitalen består af 250 anparter à nominelt kr. 500. Ingen anparter er tillagt særlige rettigheder.		

Noter

5 Langfristede gældsforpligtelser

	<u>2021</u>	<u>2020</u>
	kr.	kr.
Anden gæld		
Mellem 1 og 5 år	<u>119.587</u>	<u>165.622</u>
Langfristet del	<u>119.587</u>	<u>165.622</u>
Inden for et år	53.656	53.256
Øvrig kortfristet anden gæld	<u>271.147</u>	<u>445.221</u>
Kortfristet del	<u>324.803</u>	<u>498.477</u>
	<u>444.390</u>	<u>664.099</u>

6 Eventualforpligtelser

Selskabet har indgået huslejeaftale med 6 måneders opsigelse, som udgør i alt kr. 78.000.

7 Pantsætninger og sikkerhedsstillelser

Selskabet har ingen pantsætninger eller sikkerhedsstillelser.

PENNEO

Underskrifterne i dette dokument er juridisk bindende. Dokumentet er underskrevet via Penneo™ sikker digital underskrift. Underskrivernes identiteter er blevet registreret, og informationerne er listet herunder.

“Med min underskrift bekræfter jeg indholdet og alle datoer i dette dokument.”

Thorkild Angelo Mortensen Jensen

Direktør

På vegne af: Thor Gulve ApS

Serienummer: ba8aec75-f8f0-42c2-b995-0441971c020e

IP: 87.58.xxx.xxx

2022-06-28 15:48:57 UTC



Claus Holde

Statsautoriseret revisor

På vegne af: Global Revision ApS

Serienummer: CVR:28121717-RID:15554006

IP: 89.221.xxx.xxx

2022-06-28 21:41:46 UTC



Thorkild Angelo Mortensen Jensen

Dirigent

På vegne af: Thor Gulve ApS

Serienummer: ba8aec75-f8f0-42c2-b995-0441971c020e

IP: 87.58.xxx.xxx

2022-06-29 03:50:03 UTC



Dette dokument er underskrevet digitalt via **Penneo.com**. Signeringsbeviserne i dokumentet er sikret og valideret ved anvendelse af den matematiske hashværdi af det originale dokument. Dokumentet er låst for ændringer og tidsstemplet med et certifikat fra en betroet tredjepart. Alle kryptografiske signeringsbeviser er indlejret i denne PDF, i tilfælde af de skal anvendes til validering i fremtiden.

Sådan kan du sikre, at dokumentet er originalt

Dette dokument er beskyttet med et Adobe CDS certifikat. Når du åbner dokumentet

i Adobe Reader, kan du se, at dokumentet er certificeret af **Penneo e-signature service** <penneo@penneo.com>. Dette er din garanti for, at indholdet af dokumentet er uændret.

Du har mulighed for at efterprøve de kryptografiske signeringsbeviser indlejret i dokumentet ved at anvende Penneos validator på følgende websted: <https://penneo.com/validate>