

REVISORHUSET
godkendte revisorer a/s

Ravnsøvej 52, 1.
8240 Risskov

post@revisor-huset.dk
Telefon: 7025 7710

revisor-huset.dk

SOMO Invest ApS
c/o Lars Jørgensen, P. Heises Vej 12
8000 Aarhus C

CVR-nr: 29 62 31 39

ÅRSRAPPORT
1. september 2022 - 31. august 2023

(17. regnskabsår)

Godkendt på selskabets generalforsamling, den 24/11 2023

Dirigent, Lars Jørgensen

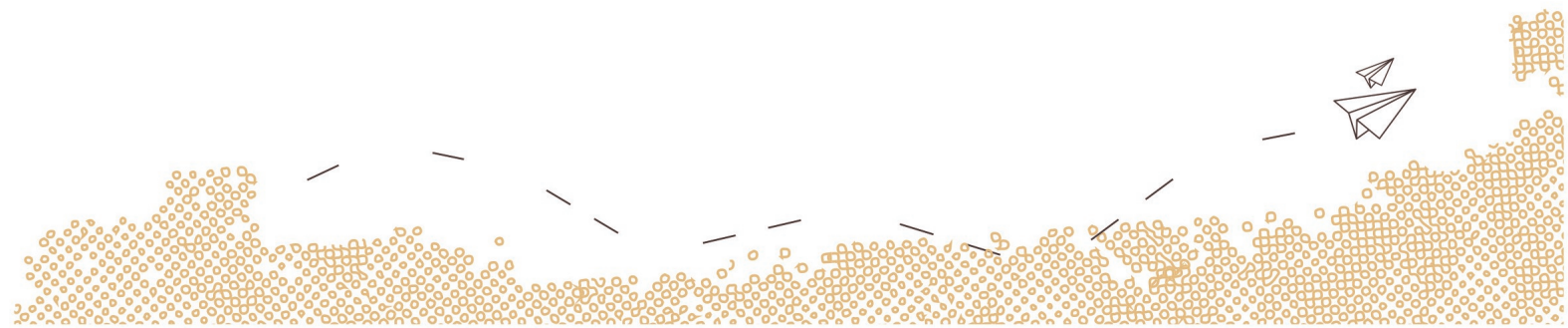

INDHOLDSFORTEGNELSE

Ledelsesberetning mv.	
Selskabsoplysninger	3
Påtegninger	
Ledespåtegning	4
Revisors erklæring om opstilling af årsregnskab	5
Ledelsesberetning mv.	
Ledelsesberetning	6
Årsregnskab 1. september 2022 - 31. august 2023	
Resultatopgørelse	7
Balance	8
Noter	10
Anvendt regnskabspraksis	11

SELSKABSOPLYSNINGER

Selskabet SOMO Invest ApS
c/o Lars Jørgensen, P. Heises Vej 12
8000 Aarhus C

CVR-nr.: 29 62 31 39

Direktion Lars Jørgensen

Revisor REVISORHUSET
godkendte revisorer a/s
Ravnsøvej 52
8240 Risskov

LEDELSESPÅTEGNING

Direktionen har dags dato behandlet og godkendt årsrapporten for perioden 1. september 2022 - 31. august 2023 for SOMO Invest ApS.

Årsrapporten, der ikke er revideret, aflægges i overensstemmelse med årsregnskabsloven. Direktionen anser betingelserne for at undlade revision for opfyldt.

Det er min opfattelse, at årsregnskabet giver et retvisende billede af selskabets aktiver, passiver og finansielle stilling pr. 31. august 2023 samt af resultatet af selskabets aktiviteter for perioden 1. september 2022 - 31. august 2023.

Årsrapporten indstilles til generalforsamlingens godkendelse.

Aarhus C, den 24/11 2023

Direktion

Lars Jørgensen

REVISORS ERKLÆRING OM OPSTILLING AF ÅRSREGNSKAB

Til den daglige ledelse i SOMO Invest ApS

Vi har opstillet årsregnskabet for SOMO Invest ApS for perioden 1. september 2022 - 31. august 2023 på grundlag af selskabets bogføring og øvrige oplysninger, som De har tilvejebragt.

Årsregnskabet omfatter anvendt regnskabspraksis, resultatopgørelse, balance og noter.

Vi har udført opgaven i overensstemmelse med ISRS 4410, Opgaver om opstilling af finansielle oplysninger.

Vi har anvendt vores faglige ekspertise til at assistere Dem med at udarbejde og præsentere årsregnskabet i overensstemmelse med årsregnskabsloven. Vi har overholdt relevante bestemmelser i revisorloven og International Ethics Standards Board for Accountants' internationale retningslinjer for revisoreres etiske adfærd (IESBA Code) herunder principper om integritet, objektivitet, professionel kompetence og fornøden omhu.

Årsregnskabet samt nøjagtigheden og fuldstændigheden af de oplysninger, der er anvendt til opstillingen af årsregnskabet, er Deres ansvar.

Da en opgave om opstilling af finansielle oplysninger ikke er en erklæringsopgave med sikkerhed, er vi ikke forpligtet til at verificere nøjagtigheden eller fuldstændigheden af de oplysninger, De har givet os til brug for at opstille årsregnskabet. Vi udtrykker derfor ingen revisions- eller reviewkonklusion om, hvorvidt årsregnskabet er udarbejdet i overensstemmelse med årsregnskabsloven.

Risskov, den 24/11 2023

REVISORHUSET
godkendte revisorer a/s
CVR-nr.: 26593093

Torben Bang
Registreret revisor
mne15370

LEDELSESBERETNING

Selskabets væsentligste aktiviteter

Selskabets væsentligste aktiviteter har i lighed med tidligere år bestået af udlejningsvirksomhed.

Udviklingen i selskabets aktiviteter og økonomiske forhold

Selskabets fortsatte drift er betinget af, at moderselskabet og andre eksterne kreditgivere fortsat stiller den fornødne kapital til rådighed. Vi forventer, at dette vil ske. Vi henviser til note 1 i årsregnskabet.

Selskabet har tabt mere end 50% af anpartskapitalen, som forventes retableret ved egen indtjening.

Årets udvikling og resultat er som forventet.

Betydningsfulde hændelser indtruffet efter statusdag

Der er efter regnskabsårets afslutning ikke indtruffet begivenheder, som væsentligt vil kunne påvirke selskabets finansielle stilling.

RESULTATOPGØRELSE

1. SEPTEMBER 2022 - 31. AUGUST 2023

	2022/23	2021/22
BRUTTOFORTJENESTE	12.422	-11.803
Af- og nedskrivninger af materielle og immaterielle anlægsaktiver	-23.456	-23.456
DRIFTSRESULTAT	-11.034	-35.259
Andre finansielle omkostninger	-25.366	-24.182
RESULTAT FØR SKAT	-36.400	-59.441
ÅRETS RESULTAT	-36.400	-59.441
FORSLAG TIL RESULTATDISPONERING		
Overført resultat	-36.400	-59.441
DISPONERET I ALT	-36.400	-59.441

BALANCE PR. 31. AUGUST 2023

AKTIVER

	2023	2022
Grunde og bygninger	2.552.041	2.575.499
Materielle anlægsaktiver	2.552.041	2.575.499
ANLÆGSAKTIVER	2.552.041	2.575.499
Likvide beholdninger	5.909	2.103
OMSÆTNINGSAKTIVER	5.909	2.103
AKTIVER	2.557.950	2.577.602

BALANCE PR. 31. AUGUST 2023

PASSIVER

	2023	2022
Virksomhedskapital	80.000	80.000
Overført resultat	-1.063.546	-1.027.145
EGENKAPITAL	-983.546	-947.145
Prioritetsgæld	2.023.000	2.023.000
2 Langfristede gældsforpligtelser	2.023.000	2.023.000
Leverandører af varer og tjenesteydelser	8.000	8.000
Gæld til tilknyttede virksomheder	1.509.258	1.492.509
Gæld til virksomhedsdeltagere og ledelse	1.238	1.238
Kortfristede gældsforpligtelser	1.518.496	1.501.747
GÆLDSFORPLIGTELSER	3.541.496	3.524.747
PASSIVER	2.557.950	2.577.602
3 Kontraktlige forpligtelser og eventualposter mv.		
4 Pantsætninger og sikkerhedsstillelser		

NOTER

2022/23

2021/22

1 Usikkerhed om fortsat drift

Selskabet har tabt hele sin virksomhedskapital. Moderselskabet har givet tilsagn om fortsat kreditgivning, og ledelsen har derfor valgt at udarbejde årsregnskabet under forudsætning om virksomhedens fortsatte drift.

2 Langfristede gældsforpligtelser

	Gæld i alt primo	Gæld i alt ultimo	Restgæld efter 5 år
Prioritetsgæld	2.023.000	2.023.000	2.023.000
	<u>2.023.000</u>	<u>2.023.000</u>	<u>2.023.000</u>

3 Kontraktlige forpligtelser og eventualposter mv.

Selskabet er sambeskattet med øvrige danske selskaber i SOMO-koncernen. Som helejet dattervirksomhed hæfter selskabet ubegrænset og solidarisk med de øvrige selskaber i sambeskatningen for danske selskabsskatter og kildeskatter på udbytte, renter og royalties indenfor sambeskatningskredsen.

Skyldige selskabsskatter og kildeskatter indenfor sambeskatningskredsen udgør pr. 31. august 2023 0 kr. Eventuelle senere korrektioner af den skattepligtige sambeskatningsindkomst eller af de tilbageholdte kildeskatter vil kunne medføre, at selskabets hæftelse udgør et større beløb.

4 Pantsætninger og sikkerhedsstillelser

Til sikkerhed for lån i Totalkredit, TDKK 2.203, er der givet pant i grunde og bygninger, der er indregnet til TDKK 2.575.

ANVENDT REGNSKABSPRAKSIS

GENERELT

Årsregnskabet for SOMO Invest ApS for 2022/23 er udarbejdet i overensstemmelse med årsregnskabslovens bestemmelser for selskaber i regnskabsklasse B.

Årsregnskabet er aflagt efter samme regnskabspraksis som sidste år og aflægges i danske kroner.

Generelt om indregning og måling

Årsregnskabet er udarbejdet med udgangspunkt i det historiske kostprisprincip.

Indtægter indregnes i resultatopgørelsen i takt med at de indtjenes. Herudover indregnes værdireguleringer af finansielle aktiver og forpligtelser, der måles til dagsværdi eller amortiseret kostpris. Endvidere indregnes i resultatopgørelsen alle omkostninger, der er afholdt for at opnå årets indtjening, herunder afskrivninger, nedskrivninger og hensatte forpligtelser samt tilbageførsler som følge af ændrede regnskabsmæssige skøn af beløb, der tidligere har været indregnet i resultatopgørelsen.

Aktiver indregnes i balancen, når det er sandsynligt at fremtidige økonomiske fordele vil tilflyde selskabet, og aktivets værdi kan måles pålideligt.

Forpligtelser indregnes i balancen, når det er sandsynligt, at fremtidige økonomiske fordele vil fragå selskabet, og forpligtelsens værdi kan måles pålideligt.

Ved første indregning måles aktiver og forpligtelser til kostpris. Efterfølgende måles aktiver og forpligtelser som beskrevet for hver enkelt.

Ved indregning og måling tages hensyn til forudsigelige tab og risici, der fremkommer, inden årsregnskabet aflægges, og som be- eller afkræfter forhold, der eksisterer på balancedagen.

RESULTATOPGØRELSEN

Med henvisning til årsregnskabslovens § 32 er visse indtægter og omkostninger sammendraget i regnskabsposten bruttofortjeneste.

Bruttofortjeneste

Bruttofortjenesten består af sammentrækning af regnskabsposterne nettoomsætning, ændring i lagre af færdigvarer, varer under fremstilling og handelsvarer, andre driftsindtægter, omkostninger til råvarer og hjælpematerialer samt andre eksterne omkostninger.

Nettoomsætning

Nettoomsætning omfatter huslejeindtægter og indregnes i resultatopgørelsen i takt med, at lejen optjenes i henhold til de indgåede kontrakter.

Omkostninger til råvarer og hjælpematerialer

Omkostninger til råvarer og hjælpematerialer omfatter omkostninger til ejendommens drift.

Andre eksterne omkostninger

Andre eksterne omkostninger omfatter omkostninger til administration.

ANVENDT REGNSKABSPRAKSIS

Finansielle indtægter og omkostninger

Finansielle indtægter og omkostninger indregnes i resultatopgørelsen med de beløb, der vedrører regnskabsåret. Finansielle poster omfatter renteindtægter og -omkostninger.

BALANCEN

Materielle anlægsaktiver

Materielle anlægsaktiver måles ved første indregning til kostpris og efterfølgende til kostpris med fradrag af akkumulerede af- og nedskrivninger.

Afskrivningsgrundlaget opgøres under hensyntagen til aktivets restværdi efter afsluttet brugstid og reduceres med eventuelle nedskrivninger. Afskrivningsperioden og restværdien fastsættes på anskaffelsestidspunktet. Overstiger restværdien aktivets regnskabsmæssige værdi, ophører afskrivning.

Ved ændring i afskrivningsperioden eller restværdien indregnes virkningen for afskrivninger fremadrettet som en ændring i regnskabsmæssigt skøn.

Kostprisen omfatter anskaffelsesprisen samt omkostninger direkte tilknyttet anskaffelsen indtil det tidspunkt, hvor aktivet er klar til at blive taget i brug. For egenfremstillede aktiver omfatter kostprisen omkostninger til materialer, komponenter, underleverandører, direkte lønforbrug samt indirekte produktionsomkostninger.

Kostprisen på et samlet aktiv opdeles i separate bestanddele, der afskrives hver for sig, hvis brugstiden på de enkelte bestanddele er forskellige.

	<u>Brugstid</u>	<u>Restværdi</u>
Grunde og bygninger	50	80%

Fortjeneste eller tab ved afhændelse af materielle anlægsaktiver opgøres som forskellen mellem salgspris med fradrag af salgskomkostninger og den regnskabsmæssige værdi på salgstidspunktet. Fortjeneste eller tab indregnes i resultatopgørelsen under andre driftsindtægter/andre driftsomkostninger.

Likvide beholdninger

Likvide beholdninger omfatter indestående i pengeinstitutter på bankkonti.

Gældsforpligtelser

Prioritetsgæld er således målt til amortiseret kostpris, der for kontantlån svarer til lånets restgæld. For obligationslån svarer amortiseret kostpris til en restgæld beregnet som lånets underliggende kontantværdi på lånoptagelsestidspunktet reguleret med en over afdragstiden foretaget afskrivning af lånets kursregulering på optagelsestidspunktet.

ANVENDT REGNSKABSPRAKSIS

Andre gældsforpligtelser, som omfatter gæld til leverandører, tilknyttede virksomheder samt anden gæld, måles til amortiseret kostpris, hvilket sædvanligvis svarer til nominel værdi.

PENNEO

Underskrifterne i dette dokument er juridisk bindende. Dokumentet er underskrevet via Penneo™ sikker digital underskrift. Underskrivernes identiteter er blevet registreret, og informationerne er listet herunder.

“Med min underskrift bekræfter jeg indholdet og alle datoer i dette dokument.”

Lars Jørgensen

Direktør

Serienummer: faa49299-b27f-4742-b479-2637c43a1f39

IP: 80.167.xxx.xxx

2023-12-01 09:25:31 UTC



Torben Bang

Registreret revisor

Serienummer: dbc6dd76-a837-4b3e-8034-328ebc27adc2

IP: 212.130.xxx.xxx

2023-12-01 10:13:58 UTC



Lars Jørgensen

Dirigent

Serienummer: faa49299-b27f-4742-b479-2637c43a1f39

IP: 80.167.xxx.xxx

2023-12-01 10:19:06 UTC



Penneo dokumentnøgle: FP3AL-LENGE-JJEFH-2UKXI-V8BXU-ECA1P

Dette dokument er underskrevet digitalt via **Penneo.com**. Signeringsbeviserne i dokumentet er sikret og valideret ved anvendelse af den matematiske hashværdi af det originale dokument. Dokumentet er låst for ændringer og tidsstempelt med et certifikat fra en betroet tredjepart. Alle kryptografiske signeringsbeviser er indlejret i denne PDF, i tilfælde af de skal anvendes til validering i fremtiden.

Sådan kan du sikre, at dokumentet er originalt

Dette dokument er beskyttet med et Adobe CDS certifikat. Når du åbner dokumentet

i Adobe Reader, kan du se, at dokumentet er certificeret af **Penneo e-signature service <penneo@penneo.com>**. Dette er din garanti for, at indholdet af dokumentet er uændret.

Du har mulighed for at efterprøve de kryptografiske signeringsbeviser indlejret i dokumentet ved at anvende Penneos validator på følgende websted: **<https://penneo.com/validator>**