

## **La Cour Holding ApS**

**Farum Hovedgade 40B  
3520 Farum**

**CVR-nr. 29 15 26 40**

### **Årsrapport for 2020/21**

**(16. regnskabsår)**

Årsrapporten er fremlagt og godkendt på selskabets ordinære generalforsamling den 6. oktober 2021

---

Claus La Cour  
dirigent

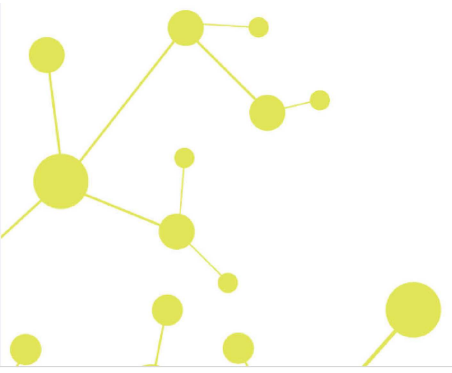

## Indholdsfortegnelse

	<b>Side</b>
<b>Påtegninger</b>	
Ledelsespåtegning	1
Revisors erklæring om opstilling af årsregnskab	2
<b>Ledelsesberetning</b>	
Selskabsoplysninger	3
Ledelsesberetning	4
<b>Årsregnskab</b>	
Anvendt regnskabspraksis	5
Resultatopgørelse 1. maj - 30. april	8
Balance 30. april	9
Egenkapitalopgørelse	11
Noter til årsrapporten	12

## Ledelsespåtegning

Direktionen har dags dato behandlet og godkendt årsrapporten for regnskabsåret 1. maj 2020 - 30. april 2021 for La Cour Holding ApS.

Årsrapporten aflægges i overensstemmelse med årsregnskabsloven.

Det er min opfattelse, at årsregnskabet giver et retvisende billede af selskabets aktiver, passiver og finansielle stilling pr. 30. april 2021 og resultatet af selskabets aktiviteter for regnskabsåret 1. maj 2020 - 30. april 2021.

Ledelsesberetningen indeholder efter min opfattelse en retvisende redegørelse for de forhold, beretningen omhandler.

Årsregnskabet er ikke revideret. Ledelsen erklærer, at betingelserne herfor er opfyldt.

Årsrapporten indstilles til generalforsamlingens godkendelse.

Farum, den 6. oktober 2021

### Direktion

Claus la Cour  
Direktør

## Revisors erklæring om opstilling af årsregnskab

### *Til kapitalejeren i La Cour Holding ApS*

Vi har opstillet årsregnskabet for La Cour Holding ApS for regnskabsåret 1. maj 2020 - 30. april 2021 på grundlag af selskabets bogføring og øvrige oplysninger, som ledelsen har tilvejebragt.

Årsregnskabet omfatter anvendt regnskabspraksis, resultatopgørelse, balance, egenkapitalopgørelse og noter.

Vi har udført opgaven i overensstemmelse med ISRS 4410, Opgaver om opstilling af finansielle oplysninger.

Vi har anvendt vor faglige ekspertise til at assistere ledelsen med at udarbejde og præsentere årsregnskabet i overensstemmelse med årsregnskabsloven. Vi har overholdt relevante bestemmelser i revisorloven og FSR – danske revisors Ethiske regler for revisorer, herunder principper vedrørende integritet, objektivitet, faglig kompetence og fornøden omhu.

Årsregnskabet samt nøjagtigheden og fuldstændigheden af de oplysninger, der er anvendt til opstillingen af årsregnskabet, er ledelsens ansvar.

Da en opgave om opstilling af finansielle oplysninger ikke er en erklæringsopgave med sikkerhed, er vi ikke forpligtet til at verificere nøjagtigheden eller fuldstændigheden af de oplysninger, ledelsen har givet os til brug for at opstille årsregnskabet. Vi udtrykker derfor ingen revisions- eller reviewkonklusion om, hvorvidt årsregnskabet er udarbejdet i overensstemmelse med årsregnskabsloven.

Greve, den 6. oktober 2021

Global Revision ApS  
Registreret revisionsanpartsselskab  
CVR-nr. 28 12 17 17

Eddie Holstebro  
Registreret revisor  
MNE-nr. mne11067

## Selskabsoplysninger

### Selskabet

La Cour Holding ApS  
Farum Hovedgade 40B  
3520 Farum

CVR-nr.: 29 15 26 40

Regnskabsperiode: 1. maj 2020 - 30. april 2021  
Stiftet: 28. oktober 2005

Hjemsted: Furesø

### Direktion

Claus la Cour, direktør

### Revisor

Global Revision ApS  
Registreret revisionsanpartsselskab  
Greve Strandvej 9  
2670 Greve

## Ledelsesberetning

### Selskabets væsentligste aktiviteter

Selskabets aktiviteter består i at eje og administrere aktier og anparter.

### Usædvanlige forhold

Selskabets aktiver, passiver og finansielle stilling pr. 30. april 2021 samt resultatet af selskabets aktiviteter for regnskabsåret 2020/21 er ikke påvirket af usædvanlige forhold.

Selskabet har i året afhændet kapitalandel i tilknyttet virksomhed. Selskabets resultat er påvirket positivt som følge heraf.

### Udviklingen i aktiviteter og økonomiske forhold

Selskabets resultatopgørelse for 2020/21 udviser et overskud på kr. 1.881.930, og selskabets balance pr. 30. april 2021 udviser en egenkapital på kr. 7.709.628.

### Betydningsfulde hændelser, som er indtruffet efter regnskabsårets afslutning

Der er efter regnskabsårets afslutning ikke indtruffet begivenheder, som væsentligt vil kunne påvirke selskabets finansielle stilling.

## Anvendt regnskabspraksis

Årsrapporten for La Cour Holding ApS for 2020/21 er aflagt i overensstemmelse med årsregnskabslovens bestemmelser for virksomheder i regnskabsklasse B med tilvalg af regler fra regnskabsklasse C.

Den anvendte regnskabspraksis er uændret i forhold til sidste år.

Selskabet har i henhold til årsregnskabslovens §110, stk. 1 undladt at udarbejde koncernregnskab.

### Generelt om indregning og måling

I resultatopgørelsen indregnes indtægter i takt med, at de indtjenes. Herudover indregnes værdireguleringer af finansielle aktiver og forpligtelser. I resultatopgørelsen indregnes ligeledes alle omkostninger, herunder afskrivninger og nedskrivninger.

Aktiver indregnes i balancen, når det er sandsynligt, at fremtidige økonomiske fordele vil tilflyde selskabet, og aktivets værdi kan måles pålideligt.

Forpligtelser indregnes i balancen, når det er sandsynligt, at fremtidige økonomiske fordele vil fragå selskabet, og forpligtelsens værdi kan måles pålideligt.

Ved første indregning måles aktiver og forpligtelser til kostpris. Efterfølgende måles aktiver og forpligtelser som beskrevet for hver enkelt regnskabspost nedenfor.

Visse finansielle aktiver og forpligtelser måles til amortiseret kostpris, hvorved der indregnes en konstant effektiv rente over løbetiden. Amortiseret kostpris opgøres som oprindelig kostpris med fradrag af eventuelle afdrag samt tillæg/fradrag af den akkumulerede amortisering af forskellen mellem kostpris og nominelt beløb.

Ved indregning og måling tages hensyn til forudsigelige tab og risici, der fremkommer, inden årsrapporten aflægges, og som be- eller afkræfter forhold, der eksisterede på balancedagen.

### Bruttotab

Selskabet anvender bestemmelsen i årsregnskabslovens § 32, hvorefter selskabets omsætning ikke er oplyst.

Bruttotab er et sammendrag af andre eksterne omkostninger.

### Andre eksterne omkostninger

Andre eksterne omkostninger omfatter omkostninger til administration mv.

### Finansielle indtægter og omkostninger

Finansielle indtægter og omkostninger indregnes i resultatopgørelsen med de beløb, der vedrører regnskabsåret. Finansielle poster omfatter renteindtægter og -omkostninger, realiserede og urealiserede kursgevinster og -tab vedrørende værdipapirer samt tillæg og godtgørelse under acontoskatteordningen mv.

## Anvendt regnskabspraksis

### Indtægter af kapitalandele i dattervirksomheder og associerede virksomheder

I virksomhedens resultatopgørelse indregnes den forholdsmæssige andel af de enkelte dattervirksomheders resultat efter skat efter fuld eliminering af intern avance/tab.

I virksomhedens resultatopgørelse indregnes den forholdsmæssige andel af de associerede virksomheders resultat efter skat efter eliminering af forholdsmæssig andel af intern avance/tab.

### Skat af årets resultat

Virksomheden er omfattet af de danske regler om tvungen sambeskatning af koncernens danske dattervirksomheder. Dattervirksomheder indgår i sambeskatningen fra det tidspunkt, hvor de indgår i konsolideringen i koncernregnskabet og frem til det tidspunkt, hvor de udgår fra konsolideringen.

Virksomheden er administrationselskab for sambeskatningen og afregner som følge heraf alle betalinger af selskabsskat med skattemyndighederne.

Den aktuelle danske selskabsskat fordeles ved afregning af sambeskatningsbidrag mellem de sambeskattede virksomheder i forhold til disses skattepligtige indkomster. I tilknytning hertil modtager virksomheder med skattemæssigt underskud sambeskatningsbidrag fra virksomheder, der har kunnet anvende dette underskud til nedsættelse af eget skattemæssigt overskud.

Årets skat, som består af årets aktuelle selskabsskat og ændring i udskudt skat, indregnes i resultatopgørelsen med den del, der kan henføres til årets resultat, og direkte i egenkapitalen med den del, der kan henføres til posteringer direkte i egenkapitalen.

### Kapitalandele i dattervirksomheder og associerede virksomheder

Kapitalandele i dattervirksomheder og associerede virksomheder måles til den forholdsmæssige andel af virksomhedernes indre værdi opgjort efter koncernens regnskabspraksis med fradrag eller tillæg af urealiserede koncerninterne avancer og tab og med tillæg af resterende merværdier og positiv goodwill opgjort efter overtagelsesmetoden. Negativ goodwill indregnes i resultatopgørelsen ved købet af kapitalandelen. Vedrører den negative goodwill overtagne eventualforpligtelser, indtægtsføres negativ goodwill først, når eventualforpligtelserne er afviklet eller bortfaldet.

Kapitalandele i dattervirksomheder og associerede virksomheder med regnskabsmæssig negativ indre værdi måles til kr. 0, og et eventuelt tilgodehavende hos disse virksomheder nedskrives, i det omfang tilgodehavendet er uerholdeligt. I det omfang modervirksomheden har en retlig eller faktisk forpligtelse til at dække en underbalance, der overstiger tilgodehavendet, indregnes det resterende beløb under hensatte forpligtelser.

Nettoopskrivning af kapitalandele i dattervirksomheder og associerede virksomheder bindes som reserve for nettoopskrivning efter den indre værdis metode under egenkapitalen, i det omfang den regnskabsmæssige værdi overstiger kostprisen. Udbytter fra dattervirksomheder, der forventes vedtaget inden godkendelsen af årsrapporten for La Cour Holding ApS, bindes ikke på opskrivningsreserven.



## Anvendt regnskabspraksis

### Tilgodehavender

Tilgodehavender måles til amortiseret kostpris, sædvanligvis svarende til nominel værdi. Værdien reduceres med nedskrivning til imødegåelse af forventede tab.

### Værdipapirer og kapitalandele

Værdipapirer og kapitalandele, der består af børsnoterede aktier og obligationer, måles til dagsværdi på balance-dagen. Ikke-børsnoterede værdipapirer måles til dagsværdi baseret på beregnet kapitalværdi.

### Egenkapital

#### Reserve for nettoopskrivning efter den indre værdis metode

Reserve for nettoopskrivning efter indre værdis metode i selskabets årsregnskab omfatter nettoopskrivning af kapitalandele i dattervirksomheder og associerede virksomheder i forhold til kostpris.

### Udbytte

Foreslået udbytte vises som en særskilt post under egenkapitalen. Udbytte indregnes som en forpligtelse på tidspunktet for vedtagelse på generalforsamlingen.

### Selskabsskat og udskudt skat

Aktuelle skatteforpligtelser og tilgodehavende aktuel skat indregnes i balancen som beregnet skat af årets skattepligtige indkomst, reguleret for skat af tidligere års skattepligtige indkomster samt for betalte acontoskatter.

Selskabet er sambeskattet med koncernforbundne danske selskaber. Den aktuelle selskabsskat fordeles mellem de sambeskattede selskaber i forhold til disses skattepligtige indkomster og med fuld fordeling med refusion vedrørende skattemæssige underskud. De sambeskattede selskaber indgår i acontoskatteordningen.

Udskudt skat måles på grundlag af de skatteregler og skattesatser, der med balancedagens lovgivning vil være gældende, når den udskudte skat forventes udløst som aktuel skat. Ændring i udskudt skat som følge af ændringer i skattesatser indregnes i resultatopgørelsen bortset fra poster, der føres direkte på egenkapitalen.

Udskudte skatteaktiver, herunder skatteværdien af fremførselsberettiget skattemæssigt underskud, måles til den værdi, hvortil aktivet forventes at kunne realiseres, enten ved udligning i skat af fremtidig indtjening eller ved modregning i udskudte skatteforpligtelser inden for samme juridiske skatteenhed. Eventuelle udskudte nettoskatteaktiver måles til nettorealisationsværdi.

### Gældsforpligtelser

Gældsforpligtelser, som omfatter gæld til leverandører, tilknyttede virksomheder samt anden gæld, måles til amortiseret kostpris, hvilket sædvanligvis svarer til nominel værdi.

## Resultatopgørelse 1. maj - 30. april

	<u>Note</u>	<u>2020/21</u> kr.	<u>2019/20</u> kr.
<b>Bruttotab</b>		<b>-11.757</b>	<b>-114.214</b>
Resultat af kapitalandele i tilknyttede virksomheder		1.630.180	233.321
Nedskrivning af finansielle aktiver		-5.000	-25.500
Finansielle indtægter	1	368.553	2.250
Finansielle omkostninger	2	<u>-37.676</u>	<u>-38.326</u>
<b>Resultat før skat</b>		<b>1.944.300</b>	<b>57.531</b>
Skat af årets resultat	3	<u>-62.370</u>	<u>931</u>
<b>Årets resultat</b>		<b><u>1.881.930</u></b>	<b><u>58.462</u></b>
 <b>Forslag til resultatdisponering</b>			
Foreslået udbytte		250.000	56.000
Reserve for nettoopskrivning efter den indre værdis metode		-85.113	133.321
Overført resultat		<u>1.717.043</u>	<u>-130.859</u>
		<b><u>1.881.930</u></b>	<b><u>58.462</u></b>

## Balance 30. april

	Note	2021 kr.	2020 kr.
<b>Aktiver</b>			
Kapitalandele i tilknyttede virksomheder	4	3.216.198	4.526.628
<b>Finansielle anlægsaktiver</b>		<b>3.216.198</b>	<b>4.526.628</b>
<b>Anlægsaktiver i alt</b>		<b>3.216.198</b>	<b>4.526.628</b>
Tilgodehavender hos tilknyttede virksomheder		958.065	0
Andre tilgodehavender		2.000	2.000
Tilgodehavender hos virksomhedsdeltagere og ledelse		0	40.850
Selskabsskat		34.885	165.524
<b>Tilgodehavender</b>		<b>994.950</b>	<b>208.374</b>
Værdipapirer	7	2.581.711	1.275.544
<b>Værdipapirer</b>		<b>2.581.711</b>	<b>1.275.544</b>
<b>Likvide beholdninger</b>		<b>1.035.945</b>	<b>10.596</b>
<b>Omsætningsaktiver i alt</b>		<b>4.612.606</b>	<b>1.494.514</b>
<b>Aktiver i alt</b>		<b>7.828.804</b>	<b>6.021.142</b>

## Balance 30. april

	Note	2021 kr.	2020 kr.
<b>Passiver</b>			
Virksomhedskapital		125.000	125.000
Reserve for nettoopskrivning efter den indre værdis metode		2.420.506	2.505.619
Overført resultat		4.914.122	3.197.079
Foreslået udbytte for regnskabsåret		250.000	56.000
<b>Egenkapital</b>	8	<b>7.709.628</b>	<b>5.883.698</b>
Selskabsskat		8.101	71.700
Skyldigt sambeskatningsbidrag		29.062	0
<b>Langfristede gældsforpligtelser</b>		<b>37.163</b>	<b>71.700</b>
Leverandører af varer og tjenesteydelser		10.000	7.000
Gæld til tilknyttede virksomheder		0	16.375
Selskabsskat		47.700	42.259
Anden gæld		24.313	110
<b>Kortfristede gældsforpligtelser</b>		<b>82.013</b>	<b>65.744</b>
<b>Gældsforpligtelser i alt</b>		<b>119.176</b>	<b>137.444</b>
<b>Passiver i alt</b>		<b>7.828.804</b>	<b>6.021.142</b>
Eventualforpligtelser	9		
Pantsætninger og sikkerhedsstillelser	10		

## Egenkapitalopgørelse

	Virksomhedskapital	Reserve for nettoopskrivning efter den indreværdi metode	Overført resultat	Foreslået udbytte for regnskabsåret	I alt
Egenkapital 1. maj 2020	125.000	2.505.619	3.197.079	56.000	5.883.698
Betalt ordinært udbytte	0	0	0	-56.000	-56.000
Årets resultat	0	-85.113	1.717.043	250.000	1.881.930
<b>Egenkapital 30. april 2021</b>	<b>125.000</b>	<b>2.420.506</b>	<b>4.914.122</b>	<b>250.000</b>	<b>7.709.628</b>

## Noter

	2020/21	2019/20
	kr.	kr.
<b>1 Finansielle indtægter</b>		
Renteindtægter fra tilknyttede virksomheder	11.369	0
Andre finansielle indtægter	357.184	17
Renter, mellemregning anpartshaver	0	2.233
	<b>368.553</b>	<b>2.250</b>
<b>2 Finansielle omkostninger</b>		
Finansielle omkostninger tilknyttede virksomheder	0	1.065
Andre finansielle omkostninger	37.676	37.261
	<b>37.676</b>	<b>38.326</b>
<b>3 Skat af årets resultat</b>		
Årets aktuelle skat	62.370	-931
	<b>62.370</b>	<b>-931</b>
<b>4 Kapitalandele i tilknyttede virksomheder</b>		
	2021	2020
	kr.	kr.
Kostpris 1. maj 2020	2.021.009	2.021.009
Afgang i årets løb	-1.225.317	0
Kostpris 30. april 2021	795.692	2.021.009
Værdireguleringer 1. maj 2020	2.505.619	2.372.298
Årets resultat	-107.195	233.321
Udbytte modtaget	-703.235	-100.000
Afgang værdiregulering af afhændede kapitalandele	725.317	0
Værdireguleringer 30. april 2021	2.420.506	2.505.619
<b>Regnskabsmæssig værdi 30. april 2021</b>	<b>3.216.198</b>	<b>4.526.628</b>

## Noter

	<u>2021</u> kr.	<u>2020</u> kr.
<b>5 Kapitalandele i associerede virksomheder</b>		
Kostpris 1. maj 2020	25.000	25.000
Kostpris 30. april 2021	25.000	25.000
Værdireguleringer 1. maj 2020	-25.000	-25.000
Værdireguleringer 30. april 2021	-25.000	-25.000
<b>Regnskabsmæssig værdi 30. april 2021</b>	<b><u>0</u></b>	<b><u>0</u></b>
<b>6 Finansielle anlægsaktiver</b>		<u>Tilgodehavender i associerede virksomheder</u>
Kostpris 1. maj 2020		25.500
Tilgang i årets løb		5.000
Kostpris 30. april 2021		30.500
Nedskrivninger 1. maj 2020		25.500
Årets nedskrivninger		5.000
Nedskrivninger 30. april 2021		30.500
<b>Regnskabsmæssig værdi 30. april 2021</b>		<b><u>0</u></b>
	<u>2021</u> kr.	<u>2020</u> kr.
<b>7 Værdipapirer</b>		
Aktier	2.581.711	1.275.544
	<b><u>2.581.711</u></b>	<b><u>1.275.544</u></b>

Årets dagsværdireguleringer er indregnet i resultatopgørelsen og har påvirket årets resultat positivt med t.kr. 316.

## Noter

### 8 Egenkapital

Virksomhedskapitalen består af 10 anpartar à nominelt kr. 12.500. Ingen anpartar er tillagt særlige rettigheder.

Der har ikke været ændringer i virksomhedskapitalen i de seneste 5 år.

### 9 Eventualforpligtelser

Selskabet er sambeskattet med de øvrige selskaber i koncernen og hæfter solidarisk for skat af koncernens sambeskattede indkomst og visse eventuelle kildeskatter som udbytteskat og royaltyskat samt for fællesregistrering af moms

Herudover har selskabet ingen eventualaktiver og forpligtelser.

### 10 Pantsætninger og sikkerhedsstillelser

Herudover har selskabet ingen pantsætninger eller sikkerhedsstillelser.



# Penneo

Underskrifterne i dette dokument er juridisk bindende. Dokumentet er underskrevet via Penneo™ sikker digital underskrift. Underskrivernes identiteter er blevet registreret, og informationerne er listet herunder.

“Med min underskrift bekræfter jeg indholdet og alle datoer i dette dokument.”

## Claus la Cour

Direktør

Serienummer: PID:9208-2002-2-709732643223

IP: 2.104.xxx.xxx

2021-10-07 09:02:24 UTC

NEM ID 

## Eddie Holstebro

Registreret revisor

På vegne af: Global Revision ApS

Serienummer: CVR:28121717-RID:99798342

IP: 89.221.xxx.xxx

2021-10-08 07:52:14 UTC

NEM ID 

## Claus la Cour

Dirigent

Serienummer: PID:9208-2002-2-709732643223

IP: 2.104.xxx.xxx

2021-10-10 12:59:16 UTC

NEM ID 

Penneo dokumentnøgle: ZKETH-4GUGS-XZJ88-MPXMU-CJM7I-BYOJ7

Dette dokument er underskrevet digitalt via **Penneo.com**. Signeringsbeviserne i dokumentet er sikret og valideret ved anvendelse af den matematiske hashværdi af det originale dokument. Dokumentet er låst for ændringer og tidsstemplet med et certifikat fra en betroet tredjepart. Alle kryptografiske signeringsbeviser er indlejret i denne PDF, i tilfælde af de skal anvendes til validering i fremtiden.

### Sådan kan du sikre, at dokumentet er originalt

Dette dokument er beskyttet med et Adobe CDS certifikat. Når du åbner dokumentet

i Adobe Reader, kan du se, at dokumentet er certificeret af **Penneo e-signature service** <[penneo@penneo.com](mailto:penneo@penneo.com)>. Dette er din garanti for, at indholdet af dokumentet er uændret.

Du har mulighed for at efterprøve de kryptografiske signeringsbeviser indlejret i dokumentet ved at anvende Penneos validator på følgende websted: <https://penneo.com/validate>