

## Inwi ApS

Frederikssundsvej 31, st. th.  
2400 København NV

CVR-nr. 28 10 11 39

### Årsrapport for 2021

(17. regnskabsår)

Årsrapporten er fremlagt og godkendt på selskabets ordinære generalforsamling den 7. juli 2022

---

Hussein Mirza Shams Ali  
dirigent

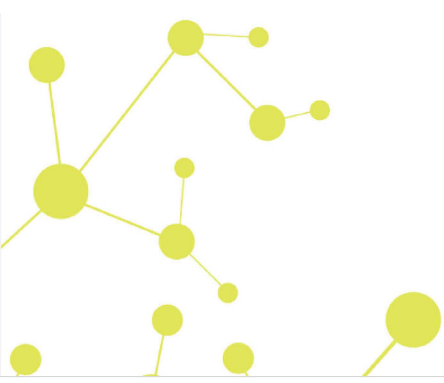

## Indholdsfortegnelse

	<b>Side</b>
<b>Påtegninger</b>	
Ledelsespåtegning	1
Revisors erklæring om opstilling af årsregnskab	2
<b>Ledelsesberetning</b>	
Selskabsoplysninger	3
Ledelsesberetning	4
<b>Årsregnskab</b>	
Anvendt regnskabspraksis	5
Resultatopgørelse 1. januar - 31. december	8
Balance 31. december	9
Egenkapitalopgørelse	11
Noter	12

## Ledelsespåtegning

Direktionen har dags dato behandlet og godkendt årsrapporten for regnskabsåret 1. januar - 31. december 2021 for Inwi ApS.

Årsrapporten aflægges i overensstemmelse med årsregnskabsloven.

Det er min opfattelse, at årsregnskabet giver et retvisende billede af selskabets aktiver, passiver og finansielle stilling pr. 31. december 2021 og resultatet af selskabets aktiviteter for regnskabsåret 1. januar - 31. december 2021.

Ledelsesberetningen indeholder efter min opfattelse en retvisende redegørelse for de forhold, beretningen omhandler.

Årsregnskabet er ikke revideret. Ledelsen erklærer, at betingelserne herfor er opfyldt.

Årsrapporten indstilles til generalforsamlingens godkendelse.

København, den 7. juli 2022

### Direktion

Hussein Mirza Shams Ali

## Revisors erklæring om opstilling af årsregnskab

### *Til kapitalejeren i Inwi ApS*

Vi har opstillet årsregnskabet for Inwi ApS for regnskabsåret 1. januar - 31. december 2021 på grundlag af selskabets bogføring og øvrige oplysninger, som ledelsen har tilvejebragt.

Årsregnskabet omfatter anvendt regnskabspraksis, resultatopgørelse, balance, egenkapitalopgørelse og noter.

Vi har udført opgaven i overensstemmelse med ISRS 4410, Opgaver om opstilling af finansielle oplysninger.

Vi har anvendt vor faglige ekspertise til at assistere ledelsen med at udarbejde og præsentere årsregnskabet i overensstemmelse med årsregnskabsloven. Vi har overholdt relevante bestemmelser i revisorloven og International Ethics Standards Board for Accountants' internationale retningslinjer for revisorers etiske adfærd (IESBA Code) herunder principper om integritet, objektivitet, professionel kompetence og fornøden omhu.

Årsregnskabet samt nøjagtigheden og fuldstændigheden af de oplysninger, der er anvendt til opstillingen af årsregnskabet, er ledelsens ansvar.

Da en opgave om opstilling af finansielle oplysninger ikke er en erklæringsopgave med sikkerhed, er vi ikke forpligtet til at verificere nøjagtigheden eller fuldstændigheden af de oplysninger, ledelsen har givet os til brug for at opstille årsregnskabet. Vi udtrykker derfor ingen revisions- eller reviewkonklusion om, hvorvidt årsregnskabet er udarbejdet i overensstemmelse med årsregnskabsloven.

Greve, den 7. juli 2022

Global Revision ApS  
Registreret revisionsanpartsselskab  
CVR-nr. 28 12 17 17

Eddie Holstebro  
Registreret revisor  
MNE-nr. mne11067

## Selskabsoplysninger

### Selskabet

Inwi ApS  
Frederikssundsvej 31, st. th.  
2400 København NV

CVR-nr.: 28 10 11 39

Regnskabsperiode: 1. januar - 31. december 2021  
Stiftet: 31. august 2004

Hjemsted: København NV

### Direktion

Hussein Mirza Shams Ali

### Revisor

Global Revision ApS  
Registreret revisionsanpartsselskab  
Greve Strandvej 9  
2670 Greve

## Ledelsesberetning

### Selskabets væsentligste aktiviteter

Virksomhedens aktiviteter har tidligere bestået i valutahandel og anden hermed forbundet virksomhed, men er indstillet indtil videre.

### Usikkerhed ved indregning og måling

Der er rejst skattesag overfor selskabet vedrørende indkomstårene 2014, 2015 og 2016. Selskabet er pålignet skat på tkr. 2.460 som følge heraf. Det er ledelsens vurdering, at skatten ikke skal betales, og skattesagen er derfor påklaget til Skatteankenævnet. Der forventes afgørelse på skattesagen i 2023 og såfremt denne ikke giver selskabet medhold, vil der være overvejende sandsynlighed for, at selskabet går konkurs.

### Usædvanlige forhold

Selskabets aktiver, passiver og finansielle stilling pr. 31. december 2021 samt resultatet af selskabets aktiviteter for regnskabsåret 2021 er ikke påvirket af usædvanlige forhold.

### Udviklingen i aktiviteter og økonomiske forhold

Selskabets resultatopgørelse for 2021 udviser et underskud på kr. 699.870, og selskabets balance pr. 31. december 2021 udviser en negativ egenkapital på kr. 494.900.

Det er ledelsens vurdering at selskabets likviditetsbehov indenfor de kommende 12 måneder er afdækket ved understøttelse fra selskabets ledelse. Med afsæt heri er årsregnskabet aflagt under forudsætning af fortsat drift.

### Betydningsfulde hændelser, som er indtruffet efter regnskabsårets afslutning

Der er efter regnskabsårets afslutning ikke indtruffet begivenheder, som væsentligt vil kunne påvirke selskabets finansielle stilling.

## Anvendt regnskabspraksis

Årsrapporten for Inwi ApS for 2021 er aflagt i overensstemmelse med årsregnskabslovens bestemmelser for klasse B-virksomheder med tilvalg af regler fra regnskabsklasse C.

Den anvendte regnskabspraksis er uændret i forhold til sidste år.

Årsrapporten for 2021 er aflagt i kr.

### Generelt om indregning og måling

I resultatopgørelsen indregnes indtægter i takt med, at de indtjenes. Herudover indregnes værdireguleringer af finansielle aktiver og forpligtelser. I resultatopgørelsen indregnes ligeledes alle omkostninger, herunder afskrivninger og nedskrivninger.

Aktiver indregnes i balancen, når det er sandsynligt, at fremtidige økonomiske fordele vil tilflyde selskabet, og aktivets værdi kan måles pålideligt.

Forpligtelser indregnes i balancen, når det er sandsynligt, at fremtidige økonomiske fordele vil fragå selskabet, og forpligtelsens værdi kan måles pålideligt.

Ved første indregning måles aktiver og forpligtelser til kostpris. Efterfølgende måles aktiver og forpligtelser som beskrevet for hver enkelt regnskabspost nedenfor.

Visse finansielle aktiver og forpligtelser måles til amortiseret kostpris, hvorved der indregnes en konstant effektiv rente over løbetiden. Amortiseret kostpris opgøres som oprindelig kostpris med fradrag af eventuelle afdrag samt tillæg/fradrag af den akkumulerede amortisering af forskellen mellem kostpris og nominelt beløb.

Ved indregning og måling tages hensyn til forudsigelige tab og risici, der fremkommer, inden årsrapporten aflægges, og som be- eller afkræfter forhold, der eksisterede på balancedagen.

## Resultatopgørelsen

### Bruttotab

Selskabet anvender bestemmelsen i årsregnskabslovens § 32, hvorefter selskabets omsætning ikke er oplyst.

Bruttotab er et sammendrag af andre eksterne omkostninger.

### Andre eksterne omkostninger

Andre eksterne omkostninger omfatter omkostninger til administration, lokaler mv.

### Personaleomkostninger

Personaleomkostninger omfatter løn og gager, inklusive feriepenge og pensioner samt andre omkostninger til social sikring mv. til selskabets medarbejdere. I personaleomkostninger er fratrukket modtagne godtgørelser fra offentlige myndigheder.

## Anvendt regnskabspraksis

### Finansielle indtægter og omkostninger

Finansielle indtægter og omkostninger indregnes i resultatopgørelsen med de beløb, der vedrører regnskabsåret. Finansielle poster omfatter renteindtægter og -omkostninger, gæld og transaktioner i fremmed valuta, samt tillæg og godtgørelse under acontoskatteordningen mv.

### Skat af årets resultat

Årets skat, som består af årets aktuelle selskabsskat og ændring i udskudt skat, indregnes i resultatopgørelsen med den del, der kan henføres til årets resultat, og direkte i egenkapitalen med den del, der kan henføres til posteringer direkte i egenkapitalen.

## Balancen

### Materielle anlægsaktiver

Anlæg, driftsmateriel og inventar, samt indretning af lejede lokaler måles til kostpris med fradrag af akkumulerede af- og nedskrivninger.

Afskrivningsgrundlaget er kostpris med fradrag af forventet restværdi efter afsluttet brugstid.

Kostpris omfatter anskaffelsesprisen og omkostninger direkte tilknyttet anskaffelsen indtil det tidspunkt, hvor aktivet er klar til brug.

Der foretages lineære afskrivninger baseret på følgende vurdering af aktivernes forventede brugstider og restværdier:

	Brugstid	Restværdi
Andre anlæg, driftsmateriel og inventar	3 år år	0 %
Indretning af lejede lokaler	5 år år	0 %

Aktiver med en kostpris på under kr. 30.700 omkostningsføres i anskaffelsesåret.

Fortjeneste eller tab ved salg af materielle anlægsaktiver indregnes i resultatopgørelsen under andre driftsindtægter henholdsvis andre driftsomkostninger.

### Tilgodehavender

Tilgodehavender måles til amortiseret kostpris, der sædvanligvis svarer til nominal værdi. Værdien reduceres med nedskrivning til imødegåelse af forventede tab.

### Likvide beholdninger

Likvide beholdninger omfatter kassebeholdning samt indestående i pengeinstitutter.



## Anvendt regnskabspraksis

### Selskabsskat og udskudt skat

Udskudt skat måles på grundlag af de skatteregler og skattesatser, der med balancedagens lovgivning vil være gældende, når den udskudte skat forventes udløst som aktuel skat. Ændring i udskudt skat som følge af ændringer i skattesatser indregnes i resultatopgørelsen bortset fra poster, der føres direkte på egenkapitalen.

### Gældsforpligtelser

Gældsforpligtelser, som omfatter gæld til leverandører, tilknyttede virksomheder samt anden gæld, måles til amortiseret kostpris, hvilket sædvanligvis svarer til nominel værdi.

## Resultatopgørelse 1. januar - 31. december

	Note	2021 kr.	2020 kr.
<b>Bruttotab</b>		<b>-21.568</b>	<b>-145.000</b>
Personaleomkostninger	2	-461.009	-460.866
<b>Resultat før finansielle poster</b>		<b>-482.577</b>	<b>-605.866</b>
Finansielle indtægter	3	17.755	12.656
Finansielle omkostninger	4	-235.048	-219.167
<b>Resultat før skat</b>		<b>-699.870</b>	<b>-812.377</b>
Skat af årets resultat		0	0
<b>Årets resultat</b>		<b>-699.870</b>	<b>-812.377</b>
<b>Forslag til resultatdisponering</b>			
Overført resultat		-699.870	-812.377
		<b>-699.870</b>	<b>-812.377</b>

## Balance 31. december

	<u>Note</u>	<u>2021</u> kr.	<u>2020</u> kr.
<b>Aktiver</b>			
Andre anlæg, driftsmateriel og inventar		0	0
Indretning af lejede lokaler		0	0
<b>Materielle anlægsaktiver</b>		<u>0</u>	<u>0</u>
Andre tilgodehavender		402.523	387.041
Tilgodehavender hos virksomhedsdeltagere og ledelse	6	39.873	53.690
Selskabsskat		0	6.000
<b>Tilgodehavender</b>		<u>442.396</u>	<u>446.731</u>
<b>Likvide beholdninger</b>		<u>295.223</u>	<u>756.550</u>
<b>Omsætningsaktiver i alt</b>		<u>737.619</u>	<u>1.203.281</u>
<b>Aktiver i alt</b>		<u><u>737.619</u></u>	<u><u>1.203.281</u></u>

## Balance 31. december

	<u>Note</u>	<u>2021</u> kr.	<u>2020</u> kr.
<b>Passiver</b>			
Virksomhedskapital		125.000	125.000
Overført resultat		-619.900	79.970
<b>Egenkapital</b>	7	<b>-494.900</b>	<b>204.970</b>
Anden gæld		1.232.519	998.311
<b>Kortfristede gældsforpligtelser</b>		<b>1.232.519</b>	<b>998.311</b>
<b>Gældsforpligtelser i alt</b>		<b>1.232.519</b>	<b>998.311</b>
<b>Passiver i alt</b>		<b>737.619</b>	<b>1.203.281</b>
Usikkerhed om fortsat drift (going concern)	1		
Eventualforpligtelser	8		
Pantsætninger og sikkerhedsstillelser	9		

## Egenkapitaloppgørelse

	Virksomhedskapital	Overført resultat	I alt
Egenkapital 1. januar 2021	125.000	79.970	204.970
Årets resultat	0	-699.870	-699.870
<b>Egenkapital 31. december 2021</b>	<b>125.000</b>	<b>-619.900</b>	<b>-494.900</b>

## Noter

### 1 Usikkerhed om fortsat drift (going concern)

Selskabet har i år realiseret et underskud på t.kr 700. Selskabets egenkapital pr 31. december 2021 er som følge heraf negativ med t.kr. 495.

Ledelsen vurderer, at selskabets likviditesbehov indenfor de kommende 12 måneder er afdækket ved understøttelse af selskabets ledelse. Med baggrund heri er årsregnskabet aflagt under forudsætning af fortsat drift.

	<u>2021</u> kr.	<u>2020</u> kr.
<b>2 Personaleomkostninger</b>		
Lønninger	456.000	456.000
Andre omkostninger til social sikring	5.009	4.866
	<u><b>461.009</b></u>	<u><b>460.866</b></u>
Gennemsnitligt antal beskæftigede medarbejdere	<u>1</u>	<u>1</u>
<b>3 Finansielle indtægter</b>		
Andre finansielle indtægter	15.488	10.143
Renter, mellemregning anpartshaver	2.267	2.513
	<u><b>17.755</b></u>	<u><b>12.656</b></u>
<b>4 Finansielle omkostninger</b>		
Andre finansielle omkostninger	235.048	219.167
	<u><b>235.048</b></u>	<u><b>219.167</b></u>

## Noter

### 5 Materielle anlægsaktiver

	Andre anlæg, driftsmateriel og inventar	Indretning af le- jede lokaler
Kostpris 1. januar 2021	58.455	111.413
Tilgang i årets løb	0	0
Afgang i årets løb	0	0
Kostpris 31. december 2021	<u>58.455</u>	<u>111.413</u>
Af- og nedskrivninger 1. januar 2021	58.455	111.413
Årets afskrivninger	0	0
Tilbageførte ned- og afskrivninger på afhændede aktiver	0	0
Af- og nedskrivninger 31. december 2021	<u>58.455</u>	<u>111.413</u>
<b>Regnskabsmæssig værdi 31. december 2021</b>	<u><b>0</b></u>	<u><b>0</b></u>

### 6 Tilgodehavender hos virksomhedsdeltagere og ledelse

	2021 kr.	2020 kr.
Tilgodehavender hos virksomhedsdeltagere og ledelse	<u>39.873</u>	<u>53.690</u>

#### Tilgodehavender hos medlemmer af ledelsen

##### Direktion

Udestående gæld	39.873	53.960
Rentefod (%)	10,05%	10,05%

### 7 Egenkapital

Virksomhedskapitalen består af 125 anparter à nominelt kr. 1.000. Ingen anparter er tillagt særlige rettigheder.

## Noter

### 8 Eventualforpligtelser

Selskabet har et udskudt skatteaktiv på t.kr. 478, som ikke er afsat i balancen.

Der er rejst skattesag vedrørende indkomstårene 2014, 2015 og 2016. Selskabet er incl. renter pålignet skat på t.kr. 2.460 for de tre år. Skattesagen er påklaget til Skatteankenævnet.

Selskabet har ingen eventualaktiver eller -forpligtelser herudover.

### 9 Pantsætninger og sikkerhedsstillelser

Ingen.



# PENNEO

Underskrifterne i dette dokument er juridisk bindende. Dokumentet er underskrevet via Penneo™ sikker digital underskrift. Underskrivernes identiteter er blevet registreret, og informationerne er listet herunder.

“Med min underskrift bekræfter jeg indholdet og alle datoer i dette dokument.”

## Hussein Mirza Shams Ali

Direktør

Serienummer: a5384fb9-81c7-4a3b-a975-dcfa025328bf

IP: 176.23.xxx.xxx

2022-07-07 12:14:13 UTC



## Eddie Holstebro

Registreret revisor

På vegne af: Global Revision ApS

Serienummer: CVR:28121717-RID:99798342

IP: 89.221.xxx.xxx

2022-07-07 12:45:26 UTC



## Hussein Mirza Shams Ali

Dirigent

Serienummer: a5384fb9-81c7-4a3b-a975-dcfa025328bf

IP: 176.23.xxx.xxx

2022-07-07 13:57:56 UTC



Penneo dokumentnøgle: OFEZN-XSEO2-WHBGI-GWSHD-IKIU-M242D

Dette dokument er underskrevet digitalt via **Penneo.com**. Signeringsbeviserne i dokumentet er sikret og valideret ved anvendelse af den matematiske hashværdi af det originale dokument. Dokumentet er låst for ændringer og tidsstemplet med et certifikat fra en betroet tredjepart. Alle kryptografiske signeringsbeviser er indlejret i denne PDF, i tilfælde af de skal anvendes til validering i fremtiden.

### Sådan kan du sikre, at dokumentet er originalt

Dette dokument er beskyttet med et Adobe CDS certifikat. Når du åbner dokumentet

i Adobe Reader, kan du se, at dokumentet er certificeret af **Penneo e-signature service** <penneo@penneo.com>. Dette er din garanti for, at indholdet af dokumentet er uændret.

Du har mulighed for at efterprøve de kryptografiske signeringsbeviser indlejret i dokumentet ved at anvende Penneos validator på følgende websted: <https://penneo.com/validate>