

## **Dansk Skibstakkel Fabrik ApS**

**Gungevej 13  
2650 Hvidovre**

**CVR-nr. 27 95 85 16**

### **Årsrapport for 2020/21**

**(17. regnskabsår)**

Årsrapporten er fremlagt og godkendt på selskabets ordinære generalforsamling den 28. oktober 2021

---

Johnny Hartvig Petersen  
dirigent

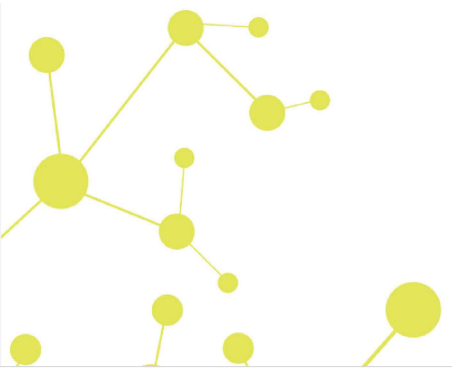

## Indholdsfortegnelse

	<b>Side</b>
<b>Påtegninger</b>	
Ledelsespåtegning	1
Revisors erklæring om opstilling af årsregnskab	2
<b>Ledelsesberetning</b>	
Selskabsoplysninger	3
Ledelsesberetning	4
<b>Årsregnskab</b>	
Anvendt regnskabspraksis	5
Resultatopgørelse 1. juli - 30. juni	9
Balance 30. juni	10
Egenkapitalopgørelse	12
Noter til årsrapporten	13

## Ledelsespåtegning

Direktionen har dags dato behandlet og godkendt årsrapporten for regnskabsåret 1. juli 2020 - 30. juni 2021 for Dansk Skibstakkel Fabrik ApS.

Årsrapporten aflægges i overensstemmelse med årsregnskabsloven.

Det er min opfattelse, at årsregnskabet giver et retvisende billede af selskabets aktiver, passiver og finansielle stilling pr. 30. juni 2021 og resultatet af selskabets aktiviteter for regnskabsåret 1. juli 2020 - 30. juni 2021.

Ledelsesberetningen indeholder efter min opfattelse en retvisende redegørelse for de forhold, beretningen omhandler.

Årsregnskabet er ikke revideret. Ledelsen erklærer, at betingelserne herfor er opfyldt.

Årsrapporten indstilles til generalforsamlingens godkendelse.

Hvidovre, den 13. oktober 2021

### Direktion

Johnny H. Petersen  
Direktør

## Revisors erklæring om opstilling af årsregnskab

### *Til kapitalejeren i Dansk Skibstakkel Fabrik ApS*

Vi har opstillet årsregnskabet for Dansk Skibstakkel Fabrik ApS for regnskabsåret 1. juli 2020 - 30. juni 2021 på grundlag af selskabets bogføring og øvrige oplysninger, som virksomheden har tilvejebragt.

Årsregnskabet omfatter anvendt regnskabspraksis, resultatopgørelse, balance, egenkapitalopgørelse og noter.

Vi har udført opgaven i overensstemmelse med ISRS 4410, Opgaver om opstilling af finansielle oplysninger.

Vi har anvendt vor faglige ekspertise til at assistere virksomheden med at udarbejde og præsentere årsregnskabet i overensstemmelse med årsregnskabsloven. Vi har overholdt relevante bestemmelser i revisorloven og FSR – danske revisors Ethiske regler for revisorer, herunder principper vedrørende integritet, objektivitet, faglig kompetence og fornøden omhu.

Årsregnskabet samt nøjagtigheden og fuldstændigheden af de oplysninger, der er anvendt til opstillingen af årsregnskabet, er virksomhedens ansvar.

Da en opgave om opstilling af finansielle oplysninger ikke er en erklæringsopgave med sikkerhed, er vi ikke forpligtet til at verificere nøjagtigheden eller fuldstændigheden af de oplysninger, virksomheden har givet os til brug for at opstille årsregnskabet. Vi udtrykker derfor ingen revisions- eller reviewkonklusion om, hvorvidt årsregnskabet er udarbejdet i overensstemmelse med årsregnskabsloven.

Greve, den 13. oktober 2021

Global Revision ApS  
Registreret revisionsanpartsselskab  
CVR-nr. 28 12 17 17

Henrik Johansen  
Registreret revisor  
MNE-nr. mne17515

## Selskabsoplysninger

### Selskabet

Dansk Skibstakkel Fabrik ApS  
Gungevej 13  
2650 Hvidovre

CVR-nr.: 27 95 85 16

Regnskabsperiode: 1. juli 2020 - 30. juni 2021

Hjemsted: Hvidovre

### Direktion

Johnny H. Petersen, direktør

### Revisor

Global Revision ApS  
Registreret revisionsanpartsselskab  
Greve Strandvej 9  
2670 Greve

## Ledelsesberetning

### Selskabets væsentligste aktiviteter

Selskabets formål er at forarbejde- og produktion af værktøjer og dele til fødevarerindustrien samt hermed beslægtet virksomhed.

### Usædvanlige forhold

Selskabets aktiver, passiver og finansielle stilling pr. 30. juni 2021 samt resultatet af selskabets aktiviteter for regnskabsåret 2020/21 er ikke påvirket af usædvanlige forhold.

### Udviklingen i aktiviteter og økonomiske forhold

Selskabets resultatopgørelse for 2020/21 udviser et underskud på kr. 89.962, og selskabets balance pr. 30. juni 2021 udviser en egenkapital på kr. 1.045.166.

### Betydningsfulde hændelser, som er indtruffet efter regnskabsårets afslutning

Der er efter regnskabsårets afslutning ikke indtruffet begivenheder, som væsentligt vil kunne påvirke selskabets finansielle stilling.

## Anvendt regnskabspraksis

Årsrapporten for Dansk Skibstakkel Fabrik ApS for 2020/21 er aflagt i overensstemmelse med årsregnskabslovens bestemmelser for virksomheder i regnskabsklasse B med tilvalg af regler fra regnskabsklasse C.

Den anvendte regnskabspraksis er uændret i forhold til sidste år.

Årsrapporten for 2020/21 er aflagt i kr.

### Generelt om indregning og måling

I resultatopgørelsen indregnes indtægter i takt med, at de indtjenes. Herudover indregnes værdireguleringer af finansielle aktiver og forpligtelser. I resultatopgørelsen indregnes ligeledes alle omkostninger, herunder afskrivninger og nedskrivninger.

Aktiver indregnes i balancen, når det er sandsynligt, at fremtidige økonomiske fordele vil tilflyde selskabet, og aktivets værdi kan måles pålideligt.

Forpligtelser indregnes i balancen, når det er sandsynligt, at fremtidige økonomiske fordele vil fragå selskabet, og forpligtelsens værdi kan måles pålideligt.

Ved første indregning måles aktiver og forpligtelser til kostpris. Efterfølgende måles aktiver og forpligtelser som beskrevet for hver enkelt regnskabspost nedenfor.

Visse finansielle aktiver og forpligtelser måles til amortiseret kostpris, hvorved der indregnes en konstant effektiv rente over løbetiden. Amortiseret kostpris opgøres som oprindelig kostpris med fradrag af eventuelle afdrag samt tillæg/fradrag af den akkumulerede amortisering af forskellen mellem kostpris og nominelt beløb.

Ved indregning og måling tages hensyn til forudsigelige tab og risici, der fremkommer, inden årsrapporten aflægges, og som be- eller afkræfter forhold, der eksisterede på balancedagen.

## Resultatopgørelsen

### Bruttofortjeneste

Selskabet anvender bestemmelsen i årsregnskabslovens § 32, hvorefter selskabets omsætning ikke er oplyst.

Bruttofortjeneste er et sammendrag af nettoomsætning, ændring i lagre af færdigvarer og varer under fremstilling samt andre driftsindtægter med fradrag af omkostninger til råvarer og hjælpematerialer og andre eksterne omkostninger.

### Nettoomsætning

Nettoomsætningen måles til dagsværdien af det aftalte vederlag ekskl. moms og afgifter. Alle former for afgivne rabatter er fratrukket i nettoomsætningen.

## Anvendt regnskabspraksis

### **Omkostninger til råvarer og hjælpematerialer**

Omkostninger til råvarer og hjælpematerialer indeholder det forbrug af råvarer og hjælpematerialer, der er anvendt for at opnå årets nettoomsætning.

### **Andre eksterne omkostninger**

Andre eksterne omkostninger omfatter omkostninger til distribution, salg, reklame, administration, lokaler, tab på debitorer, operationelle leasingomkostninger mv.

### **Personaleomkostninger**

Personaleomkostninger omfatter løn og gager, inklusive feriepenge og pensioner samt andre omkostninger til social sikring mv. til selskabets medarbejdere. I personaleomkostninger er fratrukket modtagne godtgørelser fra offentlige myndigheder.

### **Af- og nedskrivninger**

Af- og nedskrivninger indeholder årets af- og nedskrivninger af immaterielle og materielle anlægsaktiver.

### **Finansielle indtægter og omkostninger**

Finansielle indtægter og omkostninger indregnes i resultatopgørelsen med de beløb, der vedrører regnskabsåret. Finansielle poster omfatter renteindtægter og -omkostninger, finansielle omkostninger ved finansiel leasing, realiserede og urealiserede kursgevinster og -tab vedrørende værdipapirer, gæld og transaktioner i fremmed valuta, amortisering af finansielle aktiver og forpligtelser samt tillæg og godtgørelse under acontoskatteordningen mv.

### **Skat af årets resultat**

Årets skat, som består af årets aktuelle selskabsskat og ændring i udskudt skat, indregnes i resultatopgørelsen med den del, der kan henføres til årets resultat, og direkte i egenkapitalen med den del, der kan henføres til posteringer direkte i egenkapitalen.

## **Balancen**

### **Immaterielle anlægsaktiver**

#### ***Goodwill***

Erhvervet goodwill måles til kostpris med fradrag af akkumulerede af- og nedskrivninger.

Goodwill afskrives over den vurderede økonomiske levetid, der fastlægges på baggrund af ledelsens erfaringer inden for de enkelte forretningsområder. Goodwill afskrives lineært over afskrivningsperioden, der udgør 10 år. Afskrivningsperioden er fastlagt ud fra en vurdering af, at der er tale om strategisk erhvervede virksomheder med en stærk markedsposition og langsigtet indtjeningsprofil.

### **Materielle anlægsaktiver**

Andre anlæg, driftsmateriel og inventar måles til kostpris med fradrag af akkumulerede af- og nedskrivninger.

Afskrivningsgrundlaget er kostpris med fradrag af forventet restværdi efter afsluttet brugstid.



## Anvendt regnskabspraksis

Kostpris omfatter anskaffelsesprisen og omkostninger direkte tilknyttet anskaffelsen indtil det tidspunkt, hvor aktivet er klar til brug.

Der foretages lineære afskrivninger baseret på følgende vurdering af aktivernes forventede brugstider og restværdier:

	<b>Brugstid</b>	<b>Restværdi</b>
Andre anlæg, driftsmateriel og inventar	5 år	0 %

Aktiver med en kostpris på under kr. 30.700 omkostningsføres i anskaffelsesåret.

Fortjeneste eller tab ved salg af materielle anlægsaktiver indregnes i resultatopgørelsen under andre driftsindtægter henholdsvis andre driftsomkostninger.

### Leasingkontrakter

Alle leasingkontrakter er operationel leasing. Ydelser i forbindelse med operationel leasing og øvrige lejeaftaler indregnes i resultatopgørelsen over kontraktens løbetid. Selskabets samlede forpligtelse vedrørende operationelle leasing- og lejeaftaler oplyses under eventualposter mv.

### Varebeholdninger

Varebeholdninger måles til kostpris efter FIFO-metoden. Er nettorealiseringsværdien lavere end kostprisen, nedskrives til denne lavere værdi.

Kostpris for handelsvarer samt råvarer og hjælpematerialer omfatter anskaffelsespris med tillæg af hjemtagelsesomkostninger.

### Tilgodehavender

Tilgodehavender måles til amortiseret kostpris.

### Likvide beholdninger

Likvide beholdninger omfatter kassebeholdning samt indestående i pengeinstitutter.

### Værdipapirer og kapitalandele

Værdipapirer og kapitalandele, der består af børsnoterede aktier og obligationer, måles til dagsværdi på balancedagen. Ikke-børsnoterede værdipapirer måles til dagsværdi baseret på beregnet kapitalværdi.

### Egenkapital

#### Udbytte

Foreslået udbytte vises som en særskilt post under egenkapitalen. Udbytte indregnes som en forpligtelse på tidspunktet for vedtagelse på generalforsamlingen.

## **Anvendt regnskabspraksis**

### **Selskabsskat og udskudt skat**

Aktuelle skatteforpligtelser og tilgodehavende aktuel skat indregnes i balancen som beregnet skat af årets skattepligtige indkomst, reguleret for skat af tidligere års skattepligtige indkomster samt for betalte acontoskatter.

Udskudt skat måles efter den balanceorienterede gældsmetode af midlertidige forskelle mellem regnskabsmæssig og skattemæssig værdi af aktiver og forpligtelser opgjort på grundlag af den planlagte anvendelse af aktivet henholdsvis afvikling af forpligtelsen. Udskudt skat måles til nettorealiseringsværdi.

### **Gældsforpligtelser**

Gældsforpligtelser, som omfatter gæld til leverandører, tilknyttede virksomheder samt anden gæld, måles til amortiseret kostpris, hvilket sædvanligvis svarer til nominel værdi.

## Resultatopgørelse 1. juli - 30. juni

	Note	2020/21 kr.	2019/20 kr.
<b>Bruttofortjeneste</b>		<b>400.252</b>	<b>386.680</b>
Personaleomkostninger	1	-543.950	-541.859
<b>Resultat før af- og nedskrivninger</b>		<b>-143.698</b>	<b>-155.179</b>
Af- og nedskrivninger af immaterielle og materielle anlægsaktiver		-14.097	-27.489
<b>Resultat før finansielle poster</b>		<b>-157.795</b>	<b>-182.668</b>
Finansielle indtægter		75.462	33.877
Finansielle omkostninger	2	-28.234	-25.809
<b>Resultat før skat</b>		<b>-110.567</b>	<b>-174.600</b>
Skat af årets resultat	3	20.605	-8.397
<b>Årets resultat</b>		<b>-89.962</b>	<b>-182.997</b>
Foreslået udbytte		113.000	110.600
Overført resultat		-202.962	-293.597
		<b>-89.962</b>	<b>-182.997</b>

## Balance 30. juni

	Note	2021 kr.	2020 kr.
<b>Aktiver</b>			
Goodwill		0	0
<b>Immaterielle anlægsaktiver</b>	4	<b>0</b>	<b>0</b>
Andre anlæg, driftsmateriel og inventar		29.343	43.440
<b>Materielle anlægsaktiver</b>	5	<b>29.343</b>	<b>43.440</b>
<b>Anlægsaktiver i alt</b>		<b>29.343</b>	<b>43.440</b>
Råvarer og hjælpematerialer		20.272	20.272
<b>Varebeholdninger</b>		<b>20.272</b>	<b>20.272</b>
Tilgodehavender fra salg og tjenesteydelser		243.637	81.177
Andre tilgodehavender		35.000	48.333
Udskudt skatteaktiv	8	27.753	7.148
Selskabsskat		36.732	57.427
<b>Tilgodehavender</b>		<b>343.122</b>	<b>194.085</b>
Værdipapirer	6	312.896	274.852
<b>Værdipapirer</b>		<b>312.896</b>	<b>274.852</b>
<b>Likvide beholdninger</b>		<b>536.382</b>	<b>826.543</b>
<b>Omsætningsaktiver i alt</b>		<b>1.212.672</b>	<b>1.315.752</b>
<b>Aktiver i alt</b>		<b>1.242.015</b>	<b>1.359.192</b>

## Balance 30. juni

	<u>Note</u>	<u>2021</u> kr.	<u>2020</u> kr.
<b>Passiver</b>			
Virksomhedskapital		125.000	125.000
Overført resultat		807.166	1.010.128
Foreslået udbytte for regnskabsåret		<u>113.000</u>	<u>110.600</u>
<b>Egenkapital</b>	<b>7</b>	<b><u>1.045.166</u></b>	<b><u>1.245.728</u></b>
Leverandører af varer og tjenesteydelser		60.814	18.918
Anden gæld		<u>136.035</u>	<u>94.546</u>
<b>Kortfristede gældsforpligtelser</b>		<b><u>196.849</u></b>	<b><u>113.464</u></b>
<b>Gældsforpligtelser i alt</b>		<b><u>196.849</u></b>	<b><u>113.464</u></b>
<b>Passiver i alt</b>		<b><u>1.242.015</u></b>	<b><u>1.359.192</u></b>
Eventualforpligtelser	9		
Pantsætninger og sikkerhedsstillelser	10		

## Egenkapitalopgørelse

	Virksomhedskapital	Overført resultat	Foreslået udbytte for regnskabsåret	I alt
Egenkapital 1. juli 2020	125.000	1.010.128	110.600	1.245.728
Betalt ordinært udbytte	0	0	-110.600	-110.600
Årets resultat	0	-202.962	113.000	-89.962
<b>Egenkapital 30. juni 2021</b>	<b>125.000</b>	<b>807.166</b>	<b>113.000</b>	<b>1.045.166</b>

## Noter

	<u>2020/21</u>	<u>2019/20</u>
	kr.	kr.
<b>1 Personaleomkostninger</b>		
Lønninger	500.999	505.619
Pensioner	36.240	36.240
Andre omkostninger til social sikring	<u>6.711</u>	<u>0</u>
	<b><u>543.950</u></b>	<b><u>541.859</u></b>
Gennemsnitligt antal beskæftigede medarbejdere	<u>1</u>	<u>1</u>
<b>2 Finansielle omkostninger</b>		
Andre finansielle omkostninger	<u>28.234</u>	<u>25.809</u>
	<b><u>28.234</u></b>	<b><u>25.809</u></b>
<b>3 Skat af årets resultat</b>		
Årets aktuelle skat	0	3.740
Årets udskudte skat	<u>-20.605</u>	<u>4.657</u>
	<b><u>-20.605</u></b>	<b><u>8.397</u></b>
<b>4 Immaterielle anlægsaktiver</b>		
		<u>Goodwill</u>
Kostpris 1. juli 2020		<u>1.065.000</u>
Kostpris 30. juni 2021		<u>1.065.000</u>
Af- og nedskrivninger 1. juli 2020		<u>1.065.000</u>
Af- og nedskrivninger 30. juni 2021		<u>1.065.000</u>
<b>Regnskabsmæssig værdi 30. juni 2021</b>		<b><u>0</u></b>

## Noter

### 5 Materielle anlægsaktiver

	Andre anlæg, driftsmateriel og inventar
Kostpris 1. juli 2020	698.689
Kostpris 30. juni 2021	698.689
Af- og nedskrivninger 1. juli 2020	655.249
Årets afskrivninger	14.097
Af- og nedskrivninger 30. juni 2021	669.346
<b>Regnskabsmæssig værdi 30. juni 2021</b>	<b>29.343</b>

	2021	2020
	kr.	kr.
<b>6 Værdipapirer</b>		
Aktier	312.896	274.852
	<b>312.896</b>	<b>274.852</b>

Årets dagsværdireguleringer er indregnet i resultatopgørelsen og har påvirket årets resultat positivt med t.kr. 12.

### 7 Egenkapital

Virksomhedskapitalen består af 125 anparter à nominelt kr. 1.000. Ingen anparter er tillagt særlige rettigheder.

Der har ikke været ændringer i virksomhedskapitalen i de seneste 5 år.



## Noter

	<u>2021</u>	<u>2020</u>
	kr.	kr.
<b>8 Hensættelse til udskudt skat</b>		
Hensættelse til udskudt skat 1. juli 2020	-7.148	-2.491
Udskudt skat indregnet i resultatopgørelsen	<u>-20.605</u>	<u>-4.657</u>
<b>Hensættelse til udskudt skat 30. juni 2021</b>	<u><u>-27.753</u></u>	<u><u>-7.148</u></u>

## 9 Eventualforpligtelser

Ingen.

## 10 Pantsætninger og sikkerhedsstillelser

Ingen.

# PENNEO

Underskrifterne i dette dokument er juridisk bindende. Dokumentet er underskrevet via Penneo™ sikker digital underskrift. Underskrivernes identiteter er blevet registreret, og informationerne er listet herunder.

“Med min underskrift bekræfter jeg indholdet og alle datoer i dette dokument.”

## Johnny Hartvig Petersen

Direktør

Serienummer: PID:9208-2002-2-797077667723

IP: 87.116.xxx.xxx

2021-11-07 14:21:13 UTC

NEM ID 

## Henrik Johansen

Registreret revisor

På vegne af: Global Revision ApS

Serienummer: PID:9208-2002-2-982707263722

IP: 77.241.xxx.xxx

2021-11-07 16:43:40 UTC

NEM ID 

## Johnny Hartvig Petersen

Dirigent

Serienummer: PID:9208-2002-2-797077667723

IP: 87.116.xxx.xxx

2021-11-07 17:18:34 UTC

NEM ID 

Penneo dokumentnøgle: Q188D-JBXE1-WEKL8-1EEAS-G1ZM4-82EZA

Dette dokument er underskrevet digitalt via **Penneo.com**. Signeringsbeviserne i dokumentet er sikret og valideret ved anvendelse af den matematiske hashværdi af det originale dokument. Dokumentet er låst for ændringer og tidsstemplet med et certifikat fra en betroet tredjepart. Alle kryptografiske signeringsbeviser er indlejret i denne PDF, i tilfælde af de skal anvendes til validering i fremtiden.

### Sådan kan du sikre, at dokumentet er originalt

Dette dokument er beskyttet med et Adobe CDS certifikat. Når du åbner dokumentet

i Adobe Reader, kan du se, at dokumentet er certificeret af **Penneo e-signature service** <[penneo@penneo.com](mailto:penneo@penneo.com)>. Dette er din garanti for, at indholdet af dokumentet er uændret.

Du har mulighed for at efterprøve de kryptografiske signeringsbeviser indlejret i dokumentet ved at anvende Penneos validator på følgende websted: <https://penneo.com/validate>