

Alt i Mad ApS

Tårnvej 207
2610 Rødovre

CVR-nr. 27 09 30 27

Årsrapport for 2021/22

(19. regnskabsår)

Årsrapporten er fremlagt og godkendt på selskabets ordinære generalforsamling den 31. marts 2023

Jette Andkjær Jensen
dirigent

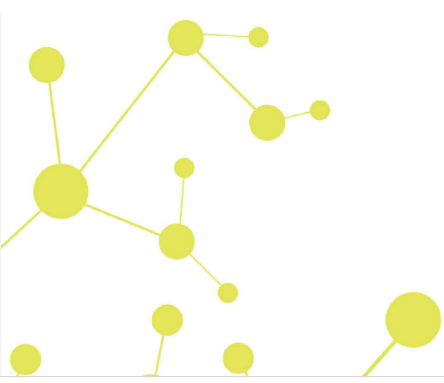

Indholdsfortegnelse

	Side
Påtegninger	
Ledelsespåtegning	1
Den uafhængige revisors erklæring om udvidet gennemgang	2
Ledelsesberetning	
Selskabsoplysninger	4
Ledelsesberetning	5
Årsregnskab	
Anvendt regnskabspraksis	6
Resultatopgørelse 1. oktober - 30. september	10
Balance 30. september	11
Egenkapitalopgørelse	13
Noter	14

Ledelsespåtegning

Direktionen har dags dato behandlet og godkendt årsrapporten for regnskabsåret 1. oktober 2021 - 30. september 2022 for Alt i Mad ApS.

Årsrapporten aflægges i overensstemmelse med årsregnskabsloven.

Det er min opfattelse, at årsregnskabet giver et retvisende billede af selskabets aktiver, passiver og finansielle stilling pr. 30. september 2022 og resultatet af selskabets aktiviteter for regnskabsåret 1. oktober 2021 - 30. september 2022.

Ledelsesberetningen indeholder efter min opfattelse en retvisende redegørelse for de forhold, beretningen omhandler.

Ledelsen indstiller til generalforsamlingen, at årsregnskabet for 2022/23 ikke skal revideres. Ledelsen anser betingelserne for at undlade revision for opfyldt.

Årsrapporten indstilles til generalforsamlingens godkendelse.

Rødovre, den 31. marts 2023

Direktion

Jette Andkjær Jensen

Generalforsamlingen har besluttet, at årsregnskabet for det kommende regnskabsår ikke skal revideres.

Den uafhængige revisors erklæring om udvidet gennemgang

Til kapitalejeren i Alt i Mad ApS

Konklusion

Vi har udført udvidet gennemgang af årsregnskabet for Alt i Mad ApS for regnskabsåret 1. oktober 2021 - 30. september 2022, der omfatter anvendt regnskabspraksis, resultatopgørelse, balance, egenkapitalopgørelse og noter. Årsregnskabet udarbejdes efter årsregnskabsloven.

Baseret på det udførte arbejde er det vor opfattelse, at årsregnskabet giver et retvisende billede af selskabets aktiver, passiver og finansielle stilling pr. 30. september 2022 samt af resultatet af selskabets aktiviteter for regnskabsåret 1. oktober 2021 - 30. september 2022 i overensstemmelse med årsregnskabsloven.

Grundlag for konklusion

Vi har udført vor udvidede gennemgang i overensstemmelse med Erhvervsstyrelsens erklæringsstandard for små virksomheder og FSR - danske revisors standard om udvidet gennemgang af årsregnskaber, der udarbejdes efter årsregnskabsloven. Vort ansvar ifølge disse standarder og krav er nærmere beskrevet i afsnittet "Revisors ansvar for den udvidede gennemgang af årsregnskabet". Vi er uafhængige af selskabet i overensstemmelse med International Ethics Standards Board for Accountants' internationale retningslinjer for revisors etiske adfærd (IESBA Code) og de yderligere etiske krav, der er gældende i Danmark, ligesom vi har opfyldt vore øvrige etiske forpligtelser i henhold til disse krav og IESBA Code. Det er vor opfattelse, at det opnåede bevis er tilstrækkeligt og egnet som grundlag for vor konklusion.

Ledelsens ansvar for årsregnskabet

Ledelsen har ansvaret for udarbejdelsen af et årsregnskab, der giver et retvisende billede i overensstemmelse med årsregnskabsloven. Ledelsen har endvidere ansvaret for den interne kontrol, som ledelsen anser for nødvendig for at udarbejde et årsregnskab uden væsentlig fejlinformation, uanset om denne skyldes besvigelser eller fejl.

Ved udarbejdelsen af årsregnskabet er ledelsen ansvarlig for at vurdere selskabets evne til at fortsætte driften, at oplyse om forhold vedrørende fortsat drift, hvor dette er relevant, samt at udarbejde årsregnskabet på grundlag af regnskabsprincippet om fortsat drift, medmindre ledelsen enten har til hensigt at likvidere selskabet, indstille driften eller ikke har andet realistisk alternativ end at gøre dette.

Revisors ansvar for den udvidede gennemgang af årsregnskabet

Vort ansvar er at udtrykke en konklusion om årsregnskabet. Dette kræver, at vi planlægger og udfører handlinger med henblik på at opnå begrænset sikkerhed for vor konklusion om årsregnskabet og derudover udfører specifikt krævede supplerende handlinger med henblik på at opnå yderligere sikkerhed for vor konklusion.

En udvidet gennemgang omfatter handlinger, der primært består af forespørgsler til ledelsen og, hvor det er hensigtsmæssigt, andre i virksomheden, analytiske handlinger og de specifikt krævede supplerende handlinger samt vurdering af det opnåede bevis.

Omfanget af handlinger, der udføres ved en udvidet gennemgang, er mindre end ved en revision, og vi udtrykker derfor ingen revisionskonklusion om årsregnskabet.

Den uafhængige revisors erklæring om udvidet gennemgang

Udtalelse om ledelsesberetningen

Ledelsen er ansvarlig for ledelsesberetningen.

Vor konklusion om årsregnskabet omfatter ikke ledelsesberetningen, og vi udtrykker ingen form for konklusion med sikkerhed om ledelsesberetningen.

I tilknytning til vor udvidede gennemgang af årsregnskabet er det vort ansvar at læse ledelsesberetningen og i den forbindelse overveje, om ledelsesberetningen er væsentligt inkonsistent med årsregnskabet eller vor viden opnået ved den udvidede gennemgang eller på anden måde synes at indeholde væsentlig fejlinformation.

Vort ansvar er derudover at overveje, om ledelsesberetningen indeholder krævede oplysninger i henhold til årsregnskabsloven.

Baseret på det udførte arbejde er det vor opfattelse, at ledelsesberetningen er i overensstemmelse med årsregnskabet og er udarbejdet i overensstemmelse med årsregnskabslovens krav. Vi har ikke fundet væsentlig fejlinformation i ledelsesberetningen.

Greve, den 31. marts 2023

Global Revision ApS
Registreret revisionsanpartsselskab
CVR-nr. 28 12 17 17

Henrik Johansen
Registreret revisor
MNE-nr. mne17515

Selskabsoplysninger

Selskabet

Alt i Mad ApS
Tårnvej 207
2610 Rødovre

CVR-nr.: 27 09 30 27

Regnskabsperiode: 1. oktober 2021 - 30. september 2022

Hjemsted: Rødovre

Direktion

Jette Andkjær Jensen

Revisor

Global Revision ApS
Registreret revisionsanpartsselskab
Greve Strandvej 9
2670 Greve

Ledelsesberetning

Selskabets væsentligste aktiviteter

Selskabets aktiviteter består i at drive slagter- og smørrebrødsforretning samt anden beslægtet virksomhed.

Udviklingen i aktiviteter og økonomiske forhold

Selskabets resultatopgørelse for 2021/22 udviser et overskud på kr. 66.865, og selskabets balance pr. 30. september 2022 udviser en egenkapital på kr. 319.793.

Ledelsen anser årets resultat for tilfredsstillende.

Betydningsfulde hændelser, som er indtruffet efter regnskabsårets afslutning

Der er efter regnskabsårets afslutning ikke indtruffet begivenheder, som væsentligt vil kunne påvirke selskabets finansielle stilling.

Anvendt regnskabspraksis

Årsrapporten for Alt i Mad ApS for 2021/22 er aflagt i overensstemmelse med årsregnskabslovens bestemmelser for virksomheder i regnskabsklasse B med tilvalg af regler fra regnskabsklasse C.

Den anvendte regnskabspraksis er uændret i forhold til sidste år.

Årsrapporten for 2021/22 er aflagt i kr.

Der er foretaget enkelte præsentationsmæssige ændringer. Ændringerne har ikke haft resultat- eller balancemæssig effekt.

Generelt om indregning og måling

I resultatopgørelsen indregnes indtægter i takt med, at de indtjenes. Herudover indregnes værdireguleringer af finansielle aktiver og forpligtelser. I resultatopgørelsen indregnes ligeledes alle omkostninger, herunder afskrivninger og nedskrivninger.

Aktiver indregnes i balancen, når det er sandsynligt, at fremtidige økonomiske fordele vil tilflyde selskabet, og aktivets værdi kan måles pålideligt.

Forpligtelser indregnes i balancen, når det er sandsynligt, at fremtidige økonomiske fordele vil fragå selskabet, og forpligtelsens værdi kan måles pålideligt.

Ved første indregning måles aktiver og forpligtelser til kostpris. Efterfølgende måles aktiver og forpligtelser som beskrevet for hver enkelt regnskabspost nedenfor.

Visse finansielle aktiver og forpligtelser måles til amortiseret kostpris, hvorved der indregnes en konstant effektiv rente over løbetiden. Amortiseret kostpris opgøres som oprindelig kostpris med fradrag af eventuelle afdrag samt tillæg/fradrag af den akkumulerede amortisering af forskellen mellem kostpris og nominelt beløb.

Ved indregning og måling tages hensyn til forudsigelige tab og risici, der fremkommer, inden årsrapporten aflægges, og som be- eller afkræfter forhold, der eksisterede på balancedagen.

Resultatopgørelsen

Bruttofortjeneste

Selskabet anvender bestemmelsen i årsregnskabslovens § 32, hvorefter selskabets omsætning ikke er oplyst.

Bruttofortjeneste er et sammendrag af nettoomsætning, andre driftsindtægter, ændring i varelagre, omkostninger til råvarer og hjælpematerialer og andre eksterne omkostninger.

Nettoomsætning

Nettoomsætningen måles til dagsværdien af det aftalte vederlag ekskl. moms og afgifter. Alle former for afgivne rabatter er fratrukket i nettoomsætningen.

Anvendt regnskabspraksis

Omkostninger til råvarer og hjælpematerialer

Omkostninger til råvarer og hjælpematerialer indeholder det forbrug af råvarer og hjælpematerialer, der er anvendt for at opnå årets nettoomsætning.

Andre driftsindtægter

Andre driftsindtægter indeholder regnskabsposter af sekundær karakter i forhold til virksomhedens aktiviteter, herunder fortjeneste ved salg af immaterielle og materielle anlægsaktiver.

Andre eksterne omkostninger

Andre eksterne omkostninger omfatter omkostninger til reklame, administration, lokaler, tab på debitorer mv.

Personaleomkostninger

Personaleomkostninger omfatter løn og gager, inklusive feriepenge og pensioner samt andre omkostninger til social sikring mv. til selskabets medarbejdere. I personaleomkostninger er fratrukket modtagne godtgørelser fra offentlige myndigheder.

Af- og nedskrivninger

Af- og nedskrivninger indeholder årets af- og nedskrivninger af materielle anlægsaktiver.

Finansielle indtægter og omkostninger

Finansielle indtægter og omkostninger indregnes i resultatopgørelsen med de beløb, der vedrører regnskabsåret. Finansielle poster omfatter renteindtægter og -omkostninger, samt tillæg og godtgørelse under acontoskatteordningen mv.

Skat af årets resultat

Virksomheden er omfattet af de danske regler om tvungen sambeskatning.

Den aktuelle danske selskabsskat fordeles ved afregning af sambeskatningsbidrag mellem de sambeskattede virksomheder i forhold til disses skattepligtige indkomster. I tilknytning hertil modtager virksomheder med skattemæssigt underskud sambeskatningsbidrag fra virksomheder, der har kunnet anvende dette underskud til nedsættelse af eget skattemæssigt overskud.

Årets skat, som består af årets aktuelle selskabsskat og ændring i udskudt skat, indregnes i resultatopgørelsen med den del, der kan henføres til årets resultat, og direkte i egenkapitalen med den del, der kan henføres til posteringer direkte i egenkapitalen.

Balancen

Materielle anlægsaktiver

Indretning af lejede lokaler samt andre anlæg, driftsmateriel og inventar måles til kostpris med fradrag af akkumulerede af- og nedskrivninger.

Afskrivningsgrundlaget er kostpris med fradrag af forventet restværdi efter afsluttet brugstid.

Anvendt regnskabspraksis

Kostpris omfatter anskaffelsesprisen og omkostninger direkte tilknyttet anskaffelsen indtil det tidspunkt, hvor aktivet er klar til brug.

Der foretages lineære afskrivninger baseret på følgende vurdering af aktivernes forventede brugstider og restværdier:

	Brugstid	Restværdi
Andre anlæg, driftsmateriel og inventar	3-7 år	0-30 %
Indretning af lejede lokaler	10 år	0 %

Aktiver med en kostpris på under kr. 31.000 omkostningsføres i anskaffelsesåret.

Fortjeneste eller tab ved salg af materielle anlægsaktiver indregnes i resultatopgørelsen under andre driftsindtægter henholdsvis andre driftsomkostninger.

Finansielle anlægsaktiver

Andre tilgodehavender, herunder deposita, optages til nominal værdi.

Varebeholdninger

Varebeholdninger måles til kostpris efter FIFO-metoden. Er nettorealiseringsværdien lavere end kostprisen, nedskrives til denne lavere værdi.

Kostpris for handelsvarer samt råvarer og hjælpematerialer omfatter anskaffelsespris med tillæg af hjemtagelsesomkostninger.

Nettorealiseringsværdien for varebeholdninger opgøres som forventet salgspris med fradrag af direkte færdiggørelsesomkostninger og omkostninger, der afholdes for at effektuere salget. Værdien fastsættes under hensyntagen til varebeholdningens omsættelighed, ukurans og forventet udvikling i salgspris.

Tilgodehavender

Tilgodehavender måles til amortiseret kostpris, hvilket sædvanligvis svarer til nominal værdi. Værdien reduceres med nedskrivning til imødegåelse af forventede tab.

Periodeafgrænsningsposter

Periodeafgrænsningsposter, indregnet under omsætningsaktiver, omfatter afholdte omkostninger vedrørende efterfølgende regnskabsår.

Likvide beholdninger

Likvide beholdninger omfatter kassebeholdning samt indestående i pengeinstitutter.

Selskabsskat og udskudt skat

Aktuelle skatteforpligtelser og tilgodehavende aktuel skat indregnes i balancen som beregnet skat af årets skattepligtige indkomst, reguleret for skat af tidligere års skattepligtige indkomster samt for betalte acontoskatter.

Anvendt regnskabspraksis

Skyldige og tilgodehavende sambeskatningsbidrag indregnes i balancen som 'Tilgodehavende sambeskatningsbidrag' eller 'Skyldige sambeskatningsbidrag'.

Udskudt skat måles efter den balanceorienterede gældsmetode af midlertidige forskelle mellem regnskabsmæssig og skattemæssig værdi af aktiver og forpligtelser opgjort på grundlag af den planlagte anvendelse af aktivet henholdsvis afvikling af forpligtelsen. Udskudt skat måles til nettorealiseringsværdi.

Gældsforpligtelser

Øvrige gældsforpligtelser, som omfatter gæld til leverandører samt anden gæld, måles til amortiseret kostpris, hvilket sædvanligvis svarer til nominal værdi.

Resultatopgørelse 1. oktober - 30. september

	Note	2021/22 kr.	2020/21 kr.
Bruttofortjeneste	2	2.800.910	2.750.775
Personaleomkostninger	1	-2.484.260	-2.879.290
Resultat før af- og nedskrivninger		316.650	-128.515
Af- og nedskrivninger af materielle anlægsaktiver		-106.071	-99.838
Resultat før finansielle poster		210.579	-228.353
Finansielle indtægter		761	2.467
Finansielle omkostninger		-22.786	-5.015
Resultat før skat		188.554	-230.901
Skat af årets resultat	3	-121.689	49.986
Årets resultat		66.865	-180.915
Forslag til resultatdisponering			
Overført resultat		66.865	-180.915
		66.865	-180.915

Balance 30. september

	<u>Note</u>	<u>2022</u>	<u>2021</u>
		kr.	kr.
Aktiver			
Andre anlæg, driftsmateriel og inventar		198.244	299.746
Indretning af lejede lokaler		4.569	9.138
Materielle anlægsaktiver		<u>202.813</u>	<u>308.884</u>
Deposita		103.390	138.715
Finansielle anlægsaktiver		<u>103.390</u>	<u>138.715</u>
Anlægsaktiver i alt		<u>306.203</u>	<u>447.599</u>
Råvarer og hjælpematerialer		100.000	271.000
Varebeholdninger		<u>100.000</u>	<u>271.000</u>
Tilgodehavender fra salg og tjenesteydelser		280.586	484.924
Andre tilgodehavender		25.697	64.093
Udskudt skatteaktiv		0	121.689
Periodeafgrænsningsposter		0	19.893
Tilgodehavender		<u>306.283</u>	<u>690.599</u>
Likvide beholdninger		<u>866.401</u>	<u>724.686</u>
Omsætningsaktiver i alt		<u>1.272.684</u>	<u>1.686.285</u>
Aktiver i alt		<u>1.578.887</u>	<u>2.133.884</u>

Balance 30. september

	<u>Note</u>	<u>2022</u> kr.	<u>2021</u> kr.
Passiver			
Virksomhedskapital		127.000	127.000
Overført resultat		<u>192.793</u>	<u>125.927</u>
Egenkapital	4	<u>319.793</u>	<u>252.927</u>
Leverandører af varer og tjenesteydelser		145.983	230.416
Gæld til tilknyttede virksomheder		225.198	229.441
Anden gæld		<u>887.913</u>	<u>1.421.100</u>
Kortfristede gældsforpligtelser		<u>1.259.094</u>	<u>1.880.957</u>
Gældsforpligtelser i alt		<u>1.259.094</u>	<u>1.880.957</u>
Passiver i alt		<u>1.578.887</u>	<u>2.133.884</u>
Eventualforpligtelser	5		
Pantsætninger og sikkerhedsstillelser	6		
Særlige poster	2		

Egenkapitaloppgørelse

	Virksomhedskapital	Overført resultat	I alt
Egenkapital 1. oktober 2021	127.000	125.928	252.928
Årets resultat	0	66.865	66.865
Egenkapital 30. september 2022	127.000	192.793	319.793

Noter

	<u>2021/22</u>	<u>2020/21</u>
	kr.	kr.
1 Personaleomkostninger		
Lønninger	2.179.624	2.493.201
Pensioner	231.985	295.320
Andre omkostninger til social sikring	<u>72.651</u>	<u>90.769</u>
	<u>2.484.260</u>	<u>2.879.290</u>
Gennemsnitligt antal beskæftigede medarbejdere	<u>7</u>	<u>8</u>

2 Særlige poster

Særlige poster omfatter væsentlige indtægter, der har en særlig karakter i forhold til virksomhedens indtjeningsskabendedriftsaktiviteter.

Særlige poster for året er specificeret nedenfor, herunder hvor disse er indregnet i resultatopgørelsen.

COVID-19, kompensation omsætningstab	6.602	68.728
COVID-19, kompensation faste udgifter	<u>0</u>	<u>96.452</u>
	<u>6.602</u>	<u>165.180</u>

Særlige poster indgår på følgende linjer i årsregnskabet:

Bruttofortjeneste 2020/21 med kr. 165.180.

Bruttofortjeneste 2021/22 med kr. 6.602.

3 Skat af årets resultat

Årets udskudte skat	<u>121.689</u>	<u>-49.986</u>
	<u>121.689</u>	<u>-49.986</u>

4 Egenkapital

Virksomhedskapitalen består af 127 anparter à nominelt kr. 1.000. Ingen anparter er tillagt særlige rettigheder.

Noter

5 Eventualforpligtelser

Lejeaftaler:

Aftalen om leje af lokaler er ikke tidsbegrænset, men kan opsiges af begge parter med 3 måneders varsel. Den maksimale forpligtelse udgør t.kr. 52.

Sambeskatning:

Selskabet er sambeskattet med moderselskabet JENJE Holding ApS og hæfter solidarisk med øvrige sambeskattede selskaber for betaling af selskabsskat for indkomståret samt for kildeskat på udbytter, renter og royalties.

6 Pantsætninger og sikkerhedsstillelser

Selskabet har ingen pantsætninger eller sikkerhedsstillelser.

PENNEO

Underskrifterne i dette dokument er juridisk bindende. Dokumentet er underskrevet via Penneo™ sikker digital underskrift. Underskrivernes identiteter er blevet registeret, og informationerne er listet herunder.

“Med min underskrift bekræfter jeg indholdet og alle datoer i dette dokument.”

Jette Andkjær Jensen

ALT I MAD ApS CVR: 27093027

Direktør

På vegne af: Alt i Mad ApS

Serienummer: b9d3bb45-2869-4fac-872a-8ad862fdb055

IP: 80.161.xxx.xxx

2023-04-07 07:33:45 UTC



Henrik Johansen

Registreret revisor

På vegne af: Global Revision ApS

Serienummer: PID:9208-2002-2-982707263722

IP: 213.237.xxx.xxx

2023-04-07 08:26:12 UTC



Jette Andkjær Jensen

ALT I MAD ApS CVR: 27093027

Dirigent

På vegne af: Alt i Mad ApS

Serienummer: b9d3bb45-2869-4fac-872a-8ad862fdb055

IP: 80.161.xxx.xxx

2023-04-07 10:17:36 UTC



Penneo dokumentnøgle: 35WYA-BBQHK-DZFE3-DEKW8-VOPDZ-IJ25J

Dette dokument er underskrevet digitalt via **Penneo.com**. Signeringsbeviserne i dokumentet er sikret og valideret ved anvendelse af den matematiske hashværdi af det originale dokument. Dokumentet er låst for ændringer og tidsstempelt med et certifikat fra en betroet tredjepart. Alle kryptografiske signeringsbeviser er indlejret i denne PDF, i tilfælde af de skal anvendes til validering i fremtiden.

Sådan kan du sikre, at dokumentet er originalt

Dette dokument er beskyttet med et Adobe CDS certifikat. Når du åbner dokumentet

i Adobe Reader, kan du se, at dokumentet er certificeret af **Penneo e-signature service** <penneo@penneo.com>. Dette er din garanti for, at indholdet af dokumentet er uændret.

Du har mulighed for at efterprøve de kryptografiske signeringsbeviser i indlejret i dokumentet ved at anvende Penneos validator på følgende websted: <https://penneo.com/validator>