

Human Touch ApS

**Søllerupvej 22A
4681 Herfølge**

CVR-nr. 26 79 06 11

Årsrapport for 2016/17

(15. regnskabsår)

Årsrapporten er fremlagt og godkendt på selskabets ordinære generalforsamling den 8. december 2017

Johnny Dhyan Greis Vasant
dirigent

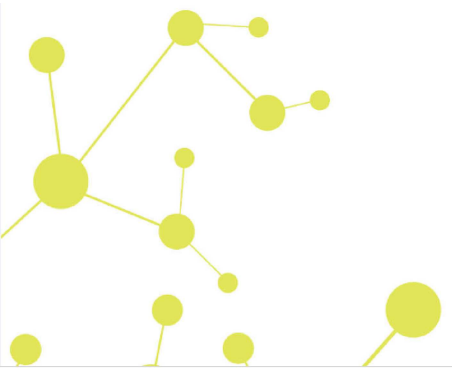

Indholdsfortegnelse

	Side
Påtegninger	
Ledespåtegning	1
Revisors erklæring om opstilling af årsregnskab	2
Ledelsesberetning	
Selskabsoplysninger	3
Ledelsesberetning	4
Årsregnskab	
Anvendt regnskabspraksis	5
Resultatopgørelse 1. juli - 30. juni	8
Balance 30. juni	9
Noter til årsrapporten	11

Ledelsespåtegning

Direktionen har dags dato behandlet og godkendt årsrapporten for regnskabsåret 1. juli 2016 - 30. juni 2017 for Human Touch ApS.

Årsrapporten aflægges i overensstemmelse med årsregnskabsloven.

Det er min opfattelse, at årsregnskabet giver et retvisende billede af selskabets aktiver, passiver og finansielle stilling pr. 30. juni 2017 og resultatet af selskabets aktiviteter for regnskabsåret 1. juli 2016 - 30. juni 2017.

Ledelsesberetningen indeholder efter min opfattelse en retvisende redegørelse for de forhold, beretningen omhandler.

Årsregnskabet er ikke revideret. Ledelsen erklærer, at betingelserne herfor er opfyldt.

Årsrapporten indstilles til generalforsamlingens godkendelse.

Herfølge, den 8. december 2017

Direktion

Johnny Dhyan Greis Vasant
direktør

Revisors erklæring om opstilling af årsregnskab

Til kapitalejeren i Human Touch ApS

Vi har opstillet årsregnskabet for Human Touch ApS for regnskabsåret 1. juli 2016 - 30. juni 2017 på grundlag af selskabets bogføring og øvrige oplysninger, som virksomheden har tilvejebragt.

Årsregnskabet omfatter anvendt regnskabspraksis, resultatopgørelse, balance og noter.

Vi har udført opgaven i overensstemmelse med ISRS 4410, Opgaver om opstilling af finansielle oplysninger.

Vi har anvendt vor faglige ekspertise til at assistere virksomheden med at udarbejde og præsentere årsregnskabet i overensstemmelse med årsregnskabsloven. Vi har overholdt relevante bestemmelser i revisorloven og FSR – danske revisors Ethiske regler for revisorer, herunder principper vedrørende integritet, objektivitet, faglig kompetence og fornøden omhu.

Årsregnskabet samt nøjagtigheden og fuldstændigheden af de oplysninger, der er anvendt til opstillingen af årsregnskabet, er virksomhedens ansvar.

Da en opgave om opstilling af finansielle oplysninger ikke er en erklæringsopgave med sikkerhed, er vi ikke forpligtet til at verificere nøjagtigheden eller fuldstændigheden af de oplysninger, virksomheden har givet os til brug for at opstille årsregnskabet. Vi udtrykker derfor ingen revisions- eller reviewkonklusion om, hvorvidt årsregnskabet er udarbejdet i overensstemmelse med årsregnskabsloven.

Køge, den 8. december 2017

Global Revision ApS
Registreret revisionsanpartsselskab
CVR-nr. 28 12 17 17

Claus Holde
Statsautoriseret revisor
MNE 34.370

Selskabsoplysninger

Selskabet

Human Touch ApS
Søllerupvej 22A
4681 Herfølge

CVR-nr.: 26 79 06 11
Regnskabsperiode: 1. juli 2016 - 30. juni 2017
Hjemsted: Herfølge

Direktion

Johnny Dhyan Greis Vasant, direktør

Revisor

Global Revision ApS
Registreret revisionsanpartsselskab
Brogade 19L
4600 Køge

Ledelsesberetning

Selskabets væsentligste aktiviteter

Selskabets aktiviteter har i lighed med tidligere år bestået i at drive virksomhed indenfor uddannelse- og konsulent ydelser, samt dermed beslægtet virksomhed.

Udviklingen i aktiviteter og økonomiske forhold

Selskabets resultatopgørelse for 2016/17 udviser et overskud på kr. 31.980, og selskabets balance pr. 30. juni 2017 udviser en egenkapital på kr. 2.534.075.

Betydningsfulde hændelser, som er indtruffet efter regnskabsårets afslutning

Der er efter regnskabsårets afslutning ikke indtruffet begivenheder, som væsentligt vil kunne påvirke selskabets finansielle stilling.

Anvendt regnskabspraksis

Årsrapporten for Human Touch ApS for 2016/17 er aflagt i overensstemmelse med årsregnskabslovens bestemmelser for klasse B-virksomheder med tilvalg fra højere klasser.

Den anvendte regnskabspraksis er uændret i forhold til sidste år.

Årsrapporten for 2016/17 er aflagt i kr.

Generelt om indregning og måling

I resultatopgørelsen indregnes indtægter i takt med, at de indtjenes. Herudover indregnes værdireguleringer af finansielle aktiver og forpligtelser. I resultatopgørelsen indregnes ligeledes alle omkostninger, herunder afskrivninger og nedskrivninger.

Aktiver indregnes i balancen, når det er sandsynligt, at fremtidige økonomiske fordele vil tilflyde selskabet, og aktivets værdi kan måles pålideligt.

Forpligtelser indregnes i balancen, når det er sandsynligt, at fremtidige økonomiske fordele vil fragå selskabet, og forpligtelsens værdi kan måles pålideligt.

Ved første indregning måles aktiver og forpligtelser til kostpris. Efterfølgende måles aktiver og forpligtelser som beskrevet for hver enkelt regnskabspost nedenfor.

Visse finansielle aktiver og forpligtelser måles til amortiseret kostpris, hvorved der indregnes en konstant effektiv rente over løbetiden. Amortiseret kostpris opgøres som oprindelig kostpris med fradrag af eventuelle afdrag samt tillæg/fradrag af den akkumulerede amortisering af forskellen mellem kostpris og nominelt beløb.

Ved indregning og måling tages hensyn til forudsigelige tab og risici, der fremkommer, inden årsrapporten aflægges, og som be- eller afkræfter forhold, der eksisterede på balancedagen.

Resultatopgørelsen

Bruttofortjeneste

Selskabet anvender bestemmelsen i årsregnskabslovens § 32, hvorefter selskabets omsætning ikke er oplyst.

Bruttofortjeneste er et sammendrag af nettoomsætning, ændring i lagre af færdigvarer og varer under fremstilling samt andre driftsindtægter med fradrag af omkostninger til råvarer og hjælpematerialer og andre eksterne omkostninger.

Nettoomsætning

Nettoomsætningen måles til dagsværdien af det aftalte vederlag ekskl. moms og afgifter. Alle former for afgivne rabatter er fratrukket i nettoomsætningen.

Andre eksterne omkostninger

Andre eksterne omkostninger omfatter omkostninger til salg, reklame, administration, lokaler mv.

Anvendt regnskabspraksis

Personaleomkostninger

Personaleomkostninger omfatter løn og gager, inklusive feriepenge og pensioner samt andre omkostninger til social sikring m.v. til selskabets medarbejdere. I personaleomkostninger er fratrukket modtagne godtgørelser fra offentlige myndigheder.

Af- og nedskrivninger

Af- og nedskrivninger indeholder årets af- og nedskrivninger af materielle anlægsaktiver.

Finansielle indtægter og omkostninger

Finansielle indtægter og omkostninger indregnes i resultatopgørelsen med de beløb, der vedrører regnskabsåret. Finansielle poster omfatter renteindtægter og -omkostninger, realiserede og urealiserede kursgevinster og -tab vedrørende værdipapirer samt tillæg og godtgørelse under acontoskatteordningen mv.

Skat af årets resultat

Årets skat, som består af årets aktuelle selskabsskat og ændring i udskudt skat, indregnes i resultatopgørelsen med den del, der kan henføres til årets resultat, og direkte i egenkapitalen med den del, der kan henføres til posteringer direkte i egenkapitalen.

Balancen

Materielle anlægsaktiver

Andre anlæg, driftsmateriel og inventar, samt indretning af lejede lokaler måles til kostpris med fradrag af akkumulerede af- og nedskrivninger.

Afskrivningsgrundlaget er kostpris med fradrag af forventet restværdi efter afsluttet brugstid.

Kostpris omfatter anskaffelsesprisen og omkostninger direkte tilknyttet anskaffelsen indtil det tidspunkt, hvor aktivet er klar til brug. For egne fremstillede aktiver omfatter kostprisen direkte og indirekte omkostninger til materialer, komponenter, underleverandører og løn.

Der foretages lineære afskrivninger baseret på følgende vurdering af aktivernes forventede brugstider og restværdier:

	Brugstid	Restværdi
Andre anlæg, driftsmateriel og inventar	5 år	0 %
Indretning af lejede lokaler	5 år	0 %

Aktiver med en kostpris på under kr. 13.200 omkostningsføres i anskaffelsesåret.

Fortjeneste eller tab ved salg af materielle anlægsaktiver indregnes i resultatopgørelsen under andre driftsindtægter henholdsvis andre driftsomkostninger.

Tilgodehavender

Tilgodehavender måles til amortiseret kostpris.

Anvendt regnskabspraksis

Likvider

Likvider omfatter likvide beholdninger og kortfristede værdipapirer med en løbetid under 3 måneder, og som uden hindring kan omsættes til likvide beholdninger, og hvorpå der kun er ubetydelig risiko for værdiændringer.

Værdipapirer og kapitalandele

Værdipapirer og kapitalandele, der består af børsnoterede aktier og obligationer, måles til dagsværdi på balancedagen. Ikke-børsnoterede værdipapirer måles til dagsværdi baseret på beregnet kapitalværdi.

Udbytte

Foreslået udbytte vises som en særskilt post under egenkapitalen. Udbytte indregnes som en forpligtelse på tidspunktet for vedtagelse på generalforsamlingen.

Selskabsskat og udskudt skat

Aktuelle skatteforpligtelser og tilgodehavende aktuel skat indregnes i balancen som beregnet skat af årets skattepligtige indkomst, reguleret for skat af tidligere års skattepligtige indkomster samt for betalte acontoskatter.

Udskudt skat måles efter den balanceorienterede gældsmetode af midlertidige forskelle mellem regnskabsmæssig og skattemæssig værdi af aktiver og forpligtelser opgjort på grundlag af den planlagte anvendelse af aktivet henholdsvis afvikling af forpligtelsen.

Udskudte skatteaktiver, herunder skatteværdien af fremførselsberettiget skattemæssigt underskud, måles til den værdi, hvortil aktivet forventes at kunne realiseres, enten ved udligning i skat af fremtidig indtjening eller ved modregning i udskudte skatteforpligtelser inden for samme juridiske skatteenhed. Eventuelle udskudte nettoskatteaktiver måles til nettorealisationsværdi.

Gældsforpligtelser

Gældsforpligtelser, som omfatter gæld til leverandører samt anden gæld, måles til amortiseret kostpris, hvilket sædvanligvis svarer til nominel værdi.

Resultatopgørelse 1. juli - 30. juni

	<u>Note</u>	<u>2016/17</u> kr.	<u>2015/16</u> kr.
Bruttofortjeneste		247.070	225.502
Personaleomkostninger	1	<u>-294.372</u>	<u>-309.830</u>
Resultat før af- og nedskrivninger		-47.302	-84.328
Af- og nedskrivninger af immaterielle og materielle anlægsaktiver		<u>-11.224</u>	<u>-6.370</u>
Resultat før finansielle poster		-58.526	-90.698
Finansielle indtægter		108.788	60.461
Finansielle omkostninger		<u>-5.360</u>	<u>-111.163</u>
Resultat før skat		44.902	-141.400
Skat af årets resultat	2	<u>-12.922</u>	<u>31.368</u>
Årets resultat		<u>31.980</u>	<u>-110.032</u>
Forslag til resultatdisponering			
Foreslået udbytte		51.700	50.600
Overført resultat		<u>-19.720</u>	<u>-160.632</u>
		<u>31.980</u>	<u>-110.032</u>

Balance 30. juni

	<u>Note</u>	<u>2016/17</u> kr.	<u>2015/16</u> kr.
Aktiver			
Andre anlæg, driftsmateriel og inventar		9.505	14.257
Indretning af lejede lokaler		<u>24.272</u>	<u>30.744</u>
Materielle anlægsaktiver	3	<u>33.777</u>	<u>45.001</u>
Anlægsaktiver i alt		<u>33.777</u>	<u>45.001</u>
Tilgodehavender fra salg og tjenesteydelser		0	23.945
Udskudt skatteaktiv		21.704	31.368
Selskabsskat		<u>71.028</u>	<u>95.333</u>
Tilgodehavender		<u>92.732</u>	<u>150.646</u>
Værdipapirer		<u>1.607.504</u>	<u>1.513.852</u>
Værdipapirer		<u>1.607.504</u>	<u>1.513.852</u>
Likvide beholdninger		<u>1.011.542</u>	<u>1.289.154</u>
Omsætningsaktiver i alt		<u>2.711.778</u>	<u>2.953.652</u>
Aktiver i alt		<u><u>2.745.555</u></u>	<u><u>2.998.653</u></u>

Balance 30. juni

	<u>Note</u>	<u>2016/17</u> kr.	<u>2015/16</u> kr.
Passiver			
Virksomhedskapital		125.000	125.000
Overført resultat		2.357.375	2.377.095
Foreslået udbytte for regnskabsåret		<u>51.700</u>	<u>50.600</u>
Egenkapital	4	<u>2.534.075</u>	<u>2.552.695</u>
Leverandører af varer og tjenesteydelser		2.430	0
Gæld til selskabsdeltagere og ledelse		69.297	362.171
Anden gæld		<u>139.753</u>	<u>83.787</u>
Kortfristede gældsforpligtelser		<u>211.480</u>	<u>445.958</u>
Gældsforpligtelser i alt		<u>211.480</u>	<u>445.958</u>
Passiver i alt		<u>2.745.555</u>	<u>2.998.653</u>
Eventualposter m.v.	5		
Pantsætninger og sikkerhedsstillelser	6		

Noter

	<u>2016/17</u>	<u>2015/16</u>
	kr.	kr.
1 Personaleomkostninger		
Lønninger	284.752	303.511
Andre omkostninger til social sikring	<u>9.620</u>	<u>6.319</u>
	<u>294.372</u>	<u>309.830</u>
Gennemsnitligt antal beskæftigede medarbejdere	<u>1</u>	<u>1</u>
2 Skat af årets resultat		
Årets udskudte skat	9.664	-31.368
Regulering af skat vedrørende tidligere år	<u>3.258</u>	<u>0</u>
	<u>12.922</u>	<u>-31.368</u>
3 Materielle anlægsaktiver		
	Andre anlæg, driftsmateriel og inventar	Indretning af leje- de lokaler
Kostpris 1. juli 2016	<u>23.761</u>	<u>32.362</u>
Kostpris 30. juni 2017	<u>23.761</u>	<u>32.362</u>
Af- og nedskrivninger 1. juli 2016	9.504	1.618
Årets afskrivninger	<u>4.752</u>	<u>6.472</u>
Af- og nedskrivninger 30. juni 2017	<u>14.256</u>	<u>8.090</u>
Regnskabsmæssig værdi 30. juni 2017	<u>9.505</u>	<u>24.272</u>

Noter

4 Egenkapital

	Virksomheds- kapital	Overført resultat	Foreslået udbyt- te for regnskabs- året	I alt
Egenkapital 1. juli 2016	125.000	2.377.095	50.600	2.552.695
Betalt ordinært udbytte	0	0	-50.600	-50.600
Årets resultat	0	-19.720	51.700	31.980
Egenkapital 30. juni 2017	125.000	2.357.375	51.700	2.534.075

Selskabskapitalen består af 125 anparter à nominelt kr. 1.000. Ingen anparter er tillagt særlige rettigheder. Der har ikke været ændringer i selskabskapitalen i de seneste 5 år.

5 Eventualposter m.v.

Selskabet har ingen eventualforpligtelser.

6 Pantsætninger og sikkerhedsstillelser

Selskabet har ingen pantsætninger eller sikkerhedsstillelser.

PENNEO

Underskrifterne i dette dokument er juridisk bindende. Dokumentet er underskrevet via Penneo™ sikker digital underskrift. Underskrivernes identiteter er blevet registreret, og informationerne er listet herunder.

“Med min underskrift bekræfter jeg indholdet og alle datoer i dette dokument.”

Johnny Vasant

Adm. direktør

På vegne af: Human Touch ApS

Serienummer: CVR:26790611-RID:65338485

IP: 109.57.234.201

2017-12-13 06:05:29Z

NEM ID 

Claus Holde

Statsautoriseret revisor

På vegne af: Global Revision ApS

Serienummer: CVR:28121717-RID:15554006

IP: 89.221.169.10

2017-12-13 19:05:45Z

NEM ID 

Johnny Vasant

Dirigent

På vegne af: Human Touch ApS

Serienummer: CVR:26790611-RID:65338485

IP: 80.62.117.159

2017-12-14 11:20:24Z

NEM ID 

Penneo dokumentnøgle: H110J-JT8CC-T8G2M-78Q0U-H14PK-H6ZUN

Dette dokument er underskrevet digitalt via **Penneo.com**. Signeringsbeviserne i dokumentet er sikret og valideret ved anvendelse af den matematiske hashværdi af det originale dokument. Dokumentet er låst for ændringer og tidsstemplet med et certifikat fra en betroet tredjepart. Alle kryptografiske signeringsbeviser er indlejret i denne PDF, i tilfælde af de skal anvendes til validering i fremtiden.

Sådan kan du sikre, at dokumentet er originalt

Dette dokument er beskyttet med et Adobe CDS certifikat. Når du åbner dokumentet

i Adobe Reader, kan du se, at dokumentet er certificeret af **Penneo e-signature service** <penneo@penneo.com>. Dette er din garanti for, at indholdet af dokumentet er uændret.

Du har mulighed for at efterprøve de kryptografiske signeringsbeviser indlejret i dokumentet ved at anvende Penneos validator på følgende websted: <https://penneo.com/validate>