

ÅRSRAPPORT

1. JULI 2017 - 30. JUNI 2018

NGA HOLDING APS

Lille Værløsevej 94

3500 Værløse

CVR-nr. 26 54 59 00

Godkendt på selskabets
ordinære generalforsamling,
den 4 / 12 2018

Niels Garde

Dirigents navn tillige med blokbogstaver

INDHOLDSFORTEGNELSE

	Side
Ledelsesberetning mv.	
Selskabsoplysninger	1
Koncernoversigt	2
Ledelsesberetning	3
Påtegninger	
Ledelsespåtegning	4
Revisors erklæring på opstilling af årsregnskab udarbejdet efter årsregnskabsloven	5
Årsregnskab	
Anvendt regnskabspraksis	6-10
Resultatopgørelse 1. juli 2017 - 30. juni 2018	11
Balance pr. 30. juni 2018	12-13
Egenkapitalopgørelse pr. 30. juni 2018	14
Noter	15-18

Selskab

NGA Holding ApS
Lille Værløsevej 94
3500 Værløse

CVR-nummer 26 54 59 00

16. regnskabsår

Hjemsted: Furesø

Direktion

Niels Garde

Revision

inforevision
statsautoriseret revisionsaktieselskab
Buddingevej 312
2860 Søborg
CVR-nr. 19263096

Sten Pedersen , statsautoriseret revisor

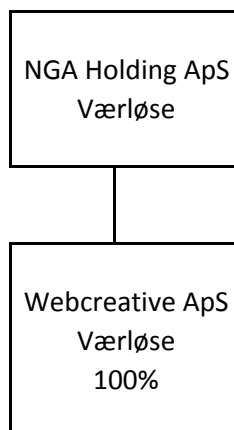

Væsentligste aktiviteter

NGA Holding ApS' hovedaktivitet har været at drive virksomhed med besiddelse af anparter samt udlejning af lejlighed og i forbindelse hermed stående virksomhed.

Udviklingen i selskabets aktiviteter og økonomiske forhold

Resultatet af selskabets aktiviteter udviste i regnskabsåret et resultat på t.kr. -79. Resultatet har ikke indfriet de forventninger, der var stillet til året og kan primært henføres til udviklingen i selskabets tilknyttede virksomhed.

Resultatet har således ikke indfriet de forventninger, der var stillet til året.

Selskabets kapitalejer indestår for selskabets fortsatte drift frem til 30. juni 2019.

Begivenheder efter regnskabsårets afslutning

Der er ikke indtrådt betydningsfulde begivenheder efter regnskabsårets afslutning, som kan have indflydelse på bedømmelsen af selskabets finansielle stilling pr. 30. juni 2018.

Direktionen har dags dato behandlet og godkendt årsrapporten for 1. juli 2017 - 30. juni 2018 for NGA Holding ApS.

Årsrapporten aflægges i overensstemmelse med årsregnskabsloven.

Det er min opfattelse, at årsregnskabet giver et retvisende billede af selskabets aktiver, passiver og finansielle stilling pr. 30. juni 2018 samt af resultatet af selskabets aktiviteter for regnskabsåret 1. juli 2017 - 30. juni 2018.

Ledelsesberetningen indeholder efter min opfattelse en retvisende redegørelse for de forhold, beretningen omhandler.

Ledelsen anser fortsat betingelserne for at undlade revision for opfyldte.

Årsrapporten indstilles til generalforsamlingens godkendelse.

Værløse, den 4. december 2018

I direktionen

Niels Garde
Direktør

Til den daglige ledelse i NGA Holding ApS

Vi har opstillet årsregnskabet for NGA Holding ApS for regnskabsåret 1. juli 2017-30. juni 2018 på grundlag af selskabets bogføring og øvrige oplysninger, som De har tilvejebragt

Vi har udført opgaven i overensstemmelse med ISRS 4410, opgaver om opstilling af finansielle oplysninger.

Vi har anvendt vores faglige ekspertise til at assistere Dem med at udarbejde og præsentere årsregnskabet i overensstemmelse med årsregnskabsloven. Vi har overholdt relevante bestemmelser i revisorloven og FSR – danske revisors Ethiske regler for revisorer, herunder principper vedrørende integritet, objektivitet, faglig kompetence og fornøden omhu.

Årsregnskabet samt nøjagtigheden og fuldstændigheden af de oplysninger, der er anvendt til af årsregnskabet, er Deres ansvar.

Da en opgave om opstilling af finansielle oplysninger ikke er en erklæringsopgave med sikkerhed, er vi ikke forpligtet til at verificere nøjagtigheden eller fuldstændigheden af de oplysninger, De har givet os til brug for at opstille årsregnskabet. Vi udtrykker derfor ingen revisions- eller reviewkonklusion om, hvorvidt årsregnskabet er udarbejdet i overensstemmelse med årsregnskabsloven.

Søborg, den 4. december 2018

inforevision
statsautoriseret revisionsaktieselskab
(CVR-nr. 19263096)

Sten Pedersen
statsautoriseret revisor

Årsrapporten er udarbejdet i overensstemmelse med dansk regnskabslovgivning samt almindeligt anerkendt regnskabspraksis.

Årsrapporten aflægges efter årsregnskabslovens regnskabsklasse B med tilvalg af enkelte bestemmelser fra regnskabsklasse C.

Anvendt regnskabspraksis er uændret i forhold til sidste år.

GENERELT OM INDREGNING OG MÅLING

Regnskabet er udarbejdet med udgangspunkt i det historiske kostprisprincip.

Indtægterne indregnes i resultatopgørelsen i takt med, at de indtjenes. Herudover indregnes værdireguleringer af finansielle aktiver og forpligtelser, der måles til dagsværdi eller amortiseret kostpris. Endvidere indregnes i resultatopgørelsen alle omkostninger, der er afholdt for at opnå årets indtjening, herunder afskrivninger, nedskrivninger og hensatte forpligtelser samt tilbageførsler som følge af ændrede regnskabsmæssige skøn af beløb, der tidligere har været indregnet i resultatopgørelsen.

Aktiver indregnes i balancen, når det er sandsynligt, at fremtidige økonomiske fordele vil tilflyde selskabet, og aktivets værdi kan måles pålideligt.

Forpligtelser indregnes i balancen, når det er sandsynligt, at fremtidige økonomiske fordele vil fragå selskabet, og forpligtelsens værdi kan måles pålideligt.

Ved første indregning måles aktiver og forpligtelser til kostpris. Efterfølgende måles aktiver og forpligtelser som beskrevet for hver enkelt regnskabspost nedenfor.

Visse finansielle aktiver og forpligtelser måles til amortiseret kostpris, hvorved der indregnes en konstant effektiv rente over løbetiden. Amortiseret kostpris opgøres som oprindelig kostpris med fradrag af afdrag og tillæg/fradrag af den akkumulerede afskrivning af forskellen mellem kostprisen og det nominelle beløb. Herved fordeles kurstab og -gevinst over løbetiden.

Ved indregning og måling tages hensyn til forudsigelige tab og risici, der fremkommer, inden årsrapporten aflægges, og som be- eller afkræfter forhold, der eksisterer på balancedagen.

Som målevaluta benyttes danske kroner. Alle andre valutaer anses som fremmed valuta.

RESULTATOPGØRELSEN

Resultatopgørelsen er artsopdelt.

Bruttofortjeneste

Selskabet har foretaget et sammendrag af posterne indtægter og omkostninger vedrørende udlejningsejendom samt "eksterne omkostninger".

Indtægter af kapitalandele i tilknyttede virksomheder

Indtægter af kapitalandele i tilknyttede virksomheder omfatter den forholdsmæssige andel af de tilknyttede virksomheders driftsresultat reguleret for interne avancer og tab.

Indtægter

Indtægter består af lejeindtægter fra selskabets ejendom.

Eksterne omkostninger

Eksterne omkostninger omfatter administrationsomkostninger.

Andre finansielle indtægter og øvrige finansielle omkostninger

Finansielle indtægter og omkostninger indregnes i resultatopgørelsen med de beløb, der vedrører regnskabsåret. Finansielle poster omfatter renter, realiserede og urealiserede fortjenester og -tab ved salg af kapitalandele, amortisering af gæld til realkreditinstitutter samt rentetillæg og rentegodtgørelse under acontoskatteordningen.

Skat af årets resultat og selskabsskat

Skat af årets resultat udgør 22% af det regnskabsmæssige resultat korrigeret for ikke indkomstskattepligtige og ikke fradragsberettigede poster.

Skat af årets resultat er sammensat af den forventede skat af årets skattepligtige indkomst reguleret for årets forskydning i udskudt skat. Ændring i udskudt skat som følge af ændring i skattesatser indregnes i resultatopgørelsen.

Selskabet er sambeskattet med øvrige danske koncernselskaber med selskabet som administrationselskab. Skatteeffekten af sambeskatningen fordeles mellem koncernselskaberne i forhold til deres skattepligtige indkomster efter selskabsskatteovens regler om fuld fordeling med refusion vedrørende skattemæssige underskud.

Selskabsskat, vedrørende regnskabsåret, som ikke er afregnet på balancedagen, klassificeres som selskabsskat under enten tilgodehavender eller gældsforpligtelser.

Skat af årets resultat og selskabsskat, fortsat

Sambeskatningsbidrag mellem de sambeskattede selskaber, som ikke er afregnet på balancedagen, klassificeres som sambeskatningsbidrag under enten tilgodehavender eller gældsforpligtelser.

Selskabet er omfattet af acontoskatteordningen. Rentegodtgørelse og rentetillæg er indregnet under finansielle indtægter og omkostninger.

BALANCEN

Balancen er opstillet i kontoform.

AKTIVER**Materielle anlægsaktiver**

Materielle anlægsaktiver måles til kostpris med fradrag af akkumulerede afskrivninger. Afskrivningsgrundlaget er kostpris med fradrag af forventet restværdi efter afsluttet brugstid. Der afskrives ikke på grunde.

Kostprisen omfatter anskaffelsesprisen samt omkostninger direkte tilknyttet anskaffelsen indtil det tidspunkt, hvor aktivet er klar til at blive taget i brug.

Kostprisen på et samlet aktiv opdeles i separate bestanddele, der afskrives hver for sig, hvis brugstiden på de enkelte bestanddele er væsentlig forskellig.

Afskrivninger påbegyndes, når aktiverne er klar til ibrugtagning. Der foretages lineære afskrivninger baseret på følgende forventninger til brugstid og restværdier:

	<u>Brugstid</u>	<u>Restværdi</u>
Grunde og bygninger	50 år	0 %

Småaktiver med en levetid under et år er omkostningsført i resultatopgørelsen under eksterne omkostninger.

Fortjeneste/tab ved salg eller udrangering er medtaget i resultatopgørelsen under andre driftsindtægter og andre driftsomkostninger.

Kapitalandele i tilknyttede virksomheder

Kapitalandele i tilknyttede virksomheder er indregnet efter den indre værdis metode, således at kapitalandelen måles til den forholdsmæssige andel af de tilknyttede virksomheders regnskabsmæssige indre værdi reguleret for interne udbytter og avancer.

Disponible reserver i de tilknyttede virksomheder, som på balancetidspunktet disponeres som udbytte til moderselskabet, indgår i værdien af kapitalandele.

Tilknyttede virksomheder med negativ regnskabsmæssig indre værdi måles til nul, og et eventuelt tilgodehavende hos disse virksomheder nedskrives med moderselskabets andel af den negative indre værdi i det omfang, det vurderes uerholdeligt. Såfremt den regnskabsmæssige negative indre værdi overstiger tilgodehavendet, indregnes det resterende beløb under hensatte forpligtelser i det omfang, modervirksomheden har en retlig eller faktisk forpligtelse til at dække den pågældende virksomheds forpligtelser.

Køb af tilknyttede virksomheder indregnes til kostpris. Forskellen mellem kostprisen og den regnskabsmæssige indre værdi i den købte virksomhed, som fremkommer på det tidspunkt, hvor koncernforholdet bliver etableret, er så vidt muligt fordelt på de aktiver og passiver, hvis værdi er højere eller lavere end det bogførte beløb. Et resterende positivt forskelsbeløb behandles som koncerngoodwill og indgår i værdien af kapitalandele, der afskrives lineært i resultatopgørelsen over 5 år. Et negativt forskelsbeløb, der modsvarer en forventet omkostning eller en ugunstig udvikling, år. Afskrivningsperioden er baseret på en vurdering af markedspositionen, indtjeningsprofilen og forventning til kundeloyalitet, som i et rimeligt omfang er baseret på historiske data/registreringer. Et negativt forskelsbeløb, der modsvarer en forventet omkostning eller en ugunstig udvikling, indtægtsføres i resultatopgørelsen i anskaffelsesåret.

Den samlede nettoopskrivning af kapitalandele i tilknyttede virksomheder henlægges via overskudsdisponeringen til "reserve for nettoopskrivning efter den indre værdis metode" under egenkapitalen. Reserven reduceres med udbytteudlodninger til moderselskabet, og reguleres med egenkapitalbevægelser i de tilknyttede virksomheder.

Tilgodehavender

Tilgodehavender måles til amortiseret kostpris, der sædvanligvis svarer til nominel værdi. Værdien reduceres med nedskrivning til imødegåelse af forventede tab efter en individuel vurdering.

PASSIVER

Egenkapital

Ledelsens forslag til udbytte for regnskabsåret vises som en særskilt post under egenkapitalen.

Hensættelser til udskudt skat

Udskudt skat måles efter den balanceorienterede gældsmetode. Der er hensat til udskudt skat med 22,0% af alle midlertidige forskelle mellem regnskabsmæssig og skattemæssig værdi af aktiver og forpligtelser. Skatteværdien af fremførselsberettigede skattemæssige underskud indgår i opgørelsen af den udskudte skat, såfremt det er sandsynligt, at underskuddene kan udnyttes.

Udskudte skatteaktiver måles til nettorealisationseværdi, hvorved de indregnes med den værdi, som de forventes at blive udnyttet med i en overskuelig fremtid, enten ved udligning i skat af fremtidig indtjening eller ved modregning i udskudte skatteforpligtelser.

Udskudte skatteaktiver som ikke forventes udnyttet inden for en kortere årrække, er noteoplyst under eventualaktiver.

Gældsforpligtelser

Gæld til realkreditinstitutter indregnes til låneprovenuet på optagelsestidspunktet. Efterfølgende opgøres gæld til realkreditinstitutter til amortiseret kostpris. Kurstab og låneomkostninger fordeles herved over lånets løbetid ved omregning til den effektive rente på optagelsestidspunktet.

Gældsforpligtelser i øvrigt er målt til amortiseret kostpris svarende til nominel værdi.

KONCERNREGSKAB

I henhold til Årsregnskabslovens § 110 er der ikke udarbejdet koncernregnskab.

<u>Note</u>	<u>2017/18</u>	<u>2016/17</u>
BRUTTOFORTJENESTE	22.078	15.108
1 Indtægter af kapitalandele i tilknyttede virksomheder	<u>-9.200</u>	<u>-26.469</u>
INDTJENINGSBIDRAG	12.878	-11.361
3 Af- og nedskr. på materielle anlægsaktiver	<u>-32.965</u>	<u>-32.965</u>
RESULTAT AF PRIMÆR DRIFT	-20.087	-44.326
Øvrige finansielle omkostninger	<u>-59.154</u>	<u>-40.907</u>
RESULTAT FØR SKAT	-79.241	-85.233
2 Skat af årets resultat	<u>0</u>	<u>0</u>
ÅRETS RESULTAT	<u><u>-79.241</u></u>	<u><u>-85.233</u></u>

RESULTATDISPONERING

Årets resultat foreslås disponeret således:

Reserve for nettoopskrivning efter den indre værdis metode	0	0
Forslag til udbytte for regnskabsåret	0	0
Overført resultat	<u>-79.241</u>	<u>-85.233</u>
ÅRETS RESULTAT	<u><u>-79.241</u></u>	<u><u>-85.233</u></u>

<u>Note</u>	<u>30/6 2018</u>	<u>30/6 2017</u>
3 Grunde og bygninger	<u>1.074.145</u>	<u>1.107.110</u>
MATERIELLE ANLÆGSAKTIVER	<u>1.074.145</u>	<u>1.107.110</u>
1 Kapitalandele i tilknyttede virksomheder	<u>0</u>	<u>0</u>
FINANSIELLE ANLÆGSAKTIVER	<u>0</u>	<u>0</u>
ANLÆGSAKTIVER	<u>1.074.145</u>	<u>1.107.110</u>
Tilgodehavender hos tilknyttede virksomheder	0	0
2 Tilgodehavende selskabsskat	<u>0</u>	<u>0</u>
TILGODEHAVENDER	<u>0</u>	<u>0</u>
LIKVIDE BEHOLDNINGER	<u>1</u>	<u>12</u>
OMSÆTNINGSAKTIVER	<u>1</u>	<u>12</u>
AKTIVER I ALT	<u><u>1.074.146</u></u>	<u><u>1.107.122</u></u>

<u>Note</u>	<u>30/6 2018</u>	<u>30/6 2017</u>
Virksomhedskapital	125.000	125.000
Reserve for nettoopskrivning efter den indre værdis metode	0	0
Overført resultat	-1.423.018	-1.343.777
Forslag til udbytte for regnskabsåret	0	0
EGENKAPITAL	-1.298.018	-1.218.777
Gæld til realkreditinstitutter	1.100.247	1.118.943
4 LANGFRISTEDE GÆLDSFORPLIGTELSER	1.100.247	1.118.943
Kortfristet del af langfristede gældsforpligtelser	0	0
Kreditinstitutter i øvrigt	0	0
Leverandører af varer og tjenesteydelser	9.379	9.375
Anden gæld	1.262.538	1.197.581
KORTFRISTEDE GÆLDSFORPLIGTELSER	1.271.917	1.206.956
GÆLDSFORPLIGTELSER	2.372.164	2.325.899
PASSIVER I ALT	1.074.146	1.107.122
5 Eventualaktiver		
6 Eventualforpligtelser		
7 Pantsætninger og sikkerhedsstillelser		

	Virksom- hedskapital	Nettoopskr. efter den indre værdis metode	Overført resultat	Foreslået udbytte	I ALT
Egenkapital pr. 1/7 2016	125.000	0	-1.258.544	0	-1.133.544
Udloddet udbytte	0	0	0	0	0
Overført via resultatdisponeringen	0	0	-85.233	0	-85.233
Egenkapital pr. 1/7 2017	125.000	0	-1.343.777	0	-1.218.777
Udloddet udbytte	0	0	0	0	0
Overført via resultatdisponeringen	0	0	-79.241	0	-79.241
Egenkapital pr. 30/6 2018	125.000	0	-1.423.018	0	-1.298.018

1 Kapitalandele i tilknyttede virksomheder

	<u>Tilknyttede virksomheder</u>
Kostpris pr. 1/7 2017	128.000
Tilgang i året	0
Afgang i året	<u>0</u>
KOSTPRIS PR. 30/6 2018	<u>128.000</u>
Opskrivninger pr. 1/7 2017	-128.000
Årets resultatandel	-151.356
Nedskrivning af underbalance	151.356
Modtaget udbytte i året	<u>0</u>
OPSKRIVNINGER PR. 30/6 2018	<u>-128.000</u>
REGNSKABSMÆSSIG VÆRDI PR. 30/6 2018	<u><u>0</u></u>

Selskabets tilknyttede virksomheder omfatter følgende:

	<u>Ejerandel</u>	<u>Årets resultat</u>	<u>Egenkapital</u>
<u>Tilknyttede virksomheder:</u>			
WebCreative ApS, Værløse	100%	<u>-151.356</u>	<u>-407.420</u>
I ALT		<u><u>-151.356</u></u>	<u><u>-407.420</u></u>

Kapitalandele i WebCreative ApS er optaget til kr. 0, grundet negativ egenkapital.

2 Selskabsskat og udskudt skat

	<u>Selskabsskat</u>	<u>Udskudt skat</u>	<u>Ifølge resultatopgørelsen</u>	<u>2016/17</u>
Skyldig pr. 1/7 2017	-16.000	0		
Betalt i året	16.000	0		
Betalt acontoskat 2017	0	0		
Refusion, sambeskatning	0	0		
Skat af årets resultat	<u>0</u>	<u>0</u>	<u>0</u>	<u>0</u>
SKYLDIG PR. 30/6 2018	<u>0</u>	<u>0</u>		
SKAT AF ÅRETS RESULTAT			<u>0</u>	<u>0</u>

3 Anlægs- og afskrivningsoversigt, materielle anlægsaktiver

	<u>Grunde og ejendomme</u>	<u>I ALT</u>	<u>30/6 2017</u>
Kostpris pr. 1/7 2017	1.648.263	1.648.263	1.648.263
Tilgang i året	0	0	0
Afgang i året	<u>0</u>	<u>0</u>	<u>0</u>
KOSTPRIS PR. 30/6 2018	<u>1.648.263</u>	<u>1.648.263</u>	<u>1.648.263</u>
Afskrivninger pr. 1/7 2017	541.153	541.153	508.188
Årets afskrivninger	32.965	32.965	32.965
Af- og nedskrivn., afgang i året	<u>0</u>	<u>0</u>	<u>0</u>
AF- OG NEDSKR. PR. 30/6 2018	<u>574.118</u>	<u>574.118</u>	<u>541.153</u>
REGN. VÆRDI PR. 30/6 2018	<u>1.074.145</u>	<u>1.074.145</u>	<u>1.107.110</u>

4 Langfristede gældsforpligtelser

	<u>30/6 2018</u>	<u>30/6 2017</u>
<u>Gældsforpligtelser i alt:</u>		
Gæld til realkreditinstitutter	<u>1.100.247</u>	<u>1.118.943</u>
I ALT	<u><u>1.100.247</u></u>	<u><u>1.118.943</u></u>
<u>Gæld, der forfalder inden for et år:</u>		
Gæld til realkreditinstitutter	<u>0</u>	<u>0</u>
I ALT	<u><u>0</u></u>	<u><u>0</u></u>
<u>Gæld, der forfalder efter 5 år:</u>		
Gæld til realkreditinstitutter	<u>0</u>	<u>0</u>
I ALT	<u><u>0</u></u>	<u><u>0</u></u>

5 Eventualaktiver

Selskabet har ikke indregnede udskudte skatteaktiver på kr. 192.646, som følge af uudnyttede skattemæssige underskud og skattemæssig mindrefskrivning på ejendommen.

6 Eventualforpligtelser

Selskabet indgår i sambeskatningen med øvrige koncernselskaber og hæfter solidarisk med de øvrige koncernselskaber for forfaldne og ikke afregnede selskabsskatter samt kildeskat af renter, royalties og udbytte. Det samlede beløb for skyldig selskabsskat fremgår af årsrapporten for selskabet. Eventuelle senere korrektioner til selskabsskatter og kildeskatter kan medføre, at selskabets hæftelse udgør et større beløb.

7 Pantsætninger og sikkerhedsstillelser

Ejerpantebrev, nom. kr. 1.265.000, i selskabets "Grunde og bygninger" med en balanceværdi på kr. 1.074.145 er deponeret som sikkerhed for engagement med realkreditinstitut.

Herudover er ejerpantebreve nominelt kr. 19.500 stillet til sikkerhed for eventuelle skyldige fællesudgifter til tredjemand.

PENNEO

Underskrifterne i dette dokument er juridisk bindende. Dokumentet er underskrevet via Penneo™ sikker digital underskrift. Underskrivernes identiteter er blevet registreret, og informationerne er listet herunder.

“Med min underskrift bekræfter jeg indholdet og alle datoer i dette dokument.”

Niels Garde

Direktør

Serienummer: PID:9208-2002-2-035308134597

IP: 212.237.xxx.xxx

2018-12-04 17:22:06Z

NEM ID 

Sten Pedersen

Statsautoriseret revisor

Serienummer: PID:9208-2002-2-798031640997

IP: 2.108.xxx.xxx

2018-12-04 17:30:37Z

NEM ID 

Niels Garde

Dirigent

Serienummer: PID:9208-2002-2-035308134597

IP: 212.237.xxx.xxx

2018-12-04 17:38:25Z

NEM ID 

Penneo dokumentnøgle: 17BQ0-NEYP2-L4YIH-M5BYD-JM1BS-0UMLU4

Dette dokument er underskrevet digitalt via **Penneo.com**. Signeringsbeviserne i dokumentet er sikret og valideret ved anvendelse af den matematiske hashværdi af det originale dokument. Dokumentet er låst for ændringer og tidsstemplet med et certifikat fra en betroet tredjepart. Alle kryptografiske signeringsbeviser er indlejret i denne PDF, i tilfælde af de skal anvendes til validering i fremtiden.

Sådan kan du sikre, at dokumentet er originalt

Dette dokument er beskyttet med et Adobe CDS certifikat. Når du åbner dokumentet

i Adobe Reader, kan du se, at dokumentet er certificeret af **Penneo e-signature service** <penneo@penneo.com>. Dette er din garanti for, at indholdet af dokumentet er uændret.

Du har mulighed for at efterprøve de kryptografiske signeringsbeviser indlejret i dokumentet ved at anvende Penneos validator på følgende websted: <https://penneo.com/validate>