

Din Forsikringsmægler ApS

Midtager 26
2605 Brøndby

CVR-nr. 26 28 96 10

Årsrapport for 2016

Årsrapporten er fremlagt og godkendt på selskabets ordinære generalforsamling den 30. maj 2017

Michael Møller Nielsen
dirigent

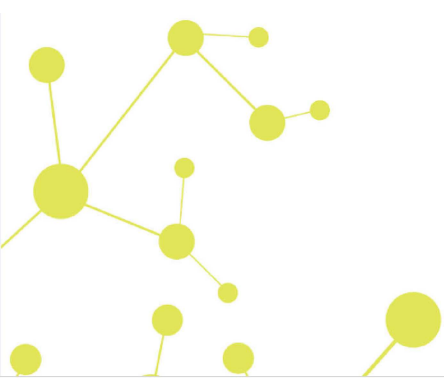

Indholdsfortegnelse

	Side
Påtegninger	
Ledelsespåtegning	1
Revisors erklæring om opstilling af årsregnskab	2
Ledelsesberetning	
Selskabsoplysninger	3
Ledelsesberetning	4
Årsregnskab	
Anvendt regnskabspraksis	5
Resultatopgørelse 1. januar - 31. december	8
Balance 31. december	9
Noter til årsrapporten	11

Ledelsespåtegning

Bestyrelsen og direktionen har dags dato behandlet og godkendt årsrapporten for regnskabsåret 1. januar - 31. december 2016 for Din Forsikringsmægler ApS.

Årsrapporten aflægges i overensstemmelse med årsregnskabsloven.

Det er vores opfattelse, at årsregnskabet giver et retvisende billede af selskabets aktiver, passiver og finansielle stilling pr. 31. december 2016 og resultatet af selskabets aktiviteter for regnskabsåret 1. januar - 31. december 2016.

Ledelsesberetningen indeholder efter vores opfattelse en retvisende redegørelse for de forhold, beretningen omhandler.

Årsrapporten indstilles til generalforsamlingens godkendelse.

Brøndby, den 29. maj 2017

Direktion

Lars Markvard Kortegaard
direktør

Bestyrelse

Michael Møller Nielsen
formand

Lars Markvard Kortegaard

Michael Beisner

Revisors erklæring om opstilling af årsregnskab

Til kapitalejeren i Din Forsikringsmægler ApS

Vi har opstillet årsregnskabet for Din Forsikringsmægler ApS for regnskabsåret 1. januar - 31. december 2016 på grundlag af selskabets bogføring og øvrige oplysninger, som ledelsen har tilvejebragt.

Årsregnskabet omfatter anvendt regnskabspraksis, resultatopgørelse, balance og noter.

Vi har udført opgaven i overensstemmelse med ISRS 4410, Opgaver om opstilling af finansielle oplysninger.

Vi har anvendt vor faglige ekspertise til at assistere ledelsen med at udarbejde og præsentere årsregnskabet i overensstemmelse med årsregnskabsloven. Vi har overholdt relevante bestemmelser i revisorloven og FSR – danske revisors Ethiske regler for revisorer, herunder principper vedrørende integritet, objektivitet, faglig kompetence og fornøden omhu.

Årsregnskabet samt nøjagtigheden og fuldstændigheden af de oplysninger, der er anvendt til opstillingen af årsregnskabet, er ledelsens ansvar.

Da en opgave om opstilling af finansielle oplysninger ikke er en erklæringsopgave med sikkerhed, er vi ikke forpligtet til at verificere nøjagtigheden eller fuldstændigheden af de oplysninger, ledelsen har givet os til brug for at opstille årsregnskabet. Vi udtrykker derfor ingen revisions- eller reviewkonklusion om, hvorvidt årsregnskabet er udarbejdet i overensstemmelse med årsregnskabsloven.

Køge, den 29. maj 2017

Global Revision ApS
Registreret revisionsanpartsselskab
CVR-nr. 28 12 17 17

Claus Holde
Statsautoriseret revisor

Selskabsoplysninger

Selskabet

Din Forsikringsmægler ApS
Midtager 26
2605 Brøndby

Telefon: 41303000
E-mail: mib@dinforsikringsmaegler.dk

CVR-nr.: 26 28 96 10
Regnskabsperiode: 1. januar - 31. december
Hjemsted: Brøndby

Bestyrelse

Michael Møller Nielsen, formand
Lars Markvard Kortegaard
Michael Beisner

Direktion

Lars Markvard Kortegaard, direktør

Revisor

Global Revision ApS
Registreret revisionsanpartsselskab
Brogade 19L
4600 Køge

Ledelsesberetning

Selskabets væsentligste aktiviteter

Selskabets formål er at drive forsikringsmæglervirksomhed.

Usikkerhed ved indregning og måling

Der er ikke forekommet usikkerhed ved indregning og måling i årsrapporten.

Usædvanlige forhold

Udviklingen i aktiviteter og økonomiske forhold

Selskabets resultatopgørelse for 2016 udviser et overskud på kr. 133.656, og selskabets balance pr. 31. december 2016 udviser en negativ egenkapital på kr. 49.321.

Betydningsfulde hændelser, som er indtruffet efter regnskabsårets afslutning

Der er efter regnskabsårets afslutning ikke indtruffet begivenheder, som væsentligt vil kunne påvirke selskabets finansielle stilling.

Anvendt regnskabspraksis

Årsrapporten for Din Forsikringsmægler ApS for 2016 er aflagt i overensstemmelse med årsregnskabslovens bestemmelser for virksomheder i regnskabsklasse B med tilvalg fra højere klasser.

Den anvendte regnskabspraksis er uændret i forhold til sidste år.

Årsrapporten for 2016 er aflagt i kr.

Generelt om indregning og måling

I resultatopgørelsen indregnes indtægter i takt med, at de indtjenes. Herudover indregnes værdireguleringer af finansielle aktiver og forpligtelser. I resultatopgørelsen indregnes ligeledes alle omkostninger, herunder afskrivninger og nedskrivninger.

Aktiver indregnes i balancen, når det er sandsynligt, at fremtidige økonomiske fordele vil tilflyde selskabet, og aktivets værdi kan måles pålideligt.

Forpligtelser indregnes i balancen, når det er sandsynligt, at fremtidige økonomiske fordele vil fragå selskabet, og forpligtelsens værdi kan måles pålideligt.

Ved første indregning måles aktiver og forpligtelser til kostpris. Efterfølgende måles aktiver og forpligtelser som beskrevet for hver enkelt regnskabspost nedenfor.

Visse finansielle aktiver og forpligtelser måles til amortiseret kostpris, hvorved der indregnes en konstant effektiv rente over løbetiden. Amortiseret kostpris opgøres som oprindelig kostpris med fradrag af eventuelle afdrag samt tillæg/fradrag af den akkumulerede amortisering af forskellen mellem kostpris og nominelt beløb.

Ved indregning og måling tages hensyn til forudsigelige tab og risici, der fremkommer, inden årsrapporten aflægges, og som be- eller afkræfter forhold, der eksisterede på balancedagen.

Resultatopgørelsen

Bruttofortjeneste

Selskabet anvender bestemmelsen i årsregnskabslovens § 32, hvorefter selskabets omsætning ikke er oplyst.

Bruttoresultat er et sammendrag af nettoomsætning samt andre driftsindtægter med fradrag af andre eksterne omkostninger.

Nettoomsætning

Andre eksterne omkostninger

Andre eksterne omkostninger omfatter omkostninger til salg, reklame, administration, lokaler, tab på debitorer m.v.

Anvendt regnskabspraksis

Personaleomkostninger

Personaleomkostninger omfatter løn og gager, inklusive feriepenge og pensioner samt andre omkostninger til social sikring m.v. til selskabets medarbejdere. I personaleomkostninger er fratrukket modtagne godtgørelser fra offentlige myndigheder.

Af- og nedskrivninger

Af- og nedskrivninger indeholder årets af- og nedskrivninger af immaterielle og materielle anlægsaktiver.

Finansielle indtægter og omkostninger

Finansielle indtægter og omkostninger indregnes i resultatopgørelsen med de beløb, der vedrører regnskabsåret. Finansielle poster omfatter renteindtægter og -omkostninger samt tillæg og godtgørelse under acontoskatteordningen mv.

Skat af årets resultat

Årets skat, som består af årets aktuelle selskabsskat og ændring i udskudt skat, indregnes i resultatopgørelsen med den del, der kan henføres til årets resultat, og direkte i egenkapitalen med den del, der kan henføres til posteringer direkte i egenkapitalen.

Balancen

Materielle anlægsaktiver

Andre anlæg, inventar og indretning af lejede lokaler måles til kostpris med fradrag af akkumulerede af- og nedskrivninger.

Afskrivningsgrundlaget er kostpris med fradrag af forventet restværdi efter afsluttet brugstid.

Kostpris omfatter anskaffelsesprisen og omkostninger direkte tilknyttet anskaffelsen indtil det tidspunkt, hvor aktivet er klar til brug.

Der foretages lineære afskrivninger baseret på følgende vurdering af aktivernes forventede brugstider og restværdier:

	Brugstid	Restværdi
Andre anlæg og inventar	5 år	0 kr
Indretning af lejede lokaler	5 år	8.000 kr

Aktiver med en kostpris på under kr. 12.900 omkostningsføres i anskaffelsesåret.

Kapitalandele i dattervirksomheder og associerede virksomheder

Kapitalandele i dattervirksomheder og associerede virksomheder måles til kostpris. I tilfælde, hvor kostprisen overstiger genindvindingsværdien, nedskrives til denne lavere værdi.

Anvendt regnskabspraksis

Egenkapital

Udbytte

Foreslået udbytte vises som en særskilt post under egenkapitalen. Udbytte indregnes som en forpligtelse på tidspunktet for vedtagelse på generalforsamlingen.

Gældsforpligtelser

Gældsforpligtelser, som omfatter gæld til leverandører, tilknyttede virksomheder samt anden gæld, måles til amortiseret kostpris, hvilket sædvanligvis svarer til nominal værdi.

Resultatopgørelse 1. januar - 31. december

	Note	2016 kr.	2015 kr.
Bruttofortjeneste		2.598.801	1.565.566
Personaleomkostninger	1	-2.294.722	-1.517.506
Resultat før af- og nedskrivninger		304.079	48.060
Af- og nedskrivninger af immaterielle og materielle anlægsaktiver		-16.334	0
Resultat før finansielle poster		287.745	48.060
Finansielle omkostninger		-101	-1.417
Resultat før skat		287.644	46.643
Skat af årets resultat	2	-153.988	153.988
Årets resultat		133.656	200.631
Overført resultat		133.656	200.631
		133.656	200.631

Balance 31. december

	<u>Note</u>	<u>2016</u> kr.	<u>2015</u> kr.
Aktiver			
Andre anlæg, driftsmateriel og inventar		36.502	0
Indretning af lejede lokaler		36.834	0
Materielle anlægsaktiver	3	73.336	0
Kapitalandele i tilknyttede virksomheder	4	50.000	0
Deposita		68.421	0
Finansielle anlægsaktiver		118.421	0
Anlægsaktiver i alt		191.757	0
Tilgodehavender fra salg og tjenesteydelser		78.314	0
Andre tilgodehavender		350.819	0
Udskudt skatteaktiv		0	153.988
Periodeafgrænsningsposter		62.597	0
Tilgodehavender		491.730	153.988
Likvide beholdninger		165.000	10.973
Omsætningsaktiver i alt		656.730	164.961
Aktiver i alt		848.487	164.961

Balance 31. december

	Note	2016 kr.	2015 kr.
Passiver			
Selskabskapital		125.000	125.000
Overført resultat		-174.321	-307.977
Egenkapital	5	-49.321	-182.977
Banker		72.616	0
Leverandører af varer og tjenesteydelser		18.750	25.697
Gæld til selskabsdeltagere og ledelse		296.000	29.373
Anden gæld		510.442	292.868
Kortfristede gældsforpligtelser		897.808	347.938
Gældsforpligtelser i alt		897.808	347.938
Passiver i alt		848.487	164.961
Eventualposter m.v.	6		
Pantsætninger og sikkerhedsstillelser	7		

Noter

	<u>2016</u>	<u>2015</u>
	kr.	kr.
1 Personaleomkostninger		
Lønninger	1.795.000	1.149.071
Andre omkostninger til social sikring	150.584	58.436
Andre personaleomkostninger	<u>349.138</u>	<u>309.999</u>
	<u>2.294.722</u>	<u>1.517.506</u>
Gennemsnitligt antal beskæftigede medarbejdere	<u>8</u>	<u>5</u>
2 Skat af årets resultat		
Årets udskudte skat	<u>153.988</u>	<u>-153.988</u>
	<u>153.988</u>	<u>-153.988</u>
3 Materielle anlægsaktiver		
	Andre anlæg, driftsmateriel og inventar	Indretning af leje- de lokaler
Kostpris 1. januar 2016	0	0
Tilgang i årets løb	<u>45.627</u>	<u>44.043</u>
Kostpris 31. december 2016	<u>45.627</u>	<u>44.043</u>
Af- og nedskrivninger 1. januar 2016	0	0
Årets afskrivninger	<u>9.125</u>	<u>7.209</u>
Af- og nedskrivninger 31. december 2016	<u>9.125</u>	<u>7.209</u>
Regnskabsmæssig værdi 31. december 2016	<u>36.502</u>	<u>36.834</u>

Noter

4 Kapitalandele i tilknyttede virksomheder

Kapitalandele i tilknyttede virksomheder specificerer sig således:

<u>Navn</u>	<u>Hjemsted</u>	<u>Stemme- og ejerandel</u>	<u>Egenkapital</u>	<u>Årets resultat</u>
Din Forsikringsmægler Netværk ApS	Brøndby	100%	20.305	-29.695

5 Egenkapital

	<u>Selskabskapital</u>	<u>Overført resultat</u>	<u>I alt</u>
Egenkapital 1. januar 2016	125.000	-307.977	-182.977
Årets resultat	0	133.656	133.656
Egenkapital 31. december 2016	125.000	-174.321	-49.321

Selskabskapitalen består af 125 anparter à nominelt kr. 1.000. Ingen anparter er tillagt særlige rettigheder. Der har ikke været ændringer i selskabskapitalen i de seneste 5 år.

6 Eventualposter m.v.

Selskabet har huslejeforpligtelser for ca. tkr. 113.

Selskabet har ingen eventualforpligtelser herudover.

7 Pantsætninger og sikkerhedsstillelser

Der er ingen pantsætninger og sikkerhedsstillelser.

PENNEO

Underskrifterne i dette dokument er juridisk bindende. Dokumentet er underskrevet via Penneo™ sikker digital underskrift. Underskrivernes identiteter er blevet registeret, og informationerne er listet herunder.

“Med min underskrift bekræfter jeg indholdet og alle datoer i dette dokument.”

Lars Markvard Kortegaard

Adm. direktør

På vegne af: Din Forsikringsmægler ApS

Serienummer: PID:9208-2002-2-651976609617

IP: 80.63.103.214

2017-05-30 11:06:58Z

NEM ID 

Lars Markvard Kortegaard

Bestyrelsesmedlem

På vegne af: Din Forsikringsmægler ApS

Serienummer: PID:9208-2002-2-651976609617

IP: 80.63.103.214

2017-05-30 11:06:58Z

NEM ID 

Michael Møller Nielsen

Bestyrelsesformand

På vegne af: Din Forsikringsmægler ApS

Serienummer: PID:9208-2002-2-043346390325

IP: 91.216.118.161

2017-05-30 11:22:24Z

NEM ID 

Michael Beisner

Bestyrelsesmedlem

På vegne af: Din Forsikringsmægler ApS

Serienummer: PID:9208-2002-2-986972870915

IP: 94.56.72.83

2017-05-30 14:05:02Z

NEM ID 

Claus Holde

Statsautoriseret revisor

På vegne af: Global Revision ApS

Serienummer: CVR:28121717-RID:15554006

IP: 89.221.169.10

2017-05-30 14:17:11Z

NEM ID 

Michael Møller Nielsen

Dirigent

På vegne af: Din Forsikringsmægler ApS

Serienummer: PID:9208-2002-2-043346390325

IP: 91.216.118.161

2017-05-30 14:21:59Z

NEM ID 

Penneo dokumentnøgle: 51XO4-BAUCQ-4JZKD-WZHEC-10FMH-K7UD3

Dette dokument er underskrevet digitalt via **Penneo.com**. Signeringsbeviserne i dokumentet er sikret og valideret ved anvendelse af den matematiske hashværdi af det originale dokument. Dokumentet er låst for ændringer og tidsstempelt med et certifikat fra en betroet tredjepart. Alle kryptografiske signeringsbeviser er indlejret i denne PDF, i tilfælde af de skal anvendes til validering i fremtiden.

Sådan kan du sikre, at dokumentet er originalt

Dette dokument er beskyttet med et Adobe CDS certifikat. Når du åbner dokumentet

i Adobe Reader, kan du se, at dokumentet er certificeret af **Penneo e-signature service** <penneo@penneo.com>. Dette er din garanti for, at indholdet af dokumentet er uændret.

Du har mulighed for at efterprøve de kryptografiske signeringsbeviser indlejret i dokumentet ved at anvende Penneos validator på følgende websted: <https://penneo.com/validate>